Control de Dispositivos MDM

Controla el acceso a la información de los dispositivos de tu empresa

Los dispositivos móviles ofrecen la oportunidad de incrementar la productividad y movilidad de las empresas. Sin embargo, pueden ser robados, dañados o extraviados y junto con ellos, toda la información de tu empresa.

Con la solución de Control de Dispositivos MDM eliminas el riesgo de pérdida de información; te permite implementar tus propias políticas de seguridad, de acceso y de envío para prevenir el robo de información.

Nuestros servicios permiten localizar equipos, gestionar aplicaciones, borrar información a distancia, bloquear acceso a la cámara y puertos USB, además de que restringe el copiado y envío de información.

Elimina fugas de información sensible de tu empresa

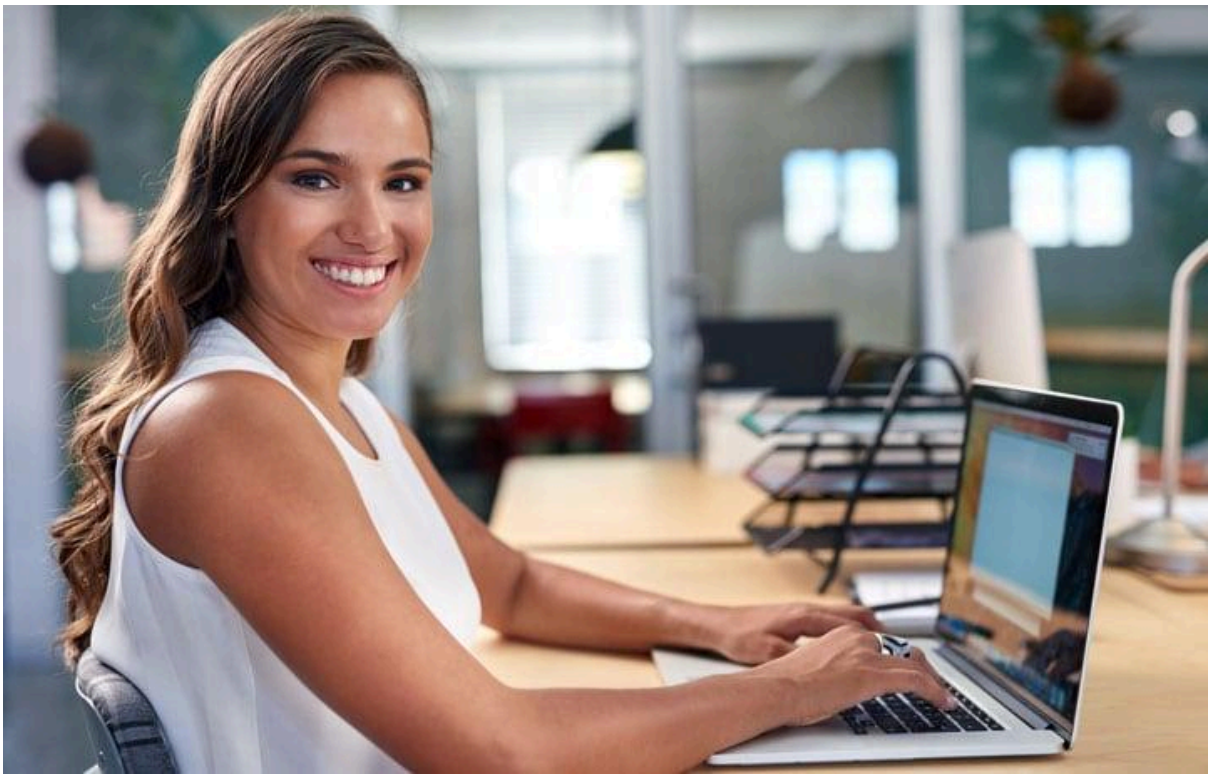

Administración de dispositivos

Localiza tus dispositivos en caso de pérdida o robo y, si es necesario, borra toda la información vía remota; bloquea aplicaciones, cámara, pantalla, comandos de voz, puertos USB, etc. de los dispositivos de tu personal.

Políticas de seguridad para tu empresa

Controla el acceso a la información que tus colaboradores guardan en sus dispositivos y asegura los documentos estableciendo políticas de confidencialidad para correo electrónico, aplicaciones y contraseñas.

Además, puedes recibir alertas de violación de estándares de seguridad en tu consola de administración.

Gestión de aplicaciones propias

Por medio del Administrador de aplicaciones, puedes gestionar la instalación y actualización de las mismas de manera automática.

Servicio Premium para MDM

Apoyamos a tu empresa en la instalación, definición de políticas de uso, soporte y mantenimiento, para ayudarte a potenciar el uso de tu plataforma móvil

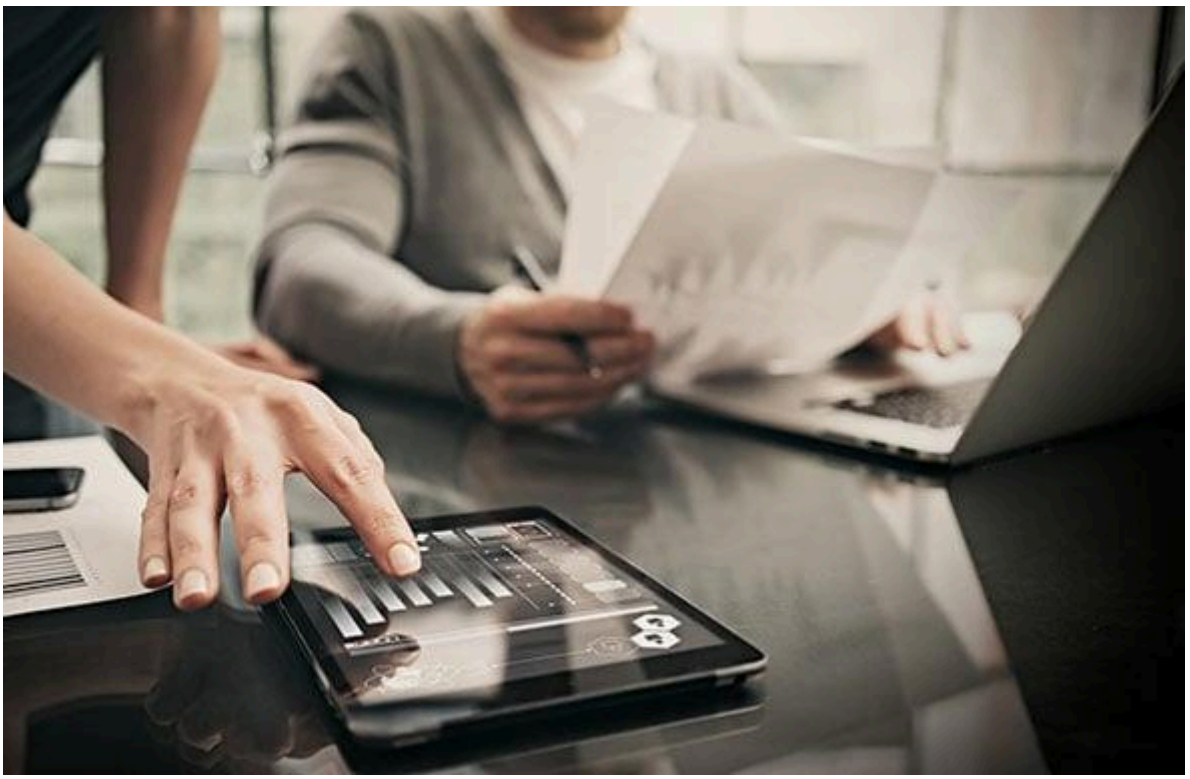

Control Móvil Empresarial

Optimiza el uso de los dispositivos móviles de tu empresa

Localiza tus dispositivos

Mayor control sobre la ubicación y trayecto de tus equipos.

Aumenta la productividad

Reduce el tiempo invertido en apps o sitios web no productivos.

Gestiona tus recursos

Define parámetros y administra el consumo de datos.

Solución intuitiva, de fácil instalación y configuración a bajo costo

Funcionalidades

Monitorea en línea el consumo de datos, SMS y los sitios más visitados en tus dispositivos. Configura políticas y establece límites de uso.

Valor agregado

Gestiona los dispositivos sin intervención manual mediante Zero Touch y disfruta de mayor compatibilidad con dispositivos Android Enterprise Recommended.

Beneficios

Optimiza recursos, protege la información de tu empresa y define límites para evitar sobrecostos, mientras mantienes el acceso a las herramientas necesarias para la operación.

Características

Aplicación móvil disponible únicamente para Android (V.6 en adelante para Android Enterprise) y consola web de fácil acceso.

Gestión sencilla y sin complicaciones. Interfaz 100% en la nube para administrar aplicaciones a través de Google Play Administrada. Controla permisos y configuraciones de tus dispositivos.

Términos y condiciones.

Preguntas frecuentes

¿ Cuál es el mínimo de licencias que puedo comprar para Control Móvil Empresarial?
A partir de una licencia.

¿Control Móvil Empresarial requiere alguna implementación?

No, la implementación es remota y guiada por instrucciones enviadas al administrador de cada empresa que contrata la Solución.

¿Puedo obtener una lista completa de los dispositivos de mi empresa con Control Móvil Empresarial?
¿Qué información de los dispositivos puedo ver?

Sí, en el menú 'Dispositivos' es posible identificar al usuario, número del teléfono, IMEI, ICCID, modelo y versión de Android asignado al dispositivo.

¿Puedo ver el consumo de datos y aplicaciones en un dispositivo específico ?

Sí, en el menú 'Dashboard'; solo debes seleccionar el nombre de usuario en el filtro correspondiente para obtener la información detallada.

Perdí mi contraseña/login de acceso al portal de Control Móvil Empresarial, ¿cómo puedo recuperarla?

Puedes recuperar tu acceso a través del correo electrónico del administrador registrado, seleccionando la opción "¿Olvidó su contraseña?" en la página de inicio de sesión.

Norton Empresas

Protege de ataques tus dispositivos móviles y la información de tu empresa

En esta era digital los dispositivos móviles son cada vez más vulnerables a sufrir ataques cibernéticos, por lo que adoptar estrictas medidas de ciberseguridad se ha convertido en una necesidad de negocio.

Hoy día las empresas están constantemente expuestas a todo tipo de delitos cibernéticos: robo de información sensible, secuestro de sistemas, saqueo de cuentas bancarias, etc.

Norton Empresas blinda y protege tus dispositivos móviles, PC´s y archivos, así como las transacciones que se realizan en línea.

Asegura la protección de tus equipos y la confidencialidad de tus datos

Funcionalidades

- Ofrece una evaluación de riesgos detallada antes de instalar aplicaciones.
- Monitorea la actividad de las aplicaciones instaladas en el dispositivo y alerta de actividades sospechosas y de riesgos.
- Bloquea sitios web fraudulentos que pueden robar tu información.
- Alerta sobre redes WiFi que no son seguras.
- Bloquea la extracción de archivos personales e información financiera.

Valor agregado

Norton es líder en software de detección y combate contra amenazas y virus para dispositivos móviles y PC.

Trabaja con y sin cobertura celular; cuenta con protección multiplataforma, es decir, que una licencia puede utilizarse tanto en un dispositivo móvil (iOS o Android) o en un equipo de escritorio (PC o Mac).

Beneficios

- Ten la seguridad de que tus dispositivos están protegidos gracias al análisis autónomo y constante que la herramienta ofrece.
- Prevé cualquier acción maliciosa hacia tus dispositivos, gracias a las alertas de detección de amenazas que el sistema envía.
- Evita los costos de compra y reparación derivados de la infección de dispositivos móviles y de escritorio causados por archivos peligrosos.
- Protege tu información confidencial, como cuentas bancarias y datos personales, gracias a los filtros de prevención de robo de identidad y fraude.

Características

- Cuenta con una consola para administrar tus dispositivos de la forma más fácil.

- Solución disponible para dispositivos móviles (smartphones y tablets) Android versión 8, 9, 10, 11 y 12, así como iOS 13, 14, y 15.
- Compatible con equipos PC con sistemas operativos Microsoft Windows 7, 8, 10 y 11, así como con equipos Mac con sistemas operativos macOS Catalina, macOS Mojave o macOS High Sierra.

Lookout protege los móviles de tu empresa de amenazas

Elimina brechas de seguridad en los dispositivos de tu empresa y colaboradores

Protección de dispositivos

Bloquea intentos de phishing, robo de información y malware

Navegación segura en la red

Alerta si una red WiFi es peligrosa o está siendo atacada

Análisis de riesgos en apps

Identifica apps riesgosas o que acceden a datos sensibles

Evaluación continua de móviles

Identifica vulnerabilidades de los sistemas operativos

Restricción remota de acceso

Bloquea el dispositivo vulnerado hasta que es restaurado

Privacidad de usuario

No recopila datos ni información personal del usuario

Mantén tus dispositivos móviles protegidos de ciberataques

FUNCIONALIDADES

Bloquea enlaces de phishing en cualquier aplicación.

Ejecuta políticas de restricción y alerta en caso de detectar riesgos en aplicaciones y redes WiFi.

VALOR AGREGADO

Protege a organizaciones e individuos de amenazas en dispositivos, asegurando los móviles que son propiedad de la empresa y los de sus colaboradores.

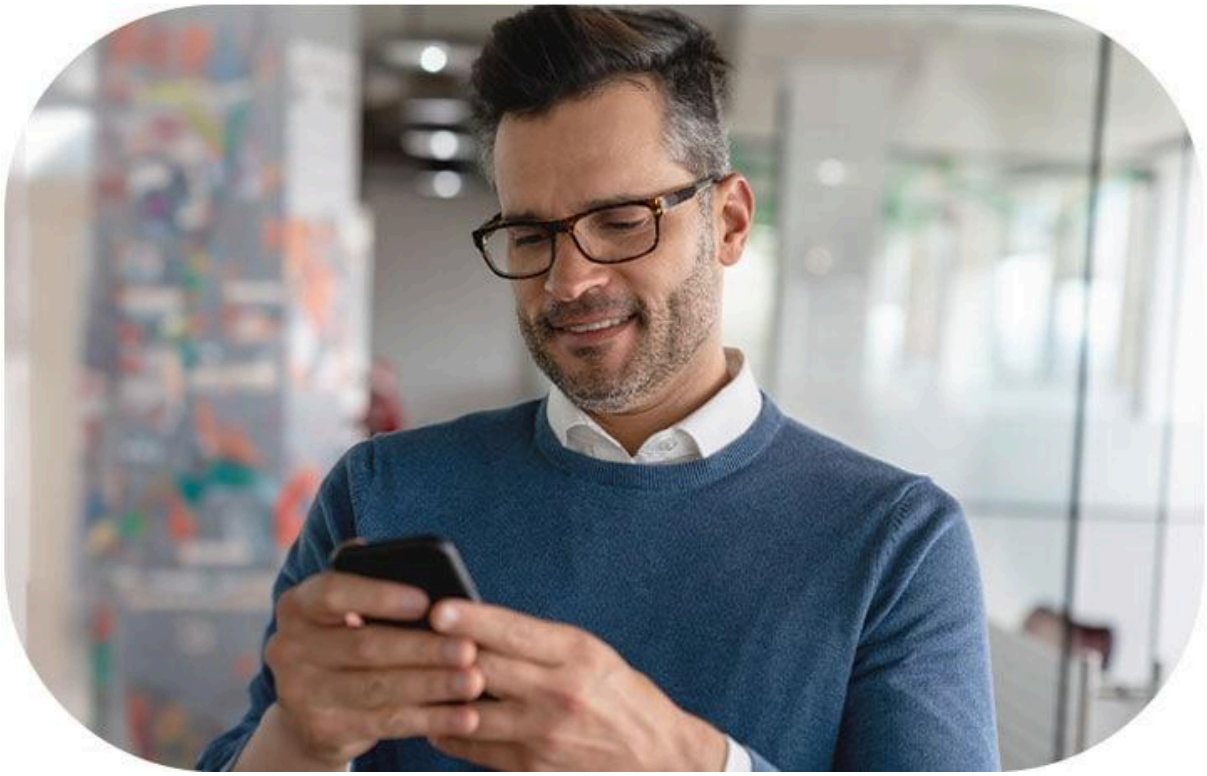

BENEFICIOS

Previene ataques, evitando pérdidas financieras.Intercambio seguro de información

confidencial.Reduce costos por sustitución de equipos vulnerados..

CARACTERÍSTICAS

Solución disponible para Android (desde V.7), iOS (desde V.13), Windows y Mac.

Cuenta con una consola para la administración y gestión de los equipos.

Elige la solución que se adapte al tamaño y necesidades de tu empresa o negocio

Lookout Negocio protección PCP

Bloqueo de acceso a enlaces de phishing

Bloquea direcciones URL peligrosas

Filtrado de sitios web de contenido sensible

Lookout Negocio protección Phishing

Bloquea conexiones a redes Wi-Fi peligrosas

Detecta aplicaciones instaladas manualmente

Identifica dispositivos con sistema operativo y parches de seguridad desactualizados

Lookout Empresa Esencial

Integraciones (MDM, UEM, SIEM, IAM)

Controles basados en acceso MDM

Lookout Empresa Avanzado

Identificación de aplicaciones que acceden a contenido riesgosos

Bloqueo de aplicaciones que no sean de confianza

Ejecución de políticas de restricción en aplicaciones instaladas

Lookout Empresa Premium

Búsqueda bajo demanda de amenazas en aplicaciones globales y en el contenido web

Ejecución de nuevas políticas basadas en descubrimientos de amenazas

Los dispositivos móviles son el medio de comunicación empresarial más utilizado, por lo que suelen ser puerta de entrada de la ciberdelincuencia. Protégelos con Lookout y evita ser blanco de ataques.

Términos y condiciones.

Preguntas frecuentes

¿Lookout tiene acceso a mi información personal?
Para proteger los dispositivos móviles, Lookout Mobile Endpoint Security debe recopilar y analizar ciertos datos para identificar y mitigar el riesgo, como datos de aplicaciones, datos de firmware/OS, datos de configuración y datos de identificación de dispositivos. La herramienta no recopila ninguna información personal ni datos generados por los colaboradores que utilizan aplicaciones, como imágenes, audio, video o contenido de texto.

¿Cómo activo Lookout for Work en un dispositivo iOS/Android?

Los administradores internos de Lookout han configurado la aplicación Lookout for Work para que se inserte desde tu MDM.Sigue tus procedimientos operativos para indicar a los usuarios cómo instalar una aplicación desde la tienda de aplicaciones de tu empresa o desde una notificación o correo electrónico enviado desde tu MDM.

Brevemente, el usuario deberá instalar y completar la configuración correspondiente.

¿Por qué la aplicación Lookout for Work solicita "Permitir acceso a tu ubicación"? ¿Es necesario? ¿Están rastreando mi dispositivo?

Este es simplemente uno de los varios métodos utilizados como mecanismo de mantenimiento/registro para la aplicación. Ten en cuenta que Lookout nunca recopila la ubicación ni la comparte con el empleador. Lookout no rastrea el dispositivo o al usuario. No es obligatorio. Los usuarios pueden seleccionar "No permitir" que Lookout for Work acceda a su ubicación.

¿Se ejecuta la aplicación Lookout for Work en segundo plano?
¿Puedo cerrar la aplicación?

Sí, la aplicación Lookout for Work se ejecutará en segundo plano.

El usuario puede cerrar la aplicación de forma segura (tanto iOS como Android). La aplicación Lookout for Work se registrará periódicamente con la consola de administración y continuará protegiendo el dispositivo. Lookout for Work notificará al usuario y al administrador cuando se produzca un problema o amenaza.

¿La aplicación Lookout for Work consume mucha batería?

El consumo promedio de batería es de 3 % a 5 % en un período de 24 horas. El usuario puede notar un mayor consumo durante la instalación inicial y escaneo completo del dispositivo.

Creo que mi dispositivo tiene malware. ¿Qué debo hacer?

Lookout escanea y protege dinámicamente tu dispositivo de amenazas conocidas y emergentes. Asimismo, lo une a millones de usuarios conectados a Lookout Security Cloud y obtienes protección inmediata.

La aplicación Lookout te notificará de inmediato si detecta algún problema y te ayudará rápidamente a eliminar la amenaza.

ecure Mobile

Refuerza la seguridad web en los dispositivos de tu empresa

Seguridad reforzada

Reduce riesgos de phishing y malware en tus dispositivos

Políticas personalizables

Define reglas de uso individuales o grupales según tus necesidades

Reportes en tiempo

Obtén información de actividad y amenazas al instante

Acceso seguro a Internet y a tus recursos empresariales

Funcionalidades

Navega con un nivel superior de seguridad, visibilidad y gestión de los dispositivos conectados a la red celular.

Valor agregado

- Previene amenazas conocidas en la red en tiempo real.

- Administra el uso de internet y aplicaciones con políticas personalizables en los dispositivos de la empresa.

Beneficios

Optimiza el uso de tus dispositivos móviles y mejora la productividad mediante el control eficiente del consumo de datos, reduciendo gastos inesperados.

Características

Solución disponible en la Red de Telcel para cualquier dispositivo con SIM activa, sin necesidad de instalar aplicaciones adicionales.

Elige la solución de seguridad móvil que se adapte a las necesidades de tu empresa

Mejora la eficiencia, productividad y seguridad de tu empresa, sin importar su tamaño, con una solución móvil fácil de implementar en múltiples dispositivos y sin necesidad de infraestructura adicional.

Términos y Condiciones

En caso de cambiar de equipo, ¿cómo puedo volver a tener Secure Mobile?
Secure Mobile es un servicio vinculado a la línea, por lo que las políticas permanecen activas al cambiar de dispositivo, siempre que se mantenga conectado a la Red de Telcel a través de la tarjeta SIM.

¿Necesito adquirir infraestructura adicional para el uso de Secure Mobile?

Secure Mobile es una solución integrada a la Red Telcel, por lo que solo necesitas adquirir la licencia del servicio para disfrutar de una navegación más segura y gestionada.

¿Cómo se gestionan las políticas de navegación de Secure Mobile?

Al adquirir la licencia, el usuario administrador obtiene acceso a la consola del cliente, que puede consultar y gestionar desde cualquier dispositivo.

¿Existe algún plazo forzoso o mínimo de licencias al contratar Secure Mobile?

No existe un plazo forzoso ni un mínimo de licencias. Puedes comenzar a gestionar tus recursos con una sola licencia en un solo dispositivo.