CURVA DE APRENDIZAJE EN LA DIRECCIÓN CENTRO DE ATENCIÓN AL CIUDADANO

Chía, 2024

Carrera 11 N° 11-69 Piso 1
PBX: (601) 884 4444 Ext. 2502
direccion.cac@chia.gov.co
www.chia-cundinamarca.gov.co

Tabla de contenido

1. Descripción de la Dependencia 2
Descripción General 3
Funciones Principales 3
Estructura Organizacional 3
Servicios Ofrecidos 3
Objetivos Estratégicos 4
Impacto en la Comunidad 4
2. Contexto y Antecedentes 4
Historia de la dependencia: 4
3. Perfil de los Empleados 5
Perfil Directivo 5
Perfil Profesional 6
Perfil Técnico 6
Perfil Asistencial 7
4. Metodología de Evaluación y curva de Aprendizaje en la DCAC 7
1. Fase inicial de familiarización 7
2. Capacitación y formación 7
3. Período de adaptación 7
4. Optimización y mejora continua 7
5. Dominio y especialización 8

1. Descripción de la Dependencia

La **Dirección Centro de Atención al Ciudadano (DCAC)** nace de la estructura organizacional interna del municipio de Chía creada mediante Decreto 40 del 16 de mayo del 2019, se encuentra en el tercer nivel de organización interna dependiendo directamente de la Secretaria General, su misión es mantener un sistema de atención e información al usuario y su principal objetivo se proyecta desde la perspectiva del relacionamiento entre el Estado con el ciudadano, enfocado en un Estado abierto con el cual se busca equilibrar las expectativas ciudadanas y responsabilidades públicas mediante el diálogo directo y se armonizan las políticas públicas que inciden directamente en la relación del ciudadano con el Estado.

Descripción General

- **Nombre:** Dirección Centro de Atención al Ciudadano (CAC)
- **Ubicación:** Municipio de Chía, Cundinamarca, Colombia.
- **Propósito:** Facilitar el acceso a los servicios públicos, información y recursos que ofrece el municipio, actuando como intermediario entre la ciudadanía y las diferentes dependencias municipales.

Funciones Principales

- **Recepción y Gestión de Solicitudes:** El DCAC se encarga de recibir, registrar y dar seguimiento a las solicitudes, quejas, reclamos, sugerencias y peticiones de los ciudadanos.
- **Orientación e Información:** Proveer información clara y precisa sobre trámites, servicios y programas municipales, asegurando que los ciudadanos comprendan los procesos administrativos.
- **Atención al Público:** Brindar atención personalizada a través de diversos canales (presencial, telefónica, virtual y correo) para resolver dudas y guiar a los ciudadanos en la realización de trámites.
- **Liderar la Política de Atención al Ciudadano:** Implica asumir la responsabilidad de diseñar, implementar y supervisar un conjunto de directrices y estrategias destinadas a mejorar la interacción entre los ciudadanos y la administración pública. Este liderazgo es fundamental para garantizar que la atención brindada sea eficiente, transparente, accesible y centrada en las necesidades de la comunidad.

Estructura Organizacional

- **Director del Centro de Atención al Ciudadano:** Responsable de la gestión general, planificación estratégica y supervisión del equipo de trabajo.
- **Anfitriones de Atención:** Encargados de supervisar el trabajo de los agentes y asegurar la calidad en la atención.
- **Agentes de Atención al Ciudadano:** Personal capacitado para interactuar directamente con los ciudadanos, registrar sus solicitudes y canalizarlas a las áreas correspondientes.
- **Soporte Administrativo y de mejora continua:** Equipo encargado de mantener, transferir conocimiento y optimizar los sistemas tecnológicos que soportan las operaciones de la DCAC, además de apoyar en tareas administrativas.

Servicios Ofrecidos

- **Trámites:** Asistencia en la gestión de documentos oficiales, como certificados de residencia, nomenclatura, uso de suelo, licencias, permisos, entre otros.
- **Registro de Quejas y Reclamos:** Recepción y canalización de quejas y reclamos hacia las dependencias correspondientes para su resolución.
- **Información sobre Programas y Proyectos:** Difusión de información sobre programas sociales, proyectos de infraestructura, y otras iniciativas del municipio.
- **Canales de Atención:** Servicio de atención presencial en el Punto de Atención al Ciudadano y Orientación PACO 1 y 2, así como canales digitales como PACO virtual y telefónicos CALL CENTER ISSABEL y el correo electrónico

contactenos@chia.gov.co para facilitar el acceso de los ciudadanos desde cualquier lugar.

Objetivos Estratégicos

- **Mejorar la Satisfacción Ciudadana:** Aumentar los índices de satisfacción mediante una atención rápida, eficiente y empática.
- **Optimizar Procesos:** Implementar mejoras continuas en los procesos de atención para reducir tiempos de respuesta y aumentar la eficacia.
- **Promover la Transparencia:** Asegurar que la información y los servicios proporcionados a los ciudadanos sean claros, precisos y accesibles, contribuyendo a la transparencia en la gestión pública.

Impacto en la Comunidad

El Dirección Centro de Atención al Ciudadano del Municipio de Chía es columna vertebral que garantiza que los ciudadanos tengan un acceso sencillo y directo a los servicios y trámites municipales, promoviendo la confianza en la administración pública y mejorando la relación Estado – Ciudadano, dándole valor a lo público y recobrando la confianza del ciudadano hacia la administración Municipal.

2. Contexto y Antecedentes

Historia de la dependencia:

La Constitución Política de Colombia establece en el artículo 2 como uno de los fines esenciales del Estado el servicio a la comunidad. Para dar cumplimiento a este mandato Constitucional, las entidades de la Administración Pública Nacional deben poner a disposición los instrumentos, canales y recursos necesarios para interactuar con la ciudadanía y satisfacer sus peticiones, quejas, reclamos, sugerencias y denuncias bajo principios de racionalidad, eficiencia, eficacia, oportunidad y transparencia garantizando el goce efectivo de sus derechos. Y a su vez, propender por el respeto a la diversidad étnica y cultural del país, la atención especial preferente si se trata de personas en situación de discapacidad, niños, niñas, adolescentes, mujeres gestantes o adultos mayores, y en general de personas en estado de indefensión o de debilidad manifiesta, en especial, por la prestación de servicios que consideren las necesidades y condiciones específicas de sus beneficiarios.

En este sentido, la Dirección Centro de Atención al Ciudadano como responsable de la atención al ciudadano en la Alcaldía de Chía y como responsable de dar la primera atención a los ciudadanos y usuarios tiene la inmensa labor de cambiar la cultura frente a la atención al ciudadano, la cultura ciudadana es el modo en que los habitantes de una población o municipio generan lugares de participación activa en los que se establecen relaciones de respeto por los demás, se recupera la confianza, se logran acuerdos para vivir en armonía y difundir está a todos los ciudadanos y servidores públicos, que se interrelacionan en la administración municipal, para el desarrollo de la democratización de la gestión pública y el servicio al ciudadano, fortaleciendo el modelo de servicio al ciudadano de la entidad, teniendo en cuenta los lineamientos establecidos en la Política de Eficiencia Administrativa al Servicio del Ciudadano establecidos en el Conpes 3785 de 2013.

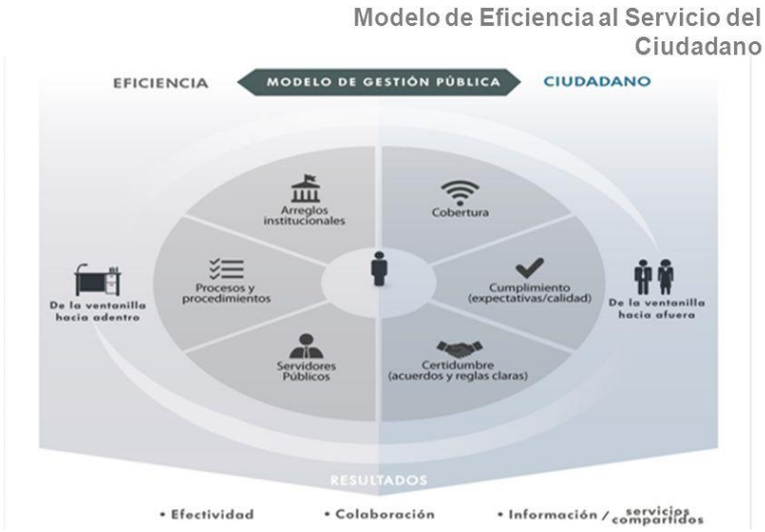

Gráfica 1. Modelo gestión pública al servicio del ciudadano DAFP– Conpes 3875 de 2013

Para cumplir este cometido y desarrollar los objetivos institucionales de la atención al ciudadano, se inició con la formulación de una estrategia denominada: “Estrategia de servicio al ciudadano 2020 - 2023”, cuyo objetivo general está encaminado al garantizar los derechos y deberes de los ciudadanos mejorando la relación entre el ciudadano y la entidad, optimizando el acceso y la cobertura de los trámites, servicios y programas bajo los principios de transparencia, prevención y lucha contra la corrupción, mejorando la oportunidad en la prestación de los servicios y ampliando la cobertura en nuestro Municipio a través del fortalecimiento de la capacidad institucional con la implementación de puntos de atención al ciudadano, a través de los cuales se contribuirá a un cambio cultural que busca modificar las percepción que tiene la ciudadanía de los servidores públicos sobre su trabajo, como también pretende el enaltecimiento, orgullo y vocación del servidor por su rol al servicio de los ciudadanos y en el entendimiento de la importancia que tiene su labor al servidor público, consolidando una gestión pública efectiva al servicio de los ciudadanos y aumentando la confianza en el Estado.

3. Perfil de los Empleados

Actualmente en la Dirección Centro de Atención al Ciudadano cuenta con cuatro perfiles así:

Perfil Directivo

El Perfil Directivo en la Atención al Ciudadano tiene la responsabilidad de liderar y supervisar toda la operación del servicio, asegurando que se brinde una atención eficiente, eficaz y orientada al ciudadano. Este rol requiere habilidades estratégicas y de gestión para implementar políticas, coordinar equipos y garantizar que los procesos sean ejecutados con altos estándares de calidad y transparencia.

Responsabilidades

- Definir y Liderar la Estrategia de Atención al Ciudadano
- Desarrollo de la Política de Atención al Ciudadano: Formular y actualizar la política de atención al ciudadano, alineada con los objetivos del gobierno nacional, municipal y las necesidades de la comunidad.
- Definición de Objetivos y Metas Estratégicas: Establecer metas claras en términos de calidad del servicio, tiempos de respuesta, satisfacción ciudadana y accesibilidad de los servicios.

- Planificación Estratégica: Diseñar planes a corto, mediano y largo plazo para optimizar la gestión de la atención al ciudadano.
- Supervisión y Coordinación de la Gestión Operativa
- Monitoreo de Indicadores de Desempeño: Supervisar el cumplimiento de los estándares de calidad y tiempos de respuesta a través de indicadores clave de rendimiento (KPI).
- Gestión de Personal: Dirigir al equipo de atención al ciudadano, desde la selección y formación hasta la evaluación del desempeño, asegurando que todos los empleados tengan las habilidades y herramientas necesarias para realizar su trabajo.
- Mejora Continua: Liderar iniciativas para la mejora continua de los procesos de atención, promoviendo la innovación y eficiencia en los servicios.
- Relaciones con Otras Dependencias: Facilitar la colaboración entre diferentes áreas del gobierno municipal para asegurar una gestión coordinada y eficaz de las solicitudes ciudadanas.
- Colaboración con Entidades Externas: Representar la política de atención al ciudadano en relaciones con otros niveles de gobierno cuando sea necesario.
- Transformación Digital: Promover e implementar herramientas digitales que mejoren la interacción con los ciudadanos, como sistemas de gestión de solicitudes, portales web y aplicaciones móviles.
- Monitoreo de Tecnologías Emergentes: Evaluar nuevas tecnologías y procesos para mejorar la eficiencia operativa y la calidad del servicio.
- Atención a Quejas Críticas: Supervisar la resolución de casos complejos y situaciones críticas que puedan afectar la percepción del servicio por parte de la ciudadanía.
- Transparencia y Acceso a la Información: Garantizar que los ciudadanos tengan fácil acceso a la información sobre trámites y servicios, fomentando la transparencia en la gestión pública.
- Estudio de Satisfacción: Implementar encuestas de satisfacción y analizar la retroalimentación ciudadana para identificar áreas de mejora.
- Cultura Organizacional Centrada en el Ciudadano: Promover una cultura de servicio dentro de la administración que esté centrada en las necesidades y expectativas de los ciudadanos.

Perfil Profesional

Responsabilidades:

- Liderazgo en la Atención al Ciudadano: Coordinar y supervisar la implementación de políticas y estrategias de atención al ciudadano.
- Diseño de Estrategias de Mejora: Desarrollar y ejecutar planes para mejorar la calidad y eficiencia en la atención con la estructuración y/o actualización de procedimientos o protocolos.
- Gestión de Indicadores de Desempeño: Monitorear indicadores clave como tiempos de respuesta, satisfacción del usuario y calidad del servicio.
- Capacitación y Gestión del Personal: Formar y supervisar al equipo de atención, asegurando que cuenten con las habilidades necesarias para ofrecer un servicio de alta calidad.
- Resolución de Casos Complejos: Manejar los casos más delicados o complejos que requieren un enfoque personalizado y solución de conflictos.
- Coordinación de los canales de atención: Garantizar que las solicitudes ciudadanas se gestionen correctamente en todas las áreas municipales siendo los enlaces.

Perfil Técnico

Responsabilidades:

- Gestión de Solicitudes y Reclamos: Recibir, clasificar y canalizar las solicitudes, quejas o reclamos presentados por los ciudadanos.
- Apoyo en el Seguimiento de Casos: Dar seguimiento a las solicitudes, asegurando que los ciudadanos reciban respuesta en el menor tiempo posible.
- Implementación de Procedimientos: Asegurar que los procesos administrativos en la atención al ciudadano se lleven a cabo conforme a los estándares, protocolos y procedimientos establecidos.
- Análisis de Datos: Recopilar y analizar datos sobre el desempeño del servicio de atención al ciudadano para identificar oportunidades de mejora.
- Soporte Tecnológico: Utilizar plataformas digitales de gestión de solicitudes ciudadanas y herramientas tecnológicas para optimizar el proceso de atención (software de correspondencia, correo y digiturno).

Perfil Asistencial

Responsabilidades:

- Recepción de Ciudadanos: Actuar como el nivel de atención, proporcionando información inicial sobre trámites, servicios y procedimientos.
- Canalización de Consultas: Redirigir a los ciudadanos al área o persona adecuada para resolver sus inquietudes.
- Registro de Solicitudes: Ingresar información en los sistemas de gestión y realizar el seguimiento de los trámites iniciados por los ciudadanos.
- Atención Telefónica o Virtual: Brindar soporte a través de diferentes canales (teléfono, chat, correo electrónico) para resolver dudas o consultas básicas.
- Soporte Administrativo: Colaborar en la gestión documental y en la actualización de bases de datos relacionadas con los trámites ciudadanos.

4. Metodología de Evaluación y curva de Aprendizaje en la DCAC

En el marco de la estrategia de atención al ciudadano del Municipio de Chía, para la transferencia de conocimiento de las personas que ingresan muevas a la DCAC existe una curva de aprendizaje de un tiempo perentorio para poder asumir toda la información que se maneja y para poder atender a los usuarios de la mejor manera se acogió la metodología de la teoría de la causa y efecto en el comportamiento humano del Dr. William Glasser psiquiatra estadounidense el cual contempla unas fases de acuerdo a la forma personal de aprendizaje forma Así:

1. Fase inicial de familiarización **(Primeros días):** Durante esta etapa, la persona nueva se familiariza con los lineamientos y procedimientos de la política de atención al ciudadano. Esto incluye aprender sobre los canales de comunicación disponibles, los servicios ofrecidos, los protocolos de atención, y las normativas relevantes.
2. Capacitación y formación **(Primera semana):** La persona nueva recibe capacitación específica sobre la política de atención al ciudadano, así como sobre los sistemas y herramientas utilizados en los canales de atención. Esta capacitación puede incluir cursos teóricos, sesiones de práctica y acompañamiento por parte de personal experimentado.
3. Período de adaptación **(Primera semana a mes 1):** Durante esta etapa, la persona nueva comienza a aplicar los conocimientos adquiridos en situaciones reales de atención al ciudadano. Puede experimentar algunos desafíos y errores, pero también aprenderá de ellos y se irá adaptando gradualmente al ritmo y la dinámica del trabajo.
4. Optimización y mejora continua **(Desde el Mes 1 a Mes 2):** Conforme pasa el tiempo, la persona nueva irá adquiriendo mayor destreza y eficiencia en la atención al

ciudadano. Continuará recibiendo retroalimentación por parte de sus superiores y compañeros, lo que le permitirá identificar áreas de mejora y buscar maneras de optimizar su desempeño.

5. Dominio y especialización **(Desde Mes 3 A largo plazo):** Con la práctica y la experiencia, la persona nueva podrá llegar a dominar por completo la política de atención al ciudadano y convertirse en un recurso clave en la DCAC. Podrá ofrecer un servicio de alta calidad, resolver problemas de manera efectiva y contribuir al éxito general del equipo.

Fuente: https://odettemurguiaamx.blogspot.com/2021/09/como-aprendemos-de-acuerdo- glasser.html

5. Datos de Rendimiento

Productividad actual: Datos cuantitativos y cualitativos sobre el desempeño de la dependencia.

Errores comunes: Identificación de errores o problemas recurrentes.

Tiempos de respuesta: Análisis de la rapidez y eficiencia en la ejecución de tareas.