Доклад по лабораторной работе №1

Развертывание виртуальной машины

Кирилл Исаев

2026-02-19

Содержание (i)

1. Цели и задачи работы

2. Процесс выполнения лабораторной работы

3. Выводы по проделанной работе

1. 1. Цели и задачи работы

1.1 Цель лабораторной работы

Целью данной работы является приобретение практических навыков установки операционной системы на виртуальную машину, настройки минимально необходимых для дальнейшей работы сервисов

2. 2. Процесс выполнения лабораторной работы

2.1 Создаю виртуальную машину

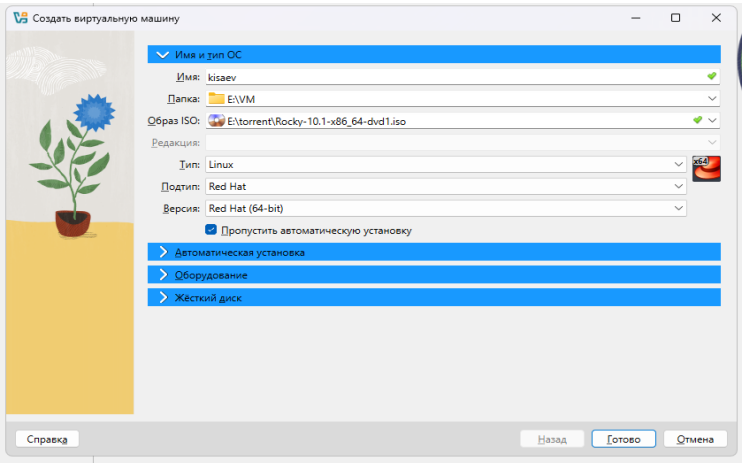

Рисунок 1: Создание новой виртуальной машины

2.2 Задаю конфигурацию жёсткого диска

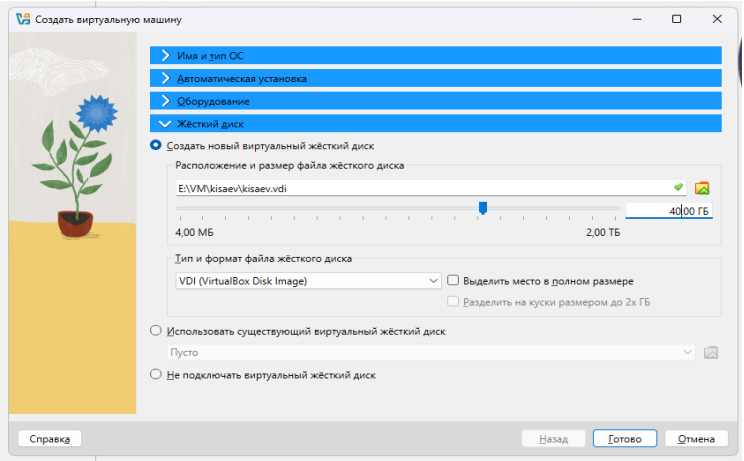

Рисунок 2: Конфигурация жёсткого диска

2.3 Задаю конфигурацию жёсткого диска

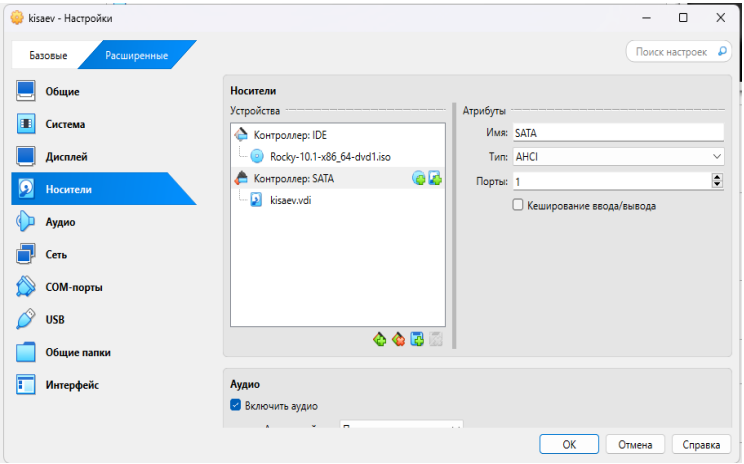

Рисунок 3: Конфигурация жёсткого диска

2.4 Добавляю новый привод оптических дисков и выбираю образ

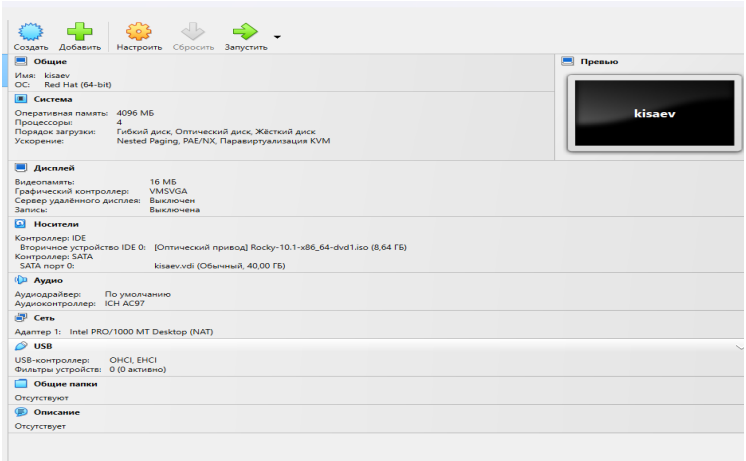

Рисунок 4: Конфигурация системы

2.5 Установка системы

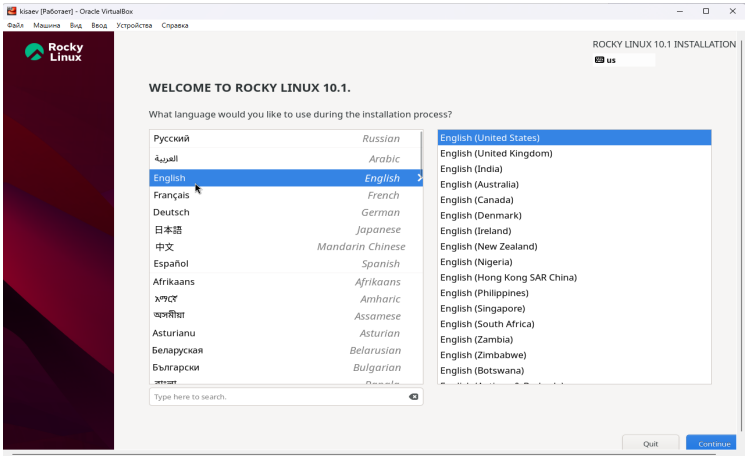

Рисунок 5: Приветственный экран

2.6 Установка системы

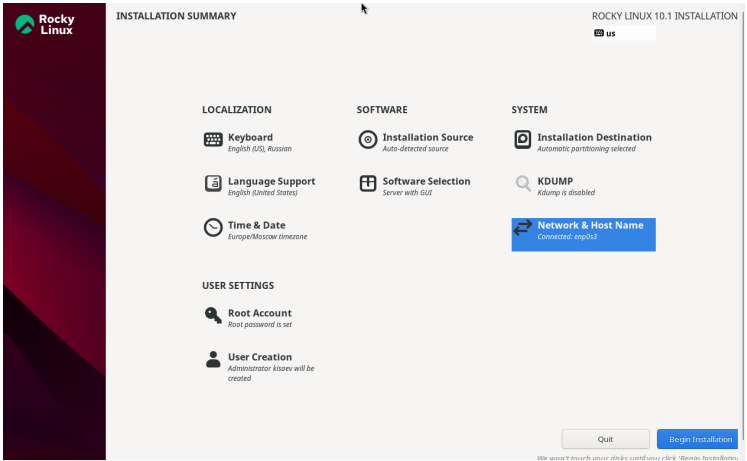

Рисунок 6: Параметры установки

2.7 Установка системы

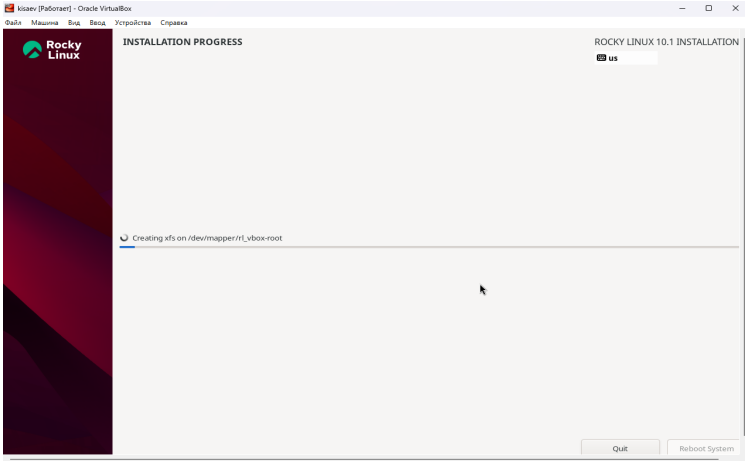

Рисунок 7: Этап установки

2.8 Первый запуск

```
kisaev@kisaev:~$ su
Password:
root@kisaev:/home/kisaev# dmesg | grep 'Linux ver'
[    0.000000] Linux version 6.12.0-124.8.1.el10_1.x86_64 (mockbuild@iad1-prod-build001.bld.equ.roc
kylinux.org) (gcc (GCC) 14.3.1 20250617 (Red Hat 14.3.1-2), GNU ld version 2.41-58.el10) #1 SMP PRE
EMPT_DYNAMIC Tue Nov 11 22:54:28 UTC 2025
root@kisaev:/home/kisaev# dmesg | grep Mem
[    0.000000] DMI: Memory slots populated: 0/0
[    0.154765] Memory: 3939332K/4193848K available (18432K kernel code, 5804K rwdata, 14268K rodata
, 4344K init, 6696K bss, 249976K reserved, 0K cma-reserved)
[    0.154854] x86/mm: Memory block size: 128MB
[    1.219146] systemd[1]: memstrack.service - Memstrack Anylazing Service was skipped because no t
rigger condition checks were met.
root@kisaev:/home/kisaev# dmesg | grep MHz
[    0.000005] tsc: Detected 3187.206 MHz processor
[    1.866252] e1000 0000:00:03.0 eth0: (PCI:33MHz:32-bit) 08:00:27:97:01:94
root@kisaev:/home/kisaev# dmesg | grep Hyper
[    0.000000] Hypervisor detected: KVM
root@kisaev:/home/kisaev# df
Filesystem           1K-blocks    Used Available Use% Mounted on
/dev/mapper/rl_vbox-root  36687872 4768564  31919308  13% /
devtmpfs               1971936       0   1971936   0% /dev
tmpfs                  2001364      84   2001280   1% /dev/shm
tmpfs                   800548    9400    791148   2% /run
tmpfs                     1024       0      1024   0% /run/credentials/systemd-journald.service
/dev/sda2               983040  323060    659980  33% /boot
tmpfs                   400272     156    400116   1% /run/user/1000
tmpfs                   400272      56    400216   1% /run/user/0
root@kisaev:/home/kisaev#
```

Рисунок 8: Запущенная система

3. 3. Выводы по проделанной работе

3.1 Вывод

Мы приобрели практические навыки установки операционной системы на виртуальную машину, настройки минимально необходимых для дальнейшей работы сервисов.