Общество с ограниченной ответственностью «Газпром Линде Инжиниринг»/
Gazprom Linde Engineering Limited Liability Company

Заказчик – ООО «РусХимАльянс» / Owner - RusChemAlliance LLC

Gas Processing Complex within Ust-Luga Ethane-Rich Gas Processing Cluster. Gas Processing Plant and Utilities, Infrastructure and Offsite Process Facilities

Газоперерабатывающий комплекс в составе Комплекса переработки этансодержащего газа в районе поселка Усть-Луга. Газоперерабатывающий завод и Технологические объекты общезаводского хозяйства

Резервуары противопожарного запаса воды
Fire Water Storage Tanks

Насосная станция противопожарного водоснабжения
Fire Water Pump Station

РАБОЧАЯ ДОКУМЕНТАЦИЯ
DETAIL DESIGN DOCUMENTATION

Проектирование электрической части
Electrical Engineering

ООО «РусХимАльянс»
«В производство работ»
Заместитель начальника управления,
Управление проектирования ГПЗ и ОЗХ
_____ / Н.А. Хорошун /

Молниезащита, заземление и уравнивание потенциалов
Lightning Protection, Earthing and Bonding System

План устройства заземления
Earthing Layout

Основной комплект рабочей документации
Main Package of Detail Design Documentation

GLE-(G0-D8810BX0)-EL-EG02-ZA-001

2026

Общество с ограниченной ответственностью «Газпром Линде Инжиниринг»/
Gazprom Linde Engineering Limited Liability Company

Заказчик – ООО «РусХимАльянс» / Owner - RusChemAlliance LLC

Gas Processing Complex within Ust-Luga Ethane-Rich Gas Processing Cluster. Gas Processing Plant and Utilities, Infrastructure and Offsite Process Facilities

Газоперерабатывающий комплекс в составе Комплекса переработки этансодержащего газа в районе поселка Усть-Луга. Газоперерабатывающий завод и Технологические объекты общезаводского хозяйства

Резервуары противопожарного запаса воды
Fire Water Storage Tanks

Насосная станция противопожарного водоснабжения
Fire Water Pump Station

РАБОЧАЯ ДОКУМЕНТАЦИЯ
DETAIL DESIGN DOCUMENTATION

Проектирование электрической части
Electrical Engineering

Молниезащита, заземление и уравнивание потенциалов
Lightning Protection, Earthing and Bonding System

ООО «РусХимАльянс»
Выпущено в производство работ»
Заместитель начальника управления,
Управление проектирования ГПЗ и ОЗХ
_____ / Н.А. Хорошун /

План устройства заземления
Earthing Layout

Основной комплект рабочей документации
Main Package of Detail Design Documentation

GLE-(G0-D8810BX0)-EL-EG02-ZA-001

Главный инженер проекта
Chief Project Engineer

И.В. Трофимов
I.V. Trofimov

2026

Взам. инв. №
Подпись и дата
Инв. № подл.

Ведомость рабочих чертежей основного комплекта
List of Detail Drawings of Main Package

Лист Sheet	Наименование	Description	Примечание Note
1-6	**Общие данные** GLE-(G0-D8810BX0)-EL-EG02-ZA-001_07_AL.pdf GLE-(G0-D8810BX0)-EL-EG02-ZA-001_07_AL.docx	**General Data** GLE-(G0-D8810BX0)-EL-EG02-ZA-001_07_AL.pdf GLE-(G0-D8810BX0)-EL-EG02-ZA-001_07_AL.docx	Рев.07 Rev.07
7	**План устройства заземления** GLE-(G0-D8810BX0)-EL-EG02-ZA-001_07_AL.pdf GLE-(G0-D8810BX0)-EL-EG02-ZA-001_07_AL.dwg	**Earthing Layout** GLE-(G0-D8810BX0)-EL-EG02-ZA-001_07_AL.pdf GLE-(G0-D8810BX0)-EL-EG02-ZA-001_07_AL.dwg	Рев.07 Rev.07
8	**Схема уравнивания потенциалов** GLE-(G0-D8810BX0)-EL-EG02-ZA-001_07_AL.pdf GLE-(G0-D8810BX0)-EL-EG02-ZA-001_07_AL.dwg	**Scheme of earthing** GLE-(G0-D8810BX0)-EL-EG02-ZA-001_07_AL.pdf GLE-(G0-D8810BX0)-EL-EG02-ZA-001_07_AL.dwg	Рев.07 Rev.07
9	**Перечень материалов** GLE-(G0-D8810BX0)-EL-EG02-ZA-001_07_AL.pdf GLE-(G0-D8810BX0)-EL-EG02-ZA-001_07_AL.dwg	**List of Materials** GLE-(G0-D8810BX0)-EL-EG02-ZA-001_07_AL.pdf GLE-(G0-D8810BX0)-EL-EG02-ZA-001_07_AL.dwg	Рев.07 Rev.07

Статус Status	Рев. Rev.	Дата Date	Назначение выпуска/Reason for Issue	Разраб. Prepared	Проверил. Reviewed	Утвердил Approved
IFC	07	07.07.26	Выпущено для строительства / Issued for Construction	Жалнин	Мамин	Трофимов
IFC	06	14.02.25	Выпущено для строительства / Issued for construction	Сулейменов	Шилкин	Мингалеев
IFC	05H	23.01.25	Выпущено для строительства / Issued for construction	Сулейменов	Шилкин	Мингалеев

ООО «РусХимАльянс»
«В производство работ»
Заместитель начальника управления, Управление проектирования ГПЗ и ОЗХ
_____ / Н.А. Хорошун /

Согласовано

Взам. инв. №

Подпись и дата

Инв. № подл

GAS PROCESSING COMPLEX WITHIN UST-LUGA ETHANE-RICH GAS PROCESSING CLUSTER
GAS PROCESSING PLANT AND UTILITIES, INFRASTRUCTURE AND OFFSITE PROCESS FACILITIES

G0-D8810BX0
Fire Water Pump Station

Stage	Sheet No	Total sheets
DDD	1	11

General Data

РУСХИМАЛЬЯНС

GLE-(G0-D8810BX0)-EL-EG02-ZA-001

Газоперерабатывающий комплекс в составе Комплекса переработки этансодержащего газа в районе поселка Усть-Луга. Газоперерабатывающий завод и Технологические объекты общезаводского хозяйства

Изм.	Кол.уч	Лист	№ док.	Подп.	Дата
Разраб.		Жалнин			07.07.26
Проверил		Мамин			07.07.26
Нач.сек.		Кругликов			07.07.26
Н. контр.		Любушин			07.07.26
ГИП		Трофимов			07.07.26

G0-D8810BX0
Насосная станция противопожарного водоснабжения

Стадия	Лист	Листов
Р	1	11

Общие данные

ГЛИнжиниринг
ПРОЕКТИРУЕМ БУДУЩЕЕ ОТРАСЛИ

Лист Sheet	Наименование	Description	Примечание Note
10	**Разрез 1-1 , разрез 2-2** GLE-(G0-D8810BX0)-EL-EG02-ZA-001_07_AL.pdf GLE-(G0-D8810BX0)-EL-EG02-ZA-001_07_AL.dwg	**Section 1-1, section 2-2** GLE-(G0-D8810BX0)-EL-EG02-ZA-001_07_AL.pdf GLE-(G0-D8810BX0)-EL-EG02-ZA-001_07_AL.dwg	Рев.07 Rev.07

ООО «РусХимАльянс»
«В производство работ»
Заместитель начальника управления,
Управление проектирования ГПЗ и ОЗХ
_____ / Н.А. Хорошун /

Согласовано

Взам. инв. №

Подпись и дата

Инв. № подл

Изм.	Кол.уч	Лист	№док	Подпись	Дата

GLE-(G0-D8810BX0)-EL-EG02-ZA-001

Лист 2

Инв. № подл.	Подп. и дата	Взам. инв. №

GLE-(G0-D8810BX0)-EL-EG02-ZA-001_07_AL.docx

Изм.	Кол.уч	Лист	№док.	Подпись	Дата

GLE-(G0-D8810BX0)-EL-EG02-ZA-001

Лист 3

Ведомость ссылочных и прилагаемых документов
List of Reference and Attached Documents

Обозначение Ident. No.	Наименование	Description	Примечание Note
	Ссылочные документы	Reference documents	
GLE-(G0-Z00000X0)-EL-ZX-001	Альбом типовых решений по монтажу устройств заземления и молниезащиты	Typical Drawings for Earthing and Lightning Protection Equipment Installation	
GLE-(G0-Z00300X0)-EL-PB-003	Основные принципы проектирования молниезащиты, заземления и зануления	Lightning Protection, Earthing and Neutralling Design Philosophy	
GLE-(G0-Z00300X0)-EL-CC-002	Расчет молниезащиты	Lightning Protection Calculation	
GLE-(G0-D8810BX0)-EL-EG02-ZA-001	Молниезащита и заземление. План устройства заземления	Lightning Protection and Earthing. Earthing Layout	
	Прилагаемые документы	Attached documents	
GLE-(G0-D8810BX0)-EL-EG02-SF-001 (7 листов/ 7 sheets)	Спецификация оборудования, изделий и материалов GLE-(G0-D8810BX0)-EL-EG02-SF-001_07_AL.pdf GLE-(G0-D8810BX0)-EL-EG02-SF-001_07_AL.xlsx	Material Take-Off (MTO) GLE-(G0-D8810BX0)-EL-EG02-SF-001_07_AL.pdf GLE-(G0-D8810BX0)-EL-EG02-SF-001_07_AL.xlsx	Рев.07 Rev.07

ООО «РусХимАльянс»
«В производство работ»
Заместитель начальника управления,
Управление проектирования ГПЗ и ОЗХ
/ Н.А. Хорошун /

Формат А4

Инв. № подл.	Подп. и дата	Взам. инв. №

Изм.	Кол.уч	Лист	№док	Подпись	Дата

GLE-(G0-D8810BX0)-EL-EG02-ZA-001

Лист 4

Общие указания

1 Основание для проектирования:

- задание на разработку рабочей документации по объекту строительства «Газоперерабатывающий комплекс в составе Комплекса переработки этансодержащего газа в районе поселка Усть-Луга. Газоперерабатывающий завод и технологические объекты общезаводского хозяйства».

2 Технические решения, принятые в рабочих чертежах, соответствуют требованиям экологических, санитарно-гигиенических, противопожарных, промышленной безопасности и других норм, действующих на территории Российской Федерации, и обеспечивают безопасную для жизни и здоровья людей эксплуатацию объекта при соблюдении предусмотренных рабочими чертежами мероприятий.

3 Рабочая документация разработана в соответствии с требованиями GLE-(G0-Z00300X0)-EL-PB-003 «Основные принципы проектирования молниезащиты, заземления и зануления» и нормативных документов:

- ГОСТ Р 21.101-2020. Национальный стандарт Российской Федерации. Система проектной документации для строительства. Основные требования к проектной и рабочей документации;
- ПУЭ, изд.6,7 – Правила устройства электроустановок;
- ГОСТ 21.210-2014 – Условные графические изображения электрооборудования и проводок на планах;
- СП 76.13330.2016 – Электротехнические устройства;
- Правила защиты от статического электричества в производствах химической, нефтехимической и нефтеперерабатывающей промышленности;
- РД 34.21.122-87 – Инструкция по устройству молниезащиты зданий и сооружений;
- СО 153-34.21.122-2003 - Инструкция по устройству молниезащиты зданий, сооружений и промышленных коммуникаций;

General Notes

1 Basis of Design:

- Assignment for Detail Design of the construction facility: Gas Processing Complex within Ust-Luga Ethane-Rich Gas Processing Cluster. Gas Processing Plant and Utilities, Infrastructure and Offsite Process Facilities.

2 The design principles in the detail drawings comply with the requirements of environmental, sanitary and hygienic, fire safety, industrial safety, and other standards of the Russian Federation. It also provides that operation of the facility is safe for life and health subject to the measures provided in the detail drawings.

ООО «РусХимАльянс»
«В производство работ»
Заместитель начальника управления,
Управление проектирования ГПЗ и ОЗХ
/ Н.А. Хорошун /

3 Detailed design documentation is developed in accordance with the requirements of GLE-(G0-Z00300X0)-EL-PB-003 *Lightning Protection, Earthing and Neutralling. Concept* and regulatory documents:

- GOST R 21.101-2020 National Standard of the Russian Federation. System of Design Documentation for Construction. Main Requirements for Design and Working Documentation.

- Electrical Installations Code (PUE, Edition 6, 7)
- GOST 21.210-2014 *Symbols of Electrical Equipment and Wiring on Plans*
- SP 76.13330.2016 *Electrical Systems*
- Rules for Protection Against Static Electricity in Production Plants of Chemical, Petrochemical and Oil Refining Industry

- RD 34.21.122-87 *Instructions for Installation of Lightning Protection of Buildings and Structures*
- SO 153-34.21.122-2003 *Instructions for Installation of Lightning Protection of Buildings, Structures and Industrial Utilities*

GLE-(G0-D8810BX0)-EL-EG02-ZA-001_07_AL.docx

Формат А4

- СТО Газпром 2-1.11-170-2007 - Инструкция по устройству молниезащиты зданий, сооружений и промышленных коммуникаций ОАО «Газпром».

4 Данным проектом предусматривается выполнение молниезащиты и системы заземления Здания насосной станции противопожарного водоснабжения.

5 Данным проект рассматривать с документом GLE-(G0-D8810FX0)-EL-EG01-ZA-001.

6 В качестве системы заземления принята система TN-S.

7 Согласно РД 34.21.122-87 защищаемый объект относится к объектам II категории по устройству молниезащиты.

Для данного объекта в составе со смежным документом GLE-(G0-D8810FX0)-EL-EG01-ZA-001 предусмотрены следующие мероприятия:

- защита от прямых ударов и вторичных проявлений молнии;
- защита от заноса высокого потенциала через наземные (надземные) и подземные металлические коммуникации;
- защита от статического электричества;
- уравнивание потенциалов.

8 В качестве молниеприемника используется металлическая кровля и каркас защищаемого объекта, в качестве молниеотводов используются металлические стойки здания, соединяемые с заземляющим устройством молниезащиты и электроустановки здания.

9 Защита от статического электричества и от вторичных проявлений молнии предусмотрена путем присоединения корпусов всего технологического оборудования, аппаратов, металлических конструкций к заземляющему устройству не менее чем в двух местах. В целях защиты от статического электричества все металлические и электропроводные неметаллические части технологического оборудования должны быть заземлены. Трубопроводы, кожухи теплоизоляции трубопроводов и аппаратов должны представлять собой

- STO Gazprom 2-1.11-170-2007 *Instructions for Installation of Lightning Protection for Gazprom Buildings, Structures and Industrial Utilities*

4 This document provides for lightning protection and earthing system of the Fire Water Pump Station.

5 This document shall be read in conjunction with document GLE-(G0-D8810FX0)-EL-EG01-ZA-001.

6 TN-S system is used as earthing system.

7 According to RD 34.21.122-87, the protected facility belongs to Category II facilities with regard to lightning protection.

The following measures shall be provided for this facility considering document GLE-(G0-D8810FX0)-EL-EG01-ZA-001:

- Protection against direct lightning strikes and their secondary effects,
- Protection against high potential transfer through above-ground and underground metal lines,
- Electrostatic discharge protection,
- Equipotential bonding.

ООО «РусХимАльянс»
«В производство работ»
Заместитель начальника управления,
Управление проектирования ГПЗ и ОЗХ
_____ / Н.А. Хорошун /

8 Metal roof and a frame of the protected facility are used as a lightning rod, steel posts of the building, connected to the earthing arrangement and electrical installation of the building are used as lightning dischargers.

9 Protection against electrostatic discharge and lighting secondary effects shall be ensured by connection of all process equipment and vessels bodies, steel structures to earthing arrangement at least in two locations. For electrostatic discharge protection, all metal and non-metal conductive parts of process equipment shall be earthed. Piping, insulation jackets of piping and vessels shall provide electrical continuity through connection to the earthing loop at least in two points.

непрерывную электрическую цепь, которая присоединяется к контуру заземления не менее, чем в двух точках.

10 Защита от заноса высокого потенциала по внешним надземным металлическим коммуникациям предусмотрена путем присоединения их к заземлителю снаружи здания (см. GLE-(G0-D8880FX0)-EL-EG01-ZA-001, GLE-(G0-D8880FX0)-EL-EG02-ZA-001).

11 Монтаж перемычек на трубопроводах и аппаратах, присоединение сетей заземления к ним предусмотрено в комплекте рабочей документации на монтаж данных трубопроводов и аппаратов.

12 Все электрооборудование, пусковая аппаратура, а также все металлические части, нормально не находящиеся под напряжением, но могущие оказаться под таковым вследствие нарушения изоляции, должны быть заземлены путем присоединения к заземляющему устройству.

13 При выполнении работ по данному комплекту рабочих чертежей необходимо выполнить акты освидетельствования на следующие виды скрытых работ:

- на антикоррозийную обработку сварных соединений;
- герметизация стальной полосы при проходе в трубе через стену.

14 Все электромонтажные работы выполнять в соответствии с ПУЭ, СП 76.13330.2016 и другими нормативными документами.

10 Protection against high potential transfer through outdoor aboveground metal lines shall be ensured by connecting them to the earthing conductor outside the building (see GLE-(G0-D8880FX0)-EL-EG01-ZA-001, GLE-(G0-D8880FX0)-EL-EG02-ZA-001).

11 Installation of earthing jumpers on piping and vessels and their connection to earthing loops shall be provided in the detail design package for installation of these piping and vessels.

12 All electrical equipment, starting equipment, as well as all metal parts that are normally not energized, but may be such due to insulation failure, shall be grounded by connecting to the earthing arrangement.

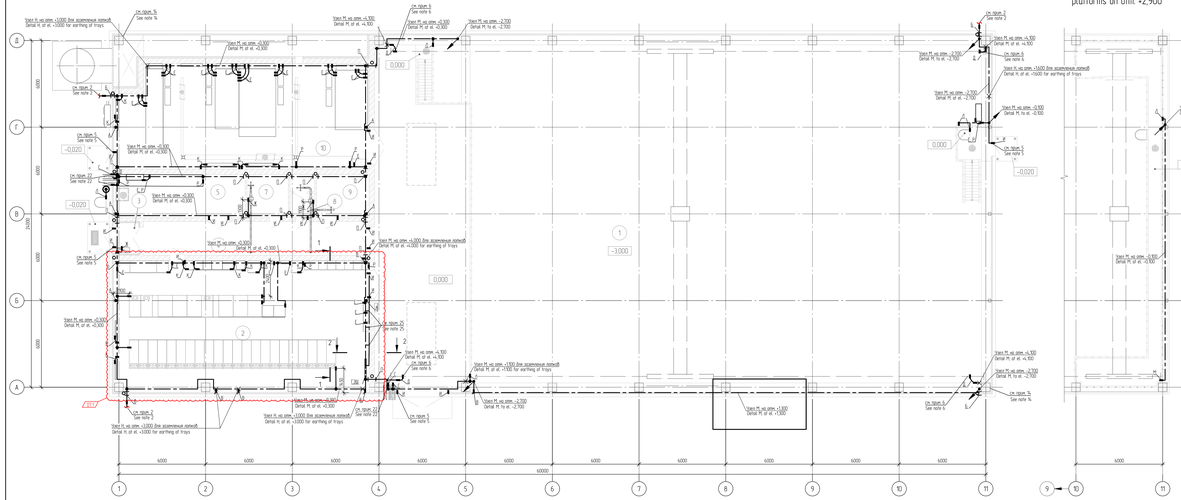
13 Works under this detail design drawing package shall include issuance of Hidden Works Certificates for the following types of hidden works:

- corrosion protection of welds
- sealing of steel strip penetrating the wall in a pipe

14 All electrical installation works shall be performed in accordance with PUE, SP 76.13330.2016 and other regulatory documents.

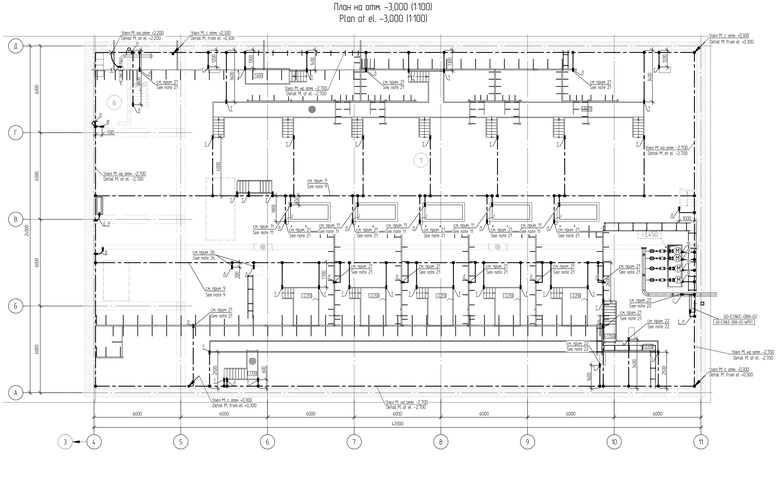
ООО «РусХимАльянс»
«В производство работ»
Заместитель начальника управления
Управление проектирования ГПЗ и ОЗХ
/ Н.А. Хорошун /

План на отм. 0,000
Plan at el. 0,000

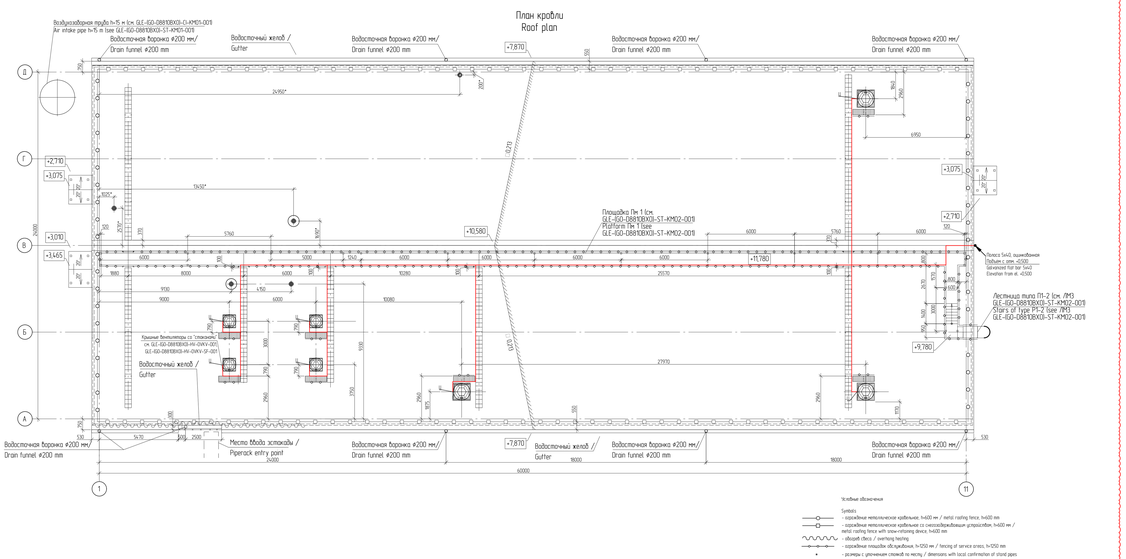


План площадки обслуживания крана на отм. +2,900
The plan of the crane maintenance platforms on elm. +2,900

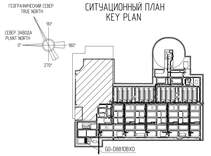
План на отм. -3,000 (11100)
Plan at el. -3,000 (11100)



План кровли
Roof plan



СИТУАЦИОННЫЙ ПЛАН
KEY PLAN



Экспликация помещений
Explication of premises

Номер помещения / Number of the room	Наименование / Name	Площадь, м² / Area, sqm	Категория помещения / Room category
1	Машинный зал / Engine room	1108,3	Вн
2	Электрощитовая / Switchgear room	161,3	Вп
3	Тамбур / Air lock	3,7	
4	Коридор / Corridor	36,7	
5	Мобильный топливо-заправщик / Individ. fuelling point	27,3	Д
6	Помещение персонала временного пребывания / Temporary stay room	9,6	
7	Помещение обогрева / Work-up room	8,6	
8	Сан. узел с тамбуром / WC with entry	4,9	
9	Помещение уборочных инвентаря / Janitor's closet	11,0	Вн
10	Вентиляция / HVAC room	93,6	Д

УСЛОВНЫЕ ОБОЗНАЧЕНИЯ
SYMBOLS

	Строительные конструкции, используемые в качестве естественного заземляющего проводника / Steel structures used as earthing conductor
	Сварные болтовые пары / Bolted connection
	Сварные швы / Welded connection
	Проводник в полосе, через стену / Lead, penetration in plane
	Проводник в полосе / Lead in plane
	Перемычка / Jumper
	Заземляющий контур / Earth ground loop

1 Грозозащитную молниеприемную сетку выполнить из стали полосовой 5х40 мм (поз. 7), проложить на высоте 0,3 м от кромки кровли (при проектировании на стенах обжим 4 стенки кожух крепить с помощью дюбелей-гвоздей поз. 1, 2).

2 Внутреннюю сетку и молниеотвод соединить с наружным контуром заземления, предусмотренным в комплекте GLE-GO-D88110KX0-EL-EG02-ZA-001.

3 Грозозащитную проводящую часть внутренних и наружных стен выполнить в виде поз. 17 согласно чертежу GLE-GO-D88110KX0-EL-ZA-00104, GLE-GO-D88110KX0-EL-ZA-00106.

4 В местах сборных проемов проводящую конструкцию заземления проработать по перемычку поз. 18.

5 Заземление оборудования выполнить согласно GLE-GO-D88110KX0-EL-ZA-00103 и GLE-GO-D88110KX0-EL-ZA-00105 поз. 10.

6 Заземление подкрановых балок выполнить 5 местах и 3 концах каждой балки. Заземление балки предусматривается к конструкции площадки заземления 5 проводника площадки зала при помощи стали полосовой 5х40 мм.

7 Для защиты от прямых ударов молнии кирпичной дымовой трубы предусмотрено дополнительное устройство молниеприемной сетки, выполнить проложенной в полосе заземления при помощи перемычки из проводника ПуГВ 1х16 мм (поз.17) с изоляторами (поз. 13).

8 Молниеприемную сетку выполнить из проводника ПуГВ 1х16 мм (поз.17) с изоляторами (поз. 13).

9 Молниеприемную сетку выполнить из проводника ПуГВ 1х16 мм (поз.17) с изоляторами (поз. 13).

10 Все металлические части, расположенные на кровле, должны быть присоединены к молниеприемной сетке при помощи перемычки из проводника ПуГВ 1х16 мм (поз.17) с изоляторами (поз. 13).

11 Заземление выполнить согласно GLE-GO-D88110KX0-EL-ZA-00103 и GLE-GO-D88110KX0-EL-ZA-00105 поз. 10.

12 Кабель, питающий электрооборудование, расположенное на кровле, должен быть проложен в металлических трубах, присоединенных к заземляющему устройству.

13 Все металлические части, расположенные на кровле, должны быть присоединены к заземляющему устройству.

14 Все металлические части, расположенные на кровле, должны быть присоединены к заземляющему устройству.

15 Все металлические части, расположенные на кровле, должны быть присоединены к заземляющему устройству.

16 Все металлические части, расположенные на кровле, должны быть присоединены к заземляющему устройству.

17 Все металлические части, расположенные на кровле, должны быть присоединены к заземляющему устройству.

18 Все металлические части, расположенные на кровле, должны быть присоединены к заземляющему устройству.

19 Все металлические части, расположенные на кровле, должны быть присоединены к заземляющему устройству.

20 Все металлические части, расположенные на кровле, должны быть присоединены к заземляющему устройству.

21 Все металлические части, расположенные на кровле, должны быть присоединены к заземляющему устройству.

22 Все металлические части, расположенные на кровле, должны быть присоединены к заземляющему устройству.

23 Все металлические части, расположенные на кровле, должны быть присоединены к заземляющему устройству.

24 Все металлические части, расположенные на кровле, должны быть присоединены к заземляющему устройству.

25 Все металлические части, расположенные на кровле, должны быть присоединены к заземляющему устройству.

26 Все металлические части, расположенные на кровле, должны быть присоединены к заземляющему устройству.

27 Все металлические части, расположенные на кровле, должны быть присоединены к заземляющему устройству.

28 Все металлические части, расположенные на кровле, должны быть присоединены к заземляющему устройству.

1 The designed grounding line (circuit) inside the building, made of 5х40 mm strip steel (item 7), should be laid at a height of 0.3 m from the level of the finished floor (laid along the wall of the building. Attach the strip to the walls using fasteners (items 1, 2).

2 The internal circuit and down conductors are connected to the external ground circuit included in the GLE-GO-D88110KX0-EL-EG02-ZA-001 kit.

3 The earthing conductor shall penetrate internal and external walls in tube ITП as per drawing GLE-GO-D88110KX0-EL-ZA-00104, GLE-GO-D88110KX0-EL-ZA-00106.

4 At door openings, earthing loop shall be installed along the perimeter of the opening.

5 The frame, wings of doors and gates shall be grounded with wire ПуГВ 1х6 mm (9) with lugs (3).

6 The grounding of the crane beams should be performed at the beginning and at the end of each beam. The grounded beams are connected to the grounding line (contour) in the machine room using 5х40 mm strip steel.

7 Roof-mounted ventilation equipment casings shall be protected against direct lightning strikes by connection to the earthing bar using jumpers of wire ПуГВ 1х16 mm (L2) with lugs (4,5).

8 The lightning rod mesh, made of conductor 1х16 mm device, between the flanges of air ducts is carried out by the organization that installs the equipment (GP 76.13330.2016 clause 6.12.9).

9 Floor-mounted earthing bar shall be attached by dowels (14).

10 The earthing bar on the roof shall be welded to rail ladders and walkways, steel channels of the base of the walking track.

11 Compressor shall be grounded with jumpers of wire ПуГВ 1х70 (12) with lugs (6).

12 Connect the pump housing to the internal grounding circuit of the machine room. The housing is connected using a jumper made of ПуГВ wire.

13 Grounding conductors shall be connected to the equipment according to Vendor documents for this equipment.

14 Connect the roof structure thrust to the buildings using a current conductor - with two side trusses (see truss grounding unit). The grounding and lightning conductors shall be identified with color coding with alternating longitudinal or transverse yellow and green stripes of the same width.

15 Earthing of the access platform steel structures shall be provided according to drawing GLE-GO-D88110KX0-EL-ZA-00103 Typical Drawings for Earthing and Lightning Protection Installations using bolted connection with earthing plates welded directly to the platform steel structures.

16 Steel structures used for earthing shall provide electrical continuity and shall be connected to the earthing loop by 5х40 mm flat bar (11 in at least two points. The use of steel structures as earthing electrode is allowed only as an additional measure.

17 The earthing of earthing jumpers on piping, vessels, between flanges of HVAC ducts and their connection of earthing loops shall be provided in the detail drawings for these piping and vessels installation.

18 In case of welding, measures shall be provided to restore the anti-corrosion coating of structures. Welded parts shall be ground and coated with primer (18).

19 Earthing bolted connection locations shall be accessible for inspection. Identification sign (20) (17) shall be provided in the earthing point locations.

20 Points of cable structures shall be grounded.

21 Earthing of pipe lifting beam shall be provided at the unit entry.

22 For earthing of equipment (panels, lighting fixtures, junction boxes, instruments) cable trays, conduits, etc. refer to detail design documentation for their installation. This document can be updated if necessary to include data on the location of grounded equipment when available.

24 Materials required for earthing system installation in accordance with Details A-G are included in the MTO on sheet 8.

25 Connect the PE bushar of the low voltage switchgear with cable to the main grounding busbar.

26 The grounding of the pump is restored with jumpers made of 1х70 mm ПуГВ wires (poz. 19 with lug (poz. 6).

27 The down conductor is connected to the grounding device of the building using 5х40 mm strip steel. Material for the grounding device is included in the kit GLE-GO-D88110KX0-EL-EG02-ZA-001.

28. The Page wire from the Main grounding bus to the low voltage switchgear is laid in a tray the trays shown in section 1-1.

Изм.	Кол.уч.	Лист	№ док.	Подпись	Дата
Разраб.	Ильина			07.07.24	
Проверил	Ильин			07.07.24	
Н. контр.	Лебедев			07.07.24	
ГИП	Ильин			07.07.24	

Изм.	Кол.уч.	№ док.	Подпись	Дата
01	07.07.24	Выпущено для строительства / Issued for construction		
02	16.02.25	Выпущено для строительства / Issued for construction		
03	22.07.25	Выпущено для строительства / Issued for construction		

Инженерные выгоды / Reason for issue

Стадия / Stage	Лист / Sheet	Листов / Sheets
Р	1	1

ООО «ПК «Промышленное строительство»
Проектная организация / Design Institute

GAS PROCESSING COMPLEX WITH GCF-LIQUID ETHANE-RICH GAS PROCESSING CLUSTER. GAS PROCESSING PLANT AND UTILITIES. FIRE WATER PUMP STATION

GO-D88110KX0 Fire Water Pump Station

Стадия / Stage: Р | Лист / Sheet: 1 | Листов / Sheets: 1

Earthing Layout

РУСМАШЭНЕРГО

GLE-GO-D88110KX0-EL-EG02-ZA-001

Газоперерабатывающий комплекс. Кластер газового переработки этансодержащего газа. Газовое месторождение. Завод по газовой переработке. Пожарное водоснабжение. Насосная станция

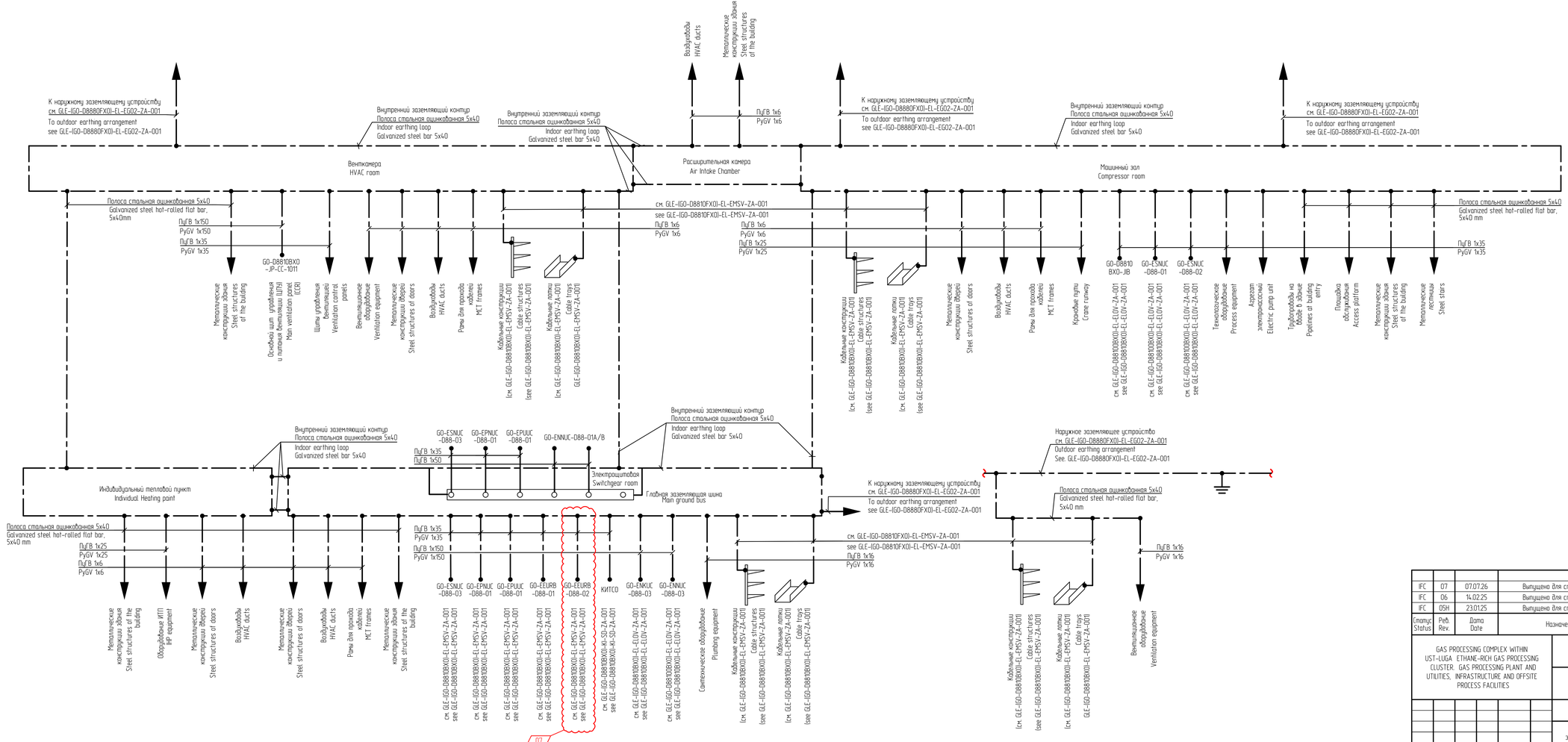
Площадка обслуживания крана на отм. +2,900. План площадки обслуживания крана на отм. +2,900

План кровли. Roof plan

ПТИ Инжиниринг

Формат А3х3

GLE-GO-D88110KX0-EL-EG02-ZA-001_ET_A.dwg



IFC	07	07.07.26	Выпущено для строительства / Issued for Construction	Жалкин	Мамин	Трофимов
IFC	06	14.02.25	Выпущено для строительства / Issued for Construction	Шилкин	Сапкулаков	Мингалеев
IFC	05H	23.01.25	Выпущено для строительства / Issued for Construction	Шилкин	Сапкулаков	Мингалеев
Статус Status	Ред. Rev.	Дата Date	Назначение выпуска / Reason for Issue	Разраб. Drawn	Провер. Checked	Утвердил Approved

GAS PROCESSING COMPLEX WITHIN UST-LUGA ETHANE-RICH GAS PROCESSING CLUSTER. GAS PROCESSING PLANT AND UTILITIES, INFRASTRUCTURE AND OFFSITE PROCESS FACILITIES

GO-D8810BX0
Fire Water Pump Station

Stage: DDD | Sheet: 8 | Total Sheets:

Scheme of earthing

РУСХИМАЛЬЯНС

GLE-(GO-D8810BX0)-EL-EG02-ZA-001

Газоперерабатывающий комплекс в составе Комплекса переработки этансодержащего газа в районе поселка Усть-Луга Газоперерабатывающего завода и Технологические объекты общехозяйского назначения

Изм.	Колич.	Лист	№док.	Подпись	Дата
Разраб.		Жалкин			07.07.26
Проверил		Мамин			07.07.26
Нач. сек.		Кругликов			07.07.26
Н. контр.		Любушкин			07.07.26
ГИП		Трофимов			07.07.26

GO-D8810BX0 Насосная станция противопожарного водоснабжения

Стадия: Р | Лист: 8 | Листов:

Схема уравнивания потенциалов

ГЛИнжиниринг
ПРОЕКТИРУЕМ БУДУЩЕЕ ОТРАСЛИ

Согласовано

Взам. инв. №

Подп. и дата

Инв. № подл.

GLE-(GO-D8810BX0)-EL-EG02-ZA-001_07_AL.dwg

Формат A3x3

Перечень материалов
List of Materials

Поз Item	Обозначение Ident. no.	Наименование Description	Кол. Qty	Масса ед. кг Weight per item, kg	Примечание Note
		Электромонтажные изделия / Electrical Accessories			
1		Скоба-держатель полосы 5х40 мм с болтом, горячеоцинкованная Clamp for 5x40 mm flat bar, with bolt, hot dip galvanized	510		шт. pcs
2		Держатель проводника заземления для сэндвич-панель 5х40 мм, с заклепкой-гайкой, горячеоцинкованный Earthing conductor holder for sandwich panel, 5x40 mm, with rivet nut, hot dip galvanized	15		шт. pcs
3		Наконечник кабельный медный луженый ТМЛ 6-6-4 ХХ/13 ГОСТ 7386-80 Tinned copper lug ТМЛ 6-6-4 ХХ/13 GOST 7386-80	172		шт. pcs
4		Наконечник кабельный медный луженый ТМЛ 25-8-8 ХХ/13 ГОСТ 7386-80 Tinned copper lug ТМЛ 25-8-8 ХХ/13 GOST 7386-80	22		шт. pcs
5		Наконечник кабельный медный луженый ТМЛ 35-10-10 ХХ/13 ГОСТ 7386-80 Tinned copper lug ТМЛ 35-10-10 ХХ/13 GOST 7386-80	56		шт. pcs
6		Наконечник кабельный медный луженый ТМЛ 70-10-13 ХХ/13 ГОСТ 7386-80 Tinned copper lug ТМЛ 70-10-13 ХХ/13 GOST 7386-80	10		шт. pcs
7		Резерв Reserve (07.1)			
		Материалы / Materials			
8		Полоса стальная оцинкованная 5х40 ГОСТ 103-2006, Ст3сп ГОСТ 380-2005 Galvanized steel strip 5x40 GOST 103-2006, St3sp GOST 380-2005 (07.2)	16.15		кг kg
9		Резерв Reserve			
10		Провод установочный с медной жилой ПуГВ 1х6, гибкий, с изоляцией из ПВХ пластиката, желто-зеленый, ГОСТ 31947-2012 Hook-up copper core wire ПуГВ 1х6, flexible, with PVC insulation, green/yellow, GOST 31947-2012	40		м m
11		Провод установочный с медной жилой ПуГВ 1х25, гибкий, с изоляцией из ПВХ пластиката, желто-зеленый, ГОСТ 31947-2012 Hook-up copper core wire ПуГВ 1х25, flexible, with PVC insulation, green/yellow, GOST 31947-2012	5.5		м m
12		Провод установочный с медной жилой ПуГВ 1х35, гибкий, с изоляцией из ПВХ пластиката, желто-зеленый, ГОСТ 31947-2012 Hook-up copper core wire ПуГВ 1х35, flexible, with PVC insulation, green/yellow, GOST 31947-2012	40		м m
13		Провод установочный с медной жилой ПуГВ 1х70, гибкий, с изоляцией из ПВХ пластиката, желто-зеленый, ГОСТ 31947-2012 Hook-up copper core wire ПуГВ 1х70, flexible, with PVC insulation, green/yellow, GOST 31947-2012	6		м m
14		Болт самонарезающийся распорный БСР 6х65 ХХ/13 ГОСТ 28778-2013 Self-locking spacer bolt BSR 6x65 XX/13 GOST 28778-2013	510		шт. pcs
15		Дюбель-гвоздь монтажный М6,5х40 мм, сталь, оцинкованное, с шайбой Dowel-nail mounting M6.5x40 mm, steel, galvanized, with washer	200		шт. pcs
16		Саморез М6,3/55х70, для сэндвич-панель, с EPDM шайбой, сталь, оцинкованная Self-tapping screw M6.3/55x70, for sandwich panel, with EPDM washer, steel, galvanized	32		шт. pcs
17		Вата минеральная ВМ-35 ГОСТ 4640-2011 Mineral wool VM-35 GOST 4640-2011	0.006		м³ m³
18		Труба Ц-50х35 ст20 ГОСТ 3262-75 Pipe C-50x35 st20 GOST 3262-75	1		м m
19		Лист стальной горячекатаный 6-ПН-НО-5х200х200 Ст3сп ГОСТ 14637-89 Hot rolled steel sheet 8-PN-NO-5x200x200 St3sp GOST 14637-89	8		шт. pcs
20		Кольцо уплотнительное, резиновое. 061-071-58, ГОСТ 9833-73 O-ring, rubber, 061-071-58, GOST 9833-73.	4		шт. pcs
21		Болт с шестигранной головкой, М6х30-4.8, крупный шаг резьбы, сталь, термодиффузионное цинкование, 40-50 мкм, DIN 933 Hex bolt, M6x30-4.8, large thread pitch, steel, thermal diffusion galvanizing, 40-50 mm, DIN 933	172		шт. pcs
22		Болт с шестигранной головкой, М8х30-4.8, крупный шаг резьбы, сталь, термодиффузионное цинкование, 40-50 мкм, DIN 933 Hex bolt, M8x30-4.8, large thread pitch, steel, thermal diffusion galvanizing, 40-50 mm, DIN 933	150		шт. pcs
23		Болт с шестигранной головкой, М10х30-4.8, крупный шаг резьбы, сталь, термодиффузионное цинкование, 40-50 мкм, DIN 933 Hex bolt, M10x30-4.8, large thread pitch, steel, thermal diffusion galvanizing, 40-50 mm, DIN 933	180		шт. pcs
24		Гайка с насечкой, препятствующей откручиванию М6-6, крупный шаг резьбы, сталь, термодиффузионное цинкование, 40-50 мкм, DIN 6923 Lock nut M6, large thread pitch, steel, thermal diffusion galvanizing, 40-50 mm, DIN 933	172		шт. pcs
25		Гайка с насечкой, препятствующей откручиванию М8-6, крупный шаг резьбы, сталь, термодиффузионное цинкование, 40-50 мкм, DIN 6923 Lock nut M8, large thread pitch, steel, thermal diffusion galvanizing, 40-50 mm, DIN 933	22		шт. pcs
26		Гайка с насечкой, препятствующей откручиванию М10-6, крупный шаг резьбы, сталь, термодиффузионное цинкование, 40-50 мкм, DIN 6923 Lock nut M10, large thread pitch, steel, thermal diffusion galvanizing, 40-50 mm, DIN 933	66		шт. pcs
27		Гайка шестигранная М8-6, крупный шаг резьбы, сталь, термодиффузионное цинкование, 40-50 мкм, DIN 934 Hex nut M8 grade 6, coarse pitch, steel, coating thermal diffusion galvanizing, coating thickness 40-50 µm, DIN 934	128		шт. pcs
28		Гайка шестигранная М10-6, крупный шаг резьбы, сталь, термодиффузионное цинкование, 40-50 мкм, DIN 934 Hex nut M10 grade 6, coarse pitch, steel, coating thermal diffusion galvanizing, coating thickness 40-50 µm, DIN 934	120		шт. pcs
29		Шайба М10, форма А, сталь, покрытие термодиффузионное цинкование, толщина покрытия 40-50 мкм, DIN 125 Washer M10, form A, steel, coating thermal diffusion galvanizing, coating thickness 40-50 µm, DIN 125	240		шт. pcs
30		Шайба М10 пружинная гровер, форма В, сталь, термодиффузионное цинкование 40-50 мкм, DIN 127 Spring washer 10 (grover), form B, thermal diffusion galvanizing 40-50 mcm, DIN 127	120		шт. pcs
31		Шайба М8, форма А, сталь, покрытие термодиффузионное цинкование, толщина покрытия 40-50 мкм, DIN 125 Washer M8, form A, steel, coating thermal diffusion galvanizing, coating thickness 40-50 µm, DIN 125	256		шт. pcs
32		Шайба М8 пружинная гровер, форма В, сталь, термодиффузионное цинкование 40-50 мкм, DIN 127 Spring washer 8 (grover), form B, thermal diffusion galvanizing 40-50 mcm, DIN 127	128		шт. pcs
33		Профиль 2 – образный, перфорированный, 60х40 мм, 3000 мм Ш), ширина отверстий 9 мм, сталь, 3 мм, горячее цинкование по ГОСТ 9.307-2021, 85 мкм, 1Ж/11 Z-shape. Perforated, 60x40 mm, 3000 mm (w), opening width 9 mm, steel, 3 mm, hot dip galvanized acc. to GOST 9.307-2021, 85 µm, 1Ж/11	5		шт. pcs
34		Анкер стойфорный, М8х100, по бетону, со шпилькой, сталь, термодиффузионное цинкование, 40-50 мм Standard anchor, M8x100, on concrete, with a stud, steel, thermodiffusion galvanizing, 40-50 mm	60		шт. pcs
35		Пена монтажная огнестойкая, полиуретановая ТУ 2257-001-31846334-2015, 1000 мл Fire-resistant mounting foam, polyurethane 1102257-001-31846334-2015, 1000 ml	3		л l
36		Знак заземления, самоклеящаяся ПВХ-пленка, 50х50 мм Earthing sign, self-adhesive PVC film, 50x50 mm	28		шт. pcs
37		Грунт эпоксидный, двухкомпонентный с высоким содержанием цинка Epoxy primer, two-component with high zinc content	13		кг kg
38		Профиль зетовый, L=150мм, B=30мм, H=67.5мм, размеры отверстия 13х36 мм, s=2.5мм, 1Ж/11 Z profile, L=150mm, B=30mm, H=67.5mm, hole dimensions 13x36 mm, s=2.5mm, 1Ж/11	8		шт. pcs
39		Нейлоновый хомут, 4.8х500 мм, 1Ж/11 Nylon clamp, 4.8x500 mm, 1Ж/11	40		шт. pcs
40		Хомут заземления для труб D=40 мм, оцинкованная сталь Grounding clamp for pipes D=40 mm, galvanized steel	4		шт. pcs
41		Провод установочный с медной жилой ПуГВ 1х150 гибкий, с изоляцией из ПВХ пластиката, желто-зеленый, ГОСТ 31947-2012 Hook-up copper core wire ПуГВ 1х150, flexible, with PVC insulation, green/yellow, GOST 31947-2012 (07.6)	11		м m
42		Провод установочный с медной жилой ПуГВ 1х16, гибкий, с изоляцией из ПВХ пластиката, желто-зеленый, ГОСТ 31947-2012 Hook-up copper core wire ПуГВ 1х16, flexible, with PVC insulation, green/yellow, GOST 31947-2012	10		м m
43		Ящик Э3Щ, 400х300х155 мм, шина медная, 4х40 мм, до 6/25 А, на 10 присоединений, материал корпуса сталь, с полимерно-порошковым покрытием, IP 54, 1Ж/11, в комплекте с сальниковыми вводами, ввод проводников снизу и сбоку корпуса MEB box, 400x300x155 mm, bar copper, 4x40 mm, below 6/25 A, for 10 connections, housing material: steel, polyester powder-coated, IP 54, 1Ж/11, included cable glands; cable entry is from bottom and side of the casing	1		шт. pcs
44		Держатель проводника молниезащиты фасадный, для фасада, болтовой, 4,5-50 мм, зажим разжим, сталь, горячее цинкование по ГОСТ 9.307-2021, оформлять Facade lightning protection conductor holder, for facade, screw, 4,5-50 mm, nut clamp, steel, hot galvanizing according to GOST 9.307-2021 holder	120		шт. pcs
45		Наконечник кабельный медный луженый ТМЛ 16-8-6, 1Ж/13 ГОСТ 7386-80 Tinned copper lug ТМЛ 16-8-6, 1Ж/13, GOST 7386-80	14		шт. pcs
46		Резерв Reserve			
47		Резерв Reserve			
		Типовые узлы / Typical Details			
А	GLE-(GO-Z)0000ОХ01-EL-ZX-001070	Заземление металлической колонны здания Earthing of steel column of building	6		
Б	GLE-(GO-Z)0000ОХ01-EL-ZX-001074	Ввод полосы заземления в здание Earthing bar entry into building	4		
В	GLE-(GO-Z)0000ОХ01-EL-ZX-001075	Заземление кабельных проходок Earthing of multi-cable transit	5		
Д	GLE-(GO-Z)0000ОХ01-EL-ZX-001062	Перемычка заземления из гибкого провода Flexible earthing jumper	15		Исп. 5/ Type 5
Е	GLE-(GO-Z)0000ОХ01-EL-ZX-001062	Перемычка заземления из гибкого провода Flexible earthing jumper	26		Исп. 8/ Type 8
Ж	GLE-(GO-Z)0000ОХ01-EL-ZX-001021	Заземление потолочного вентиляционного оборудования Earthing of ceiling ventilation equipment	4		
И	GLE-(GO-Z)0000ОХ01-EL-ZX-001026	Заземление металлической двери Earthing of Steel Door	19		Исп. 2/ Type 2
К	GLE-(GO-Z)0000ОХ01-EL-ZX-001050	Перемычка заземления из гибкого провода Flexible earthing jumper	10		Исп. 2/ Type 2
Л	GLE-(GO-Z)0000ОХ01-EL-ZX-001032	Присоединение полосы к металлоконструкции болтовое Earthing Bar Bolted Connection to Steel Structure	25		Исп. 4/ Type 4
М	GLE-(GO-Z)0000ОХ01-EL-ZX-001033	Крепление полосы к бетонному основанию Earthing Bar Connection to Concrete	450		
Н	GLE-(GO-Z)0000ОХ01-EL-ZX-001035	Крепление полосы к сэндвич-панель Connection of Earthing Bar to Sandwich Panel	15		
П	GLE-(GO-Z)0000ОХ01-EL-ZX-001063	Прокладка заземляющего проводника через стену Earthing conductor wall penetration	18		
Р	GLE-(GO-Z)0000ОХ01-EL-ZX-001007	Заземление щитового оборудования Earthing of panel equipment	15		
С	GLE-(GO-Z)0000ОХ01-EL-ZX-001079	Узел присоединения трубопровода на вводе в здание Connection of Pipeline at Inlet of Building	7		
Т	GLE-(GO-Z)0000ОХ01-EL-ZX-001013	Заземление площадок обслуживания Grounding of service areas	28		
У	GLE-(GO-Z)0000ОХ01-EL-ZX-001029	Соединение полос болтовое Earthing Bar Bolted Connection	18		Исп. 3/ Type 3
Ф	GLE-(GO-Z)0000ОХ01-EL-ZX-001023	Заземление электрооборудования среднего напряжения вне взрывоопасной зоны Grounding of medium voltage electric motors outside the hazardous area	4		
Ц	GLE-(GO-Z)0000ОХ01-EL-ZX-001062	Перемычка заземления из гибкого провода Flexible earthing jumper (07.4)	7		Исп. 3/ Type 3

IFC	07	07.07.26	Выпущено для строительства / Issued for Construction	
IFC	06	14.02.25	Выпущено для строительства / Issued for Construction	Трофимов Михалевич
IFC	05Н	21.01.25	Выпущено для строительства / Issued for Construction	Михалевич

Статус Status	Рев. Rev.	Дата Date	Назначение выпуска / Reason for Issue	Разраб. Prepared	Провер. Checked	Утвердил Approved

ООО «РУСХИМАЛЬЯНС»
«В производство работ»
Замечаний по настоящей документации нет
Уполномоченное представительство заказчика

GAS PROCESSING COMPLEX WITHIN UST-LUGA ETHANE-RICH GAS PROCESSING CLUSTER. GAS PROCESSING PLANT AND UTILITIES, INFRASTRUCTURE AND OFFSITE PROCESS FACILITIES

GO-D8810BX01
Fire Water Pump Station

Stage: 000 | Sheet: 9 | Total Sheets:

List of Materials

РУСХИМАЛЬЯНС

GLE-(GO-D8810BX01)-EL-EG02-ZA-001

Газоперерабатывающий комплекс в составе Комплекса переработки этансодержащего газа в районе поселка Усть-Луга. Газоперерабатывающий завод и технологические объекты общепромышленного назначения

Изм.	Кол.уч.	Лист	№док.	Подпись	Дата
Разраб.		Колмак			07.07.26
Проверил		Мамин			07.07.26
Нач. сек.		Крупников			07.07.26
Н. контр.		Лебедкин			07.07.26
ГИП		Трофимов			07.07.26

GO-D8810BX01 Насосная станция противопожарного водоснабжения

Стадия: P | Лист: 9 | Листов:

Перечень материалов

ГЛИ инжиниринг
ГРУППА ЛИДЕРОВ ИНЖИНИРИНГА

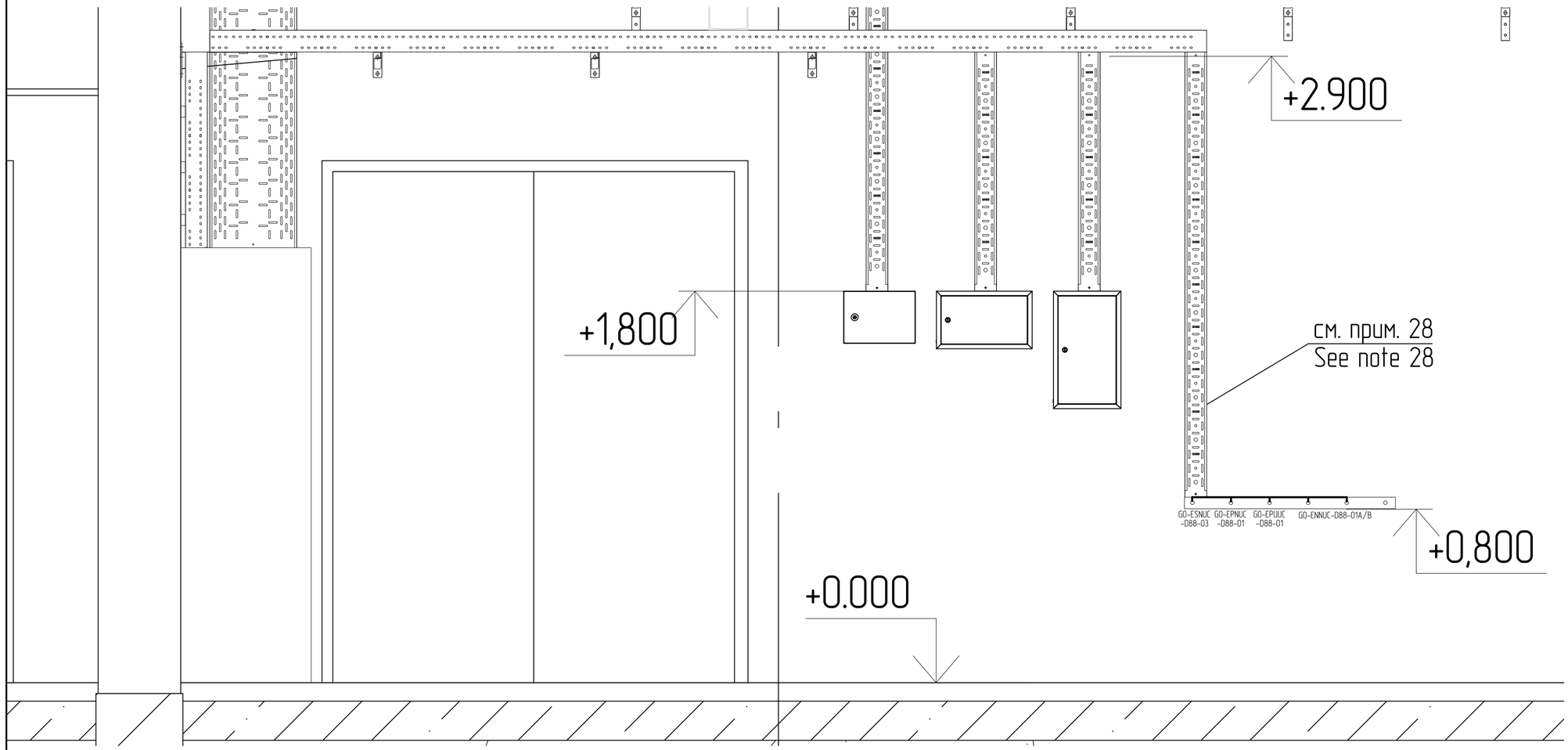
GLE-(GO-D8810BX01)-EL-EG02-ZA-001_07_AI.dwg

Формат А3х4

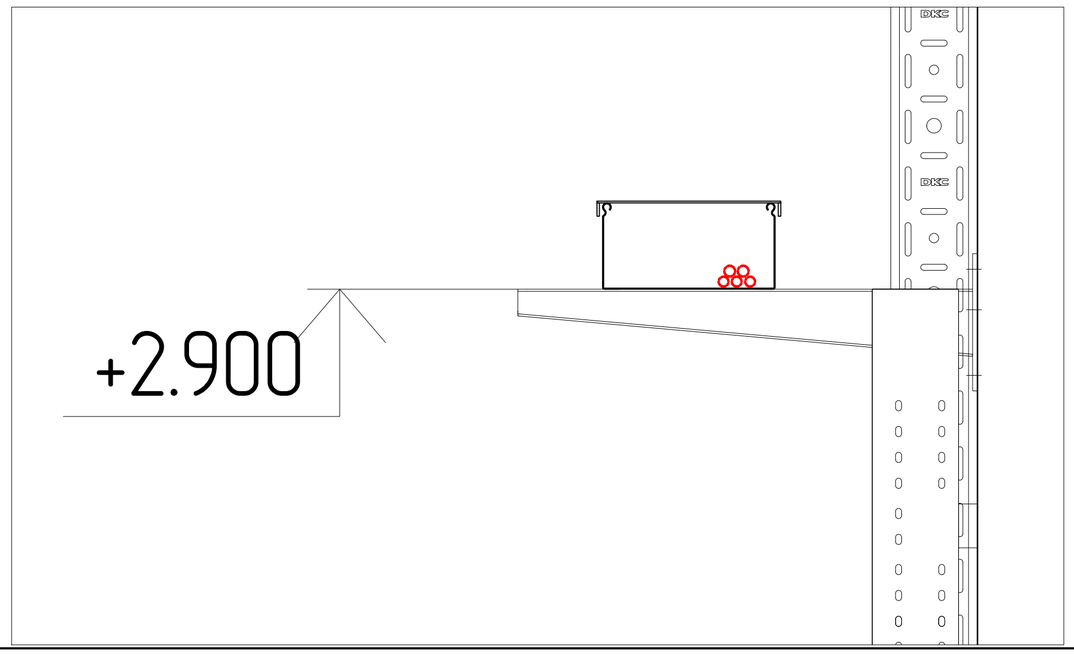
Согласовано

Инв.№ подл. | Подп. и дата | Взам. инв.№

Разрез 1–1
Section 1–1



Разрез 2–2
Section 2–2



Согласовано

Взам. инв. №

Подп. и дата

Инв. № подл.

IFC	07	07.07.26	Выпущено для строительства / Issued for Construction	Жалнин	Мамин	Трофимов
IFC	06	14.02.25	Выпущено для строительства / Issued for Construction	Шилкин	Салахутдинов	Мингалеев
IFC	05H	23.01.25	Выпущено для строительства / Issued for Construction	Шилкин	Салахутдинов	Мингалеев
Статус Status	Рев. Rev.	Дата Date	Назначение выпуска / Reason for Issue	Разраб. Drawn	Провер. Checked	Утверд. Approved

ООО «РусХимАльянс»
«В производство работ»
Заместитель начальника управления, Управление проектирования ПЗ и ОЗХ
(Н.А. Хорошун)

GAS PROCESSING COMPLEX WITHIN UST-LUGA ETHANE-RICH GAS PROCESSING CLUSTER, GAS PROCESSING PLANT AND UTILITIES, INFRASTRUCTURE AND OFFSITE PROCESS FACILITIES	GO-D8810BXO Fire Water Pump Station	Stage: DDD	Sheet: 10	Total Sheets:
	Section 1–1, section 2–2	РУСХИМАЛЬЯНС		

GLE-(GO-D8810BXO)-EL-EGO2-ZA-001

Газоперерабатывающий комплекс в составе Комплекса переработки этансодержащего газа в районе поселка Усть-Луга. Газоперерабатывающий завод и Технологические объекты общезаводского хозяйства

Изм.	Кол.уч.	Лист	№док.	Подпись	Дата
Разраб.		Жалнин			07.07.26
Проверил		Мамин			07.07.26
Нач. сек.		Кругликов			07.07.26
Н. контр.		Любушин			07.07.26
ГИП		Трофимов			07.07.26

GO-D8810BXO Насосная станция противопожарного водоснабжения

Стадия	Лист	Листов
P	10	

Разрез 1–1 , разрез 2–2

ГЛИнжиниринг
ПРОЕКТИРУЕМ БУДУЩЕЕ ОТРАСЛИ

GLE-(GO-D8810BXO)-EL-EGO2-ZA-001_07_AL.dwg

Формат А2

Инв. № подл.	Подп. и дата	Взам. инв. №

GLE-(G0-D8810BX0)-EL-EG02-ZA-001_07_AL.docx

Изм.		
Кол.уч		
Лист		
№док.		
Подпись		
Дата		

GLE-(G0-D8810BX0)-EL-EG02-ZA-001

Лист 11

Формат А4

Лист регистрации изменений

Статус	Рев.	Место изменения	Краткое описание изменений
IFC	07	Листы 3, 7-9	Изменение внесено на основании TQS-GPP-RHI-GSP-EL-04625_R00, TQS-GPP-RHI-GSP-EL-04731_R00, DCR-GPP-GLE-GSP-EL-01057_R00, TQS-GPP-GSP-RCA-EL-03033_R00

Revision Change Details

Status	Rev.	Location of Changes	Brief Description of Changes
IFC	07	Sheets 3, 7-9	Corrected according to The TQS-GPP-RHI-GSP-EL-04625_R00, TQS-GPP-RHI-GSP-EL-04731_R00, DCR-GPP-GLE-GSP-EL-01057_R00, TQS-GPP-GSP-RCA-EL-03033_R00

ООО «РусХимАльянс»
«В производство работ»
Заместитель начальника управления,
Управление проектирования ГПЗ и ОЗХ
/ Н.А. Хорошун /