D-SUB 9 Breakout

KE-DB09-01

製品仕様書

KITSUNE Electronics

版	改訂日	改訂内容
NC	2026/03/24	初版発行

1. 製品概要

D-SUB 9 ピン ブレイクアウトボックス「KE-DB09-01」（以下、本製品）は、D-SUB 9 ピンコネクタの信号を容易に測定器などに接続できるよう、バナナジャックに信号を引き出したものです。ボックスの両端にオスコネクタ・メスコネクタが設けられており、両コネクタはストレート結線で接続されています。このストレート結線から分岐して、バナナジャックへ信号が接続されています。

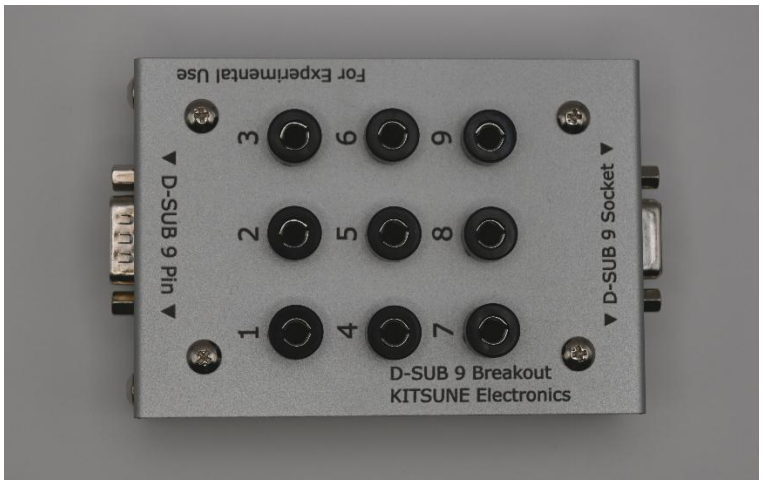

図 1　KE-DB09-01 上面視

2. 仕様

表 1　仕様

寸法	W70×D100×H35 [mm]
重量	140[g]
コネクタ	D-SUB 9 ピン オスコネクタ ×1 D-SUB 9 ピン メスコネクタ ×1 （ともにロックポストは#4-40） （交換用の M2.6 ロックポスト添付）
バナナジャック	Φ4 バナナジャック(黒) ×9
最大定格電圧	30[V] （参考値。使用条件により保証されるものではありません）
最大定格電流	2[A]（1 ピン当たりの電流）

3. 使用方法

1. D-SUB 9 ピンコネクタをもつケーブルを用意し、本製品に接続してロックスクリューを締めてください。
   本製品はオスコネクタ・メスコネクタどちらも使用できます。
2. 信号を引き出したい装置や基板に、ケーブルのもう片端を接続してください。
3. 引き出したい信号の通っているピン番号に合わせ、本製品上面のバナナジャックにバナナプラグケーブルを接続してください。
4. バナナプラグケーブルのもう片端を測定器などに接続してください。

オスコネクタ・メスコネクタを両方使い、本製品で信号を中継しながらバナナジャックから信号を引き出すことも可能です。

4. 使用上の注意

- 本製品は、本書 2 章の定格電圧・定格電流の範囲内で使用してください。
- 誤配線・過電圧・過電流により、本製品および接続機器が破損する可能性があります。
- 使用環境（温度、湿度等）によっては正常に動作しない場合があります。
- 本製品の使用にあたっては、ユーザーご自身の責任において十分な評価および検証を行ってください。

5. 免責事項

- 本製品は、電子機器の評価・開発用途を想定して設計されています。
- 本製品の使用または使用不能により生じた直接的または間接的な損害（データ損失、機器損傷、業務停止、逸失利益等を含むがこれに限定されない）について、当方は一切の責任を負いません。
- 本製品は、医療機器、生命維持装置、安全装置、またはこれらに準ずる高い信頼性が要求される用途での使用を想定しておりません。
  これらの用途に使用された場合のいかなる結果についても、当方は責任を負いません。
- 本製品の仕様および外観は、予告なく変更される場合があります。

6. 問い合わせ先

本製品に関するお問い合わせは、以下までご連絡ください。
また、本製品の改善のため、フィードバックのご意見を頂けますと幸いです。
E-mail : kitsune.electronics@gmail.com

※　お問い合わせ内容によっては、回答までお時間をいただく場合があります。