Threads 平台經營規劃

打造品牌個性，提升互動與曝光

Made with GAMMA

目錄

1. Threads 社群特性
2. 常見保健相關爆文蒐集
3. 經營目標與成效指標追蹤
4. 預期觸及受眾 TA
5. Ustrong 操作方向制定

串文4大主題

U小編人設個性

串文類型與方向

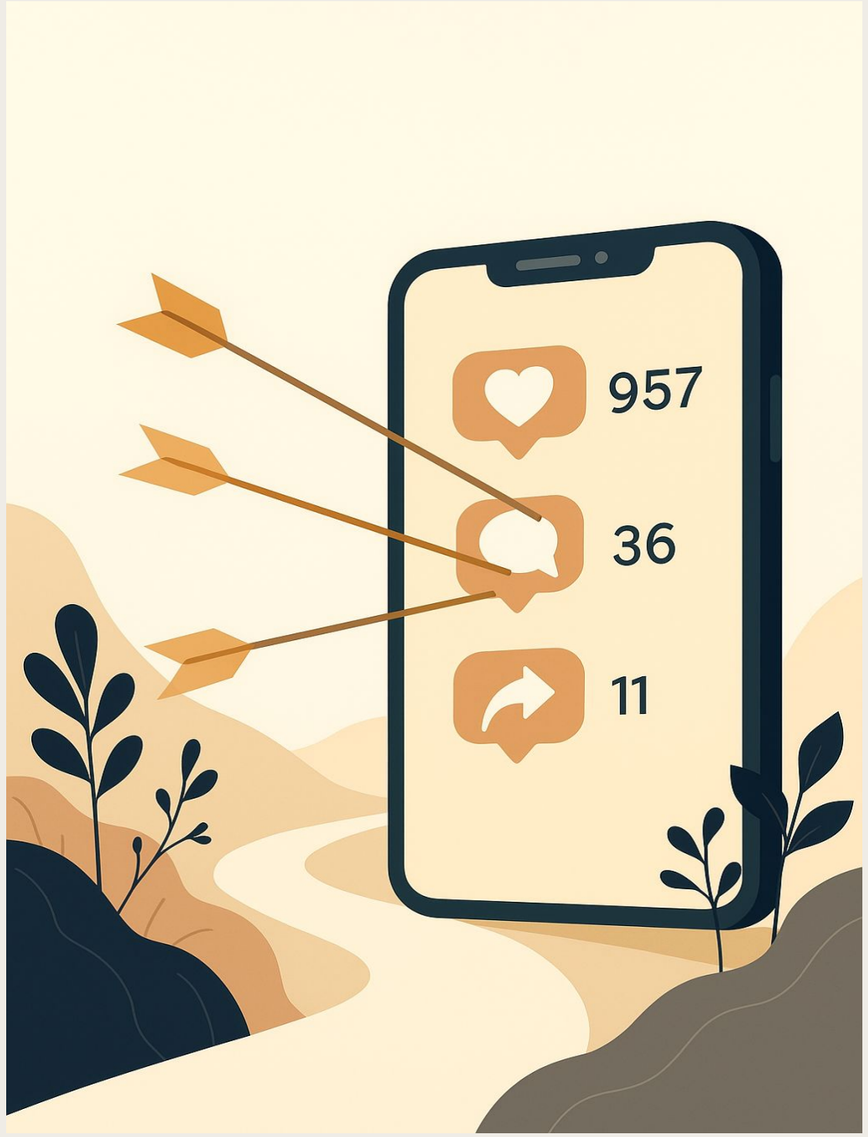

Made with GAMMA

Threads 平台特性

- 串文有機會靠單篇流量衝高曝光，**話題圈演算法強**
- 可藉留言參與爆文串，提高品牌互動與二次轉發率
- Threads 內容能被 Google 收錄 → **SEO 排名效益明顯**

其他資料參考：(來源取自LINE社群)

1. 上下發文超過 6 小時，不特別影響
2. 上文有爆超過萬人，會影響下文
3. 上文爆超過十萬人，會影響一天後的文
4. 下文爆超過十萬人，會影響上文(連動效應)
5. 都沒超過千人，就不必煩惱了

Made with GAMMA

Threads 平台特性

為何值得經營？

台灣市場優勢

台灣為全球使用率最高國家之一

→ **受眾基礎大**

品牌個性展現

強調即時互動、真實語氣與品牌個性

IG 連動效益

與 IG 直接連動,**有助於 IG 增粉與曝光**

Made with GAMMA

常見保健爆文類型整理

Threads 上熱門的健康／保健話題

1

產品功效整理文

(以 DHC、大品牌為主)

2

保健食品迷思／破解類文章

3

提問型文案

(鼓勵留言互動)

範例品牌:tenland® 天嵐里物 → 經常撰寫保健成分知識型串文,互動高

常見保健爆文類型整理

Threads 上熱門的健康／保健話題

4

專業人士分析文／科普風格

串文
15 萬次瀏覽

rxsavemoney 2024-4-21

M2膠原蛋白你有喝過嗎？
我們來評估看看他的成分是否適合買
1.膠原蛋白來源：魚膠
2.是否為PO OG型態：不清楚，沒有寫到
3.膠原蛋白大小：1000DA(非常小)
4.單份含量：6000mg(足量)
5.是否為水解：是
6是否含維他命C:是
7.適合含其它美顏成分：神經醯胺以及花青素等

結論看留言⬇️ 翻譯 1/2

788 185 34

熱門 查看動態

rxsavemoney 2024-4-21
shope.ee/qMxlX...
除了雙胜肽是哪兩個不清楚以外
如果荷包夠深者，是可以買的一隻產品
以上純屬個人見解
大家也可以依照這樣子的脈絡去分析市售產品 翻譯 2/2

【m2 美度-限購體驗組合】超能膠原飲(8入/盒)+(4...
$2,360
$980
★★★★☆ (12550 評價)

ruijia_tw > 膠原蛋白 2025-6-4
膠原蛋白 大家吃過的膠原蛋白都是怎樣的呢？ 翻譯

粉狀	67%
液態	17%
膠囊	0%
沒在吃膠原蛋白	17%

6票 · 票選活動已結束

1 1

5

品牌角度分享「行業秘密」

串文
3.1 萬次瀏覽

保健食品 2024-6-12

智商稅！

表示

呀！

品原料販售及ODM的經驗，我創立了tenland ，說我們是最懂原
牌真的不為過

大家都知道吃葉黃素的好處，但光是葉黃素原料就有無數個原廠在製造，以型態來說可分酯化型和游離型２種，以產地來說可分中國、印度、日本、美國，而在各產地又有無數個廠商在生產葉黃素的原料，品質有好有壞，濃度有高有低，其中製程、安全性、安定性、功效性都不是同一個水平，要能分辨好壞，除了專業還需要有長期的實務經驗，才能真的摸懂原料

專利原料一定好嗎？
不一定！因為專利分很多種，有分設備專利、功效專利及新型專利，所以有沒有專利也不是分辨原料好壞的關鍵。

原料好壞如何分？
真的不是一言兩語可以講完的

你曾經吃過讓你踩雷的保健食品
嗎？

你有哪些想問又不敢的保健食品問題嗎？

歡迎留言討論
只要你敢問，我一定敢回

#保健食品 翻譯 1/2

95 65 4

Made with GAMMA

經營目標

Threads 經營三大核心方向

1. 建立品牌個性與受眾連結
2. 導流至 IG,提升整體品牌關注度
3. SEO 搜尋優化,讓品牌關鍵字自然曝光

成效追蹤與數據觀察

可追蹤數據

- 增加 Threads 互動量(瀏覽／留言／轉發)
- 觀察 IG 新增追蹤人數(貼文後24小時內)
- 找出最受歡迎的內容主題類型

目標表

時間	Threads粉絲數		IG 粉絲數		瀏覽數
	目前	預期	目前	預期	
1-3個月	1	50	109	150	至少有1-2篇破萬瀏覽
4-6個月	-	100 (才能看後台數據)	-	200	希望累積固定話題的流量

Made with GAMMA

預期觸及族群分析

主要目標TA

26–55歲健康意識型上班族

→ 注重保健、喜歡生活化健康知識

25–55歲保健、美麗興趣族群

→ 想了解原料與保健迷思

20–45歲生活與料理族群

→ 對生活臭味、食物議題有共鳴 → 可結合天氣、時事議題發揮

Made with GAMMA

串文四大主軸主題

主軸分類	切角	範例貼文標題
① 食在健康	飲食×健康冷知識	「百頁豆腐不是豆腐!」
② 抗菌除臭日常	流汗、菸味共鳴	「蛤!? 砧板這樣洗反而越洗越髒?」
③ 保健成分迷思	成分冷知識與破解誤解	「#U小編健康小教室 為什麼25歲後膚況急速下滑@@」
④ U小編日常	小編人格與真實互動	「#U小編自言自語」

每週經營規劃: 一週約3-4篇

1-2篇 #U小編自言自語 ✚ 2 篇知識文(搭配專欄)

Made with GAMMA

串文類型與方向

Threads 可發內容類型

- 串文內附專欄連結，引導官網流量
- 加入圖片或專欄圖，提高互動率

知識文

延伸品牌專欄或保健冷知識、保健成分迷思、提問文

抽獎文

搭配「芝麻E專欄」內容(抽體驗包)

經驗分享文

健康心得或生活觀察

專業人士分享文 (待定)

研發者真實感行業辛酸、原料選擇、成本等

Made with GAMMA

U小編人設設定:

有趣、真實感、健康意識

對「臭味」極度敏感的人 (可搭配吉娃娃:吉度委屈 或米凱梗圖)

注重健康、喜歡分享生活健康小知識

口吻自然、親民、有點自嘲式幽默

使用標籤:**#U小編自言自語**

Made with GAMMA

Thank You !

Made with GAMMA