Γ.Δ.1 - Ο.Τ.16			
ΣΗΜΕΙΟ	Χ	Υ	ΠΕΡΙΓΡΑΦΗ
	559516.62	3919050.06	ΓΡΑΜΜΗ ΔΙΕΛΕΥΣΗΣ ΑΓΟΓΟΥ ΑΠΟΚΤΕΤΕΥΣΗΣ ΑΚΑΒΑΡΤΩΝ, ΑΓΟΓΟΥ
	559538.95	3919184.94	ΑΠΟΚΤΕΤΕΥΣΗΣ ΟΜΒΡΥΩΝ ΚΑΙ ΠΑΡΟΧΗΣ ΥΔΡΕΥΣΗΣ ΜΕΣΟ ΤΟΝ ΟΚ. 89 ΚΑΙ 92

Γ.Δ.2 - Ο.Τ.28			
ΣΗΜΕΙΟ	Χ	Υ	ΠΕΡΙΓΡΑΦΗ
	559543.80	3919224.35	ΓΡΑΜΜΗ ΔΙΕΛΕΥΣΗΣ ΑΓΟΓΟΥ ΑΠΟΚΤΕΤΕΥΣΗΣ ΑΚΑΒΑΡΤΩΝ
	559544.11	3919224.87	ΚΑΙ ΓΡΑΜΜΗ ΜΕΛΛΟΝΤΙΚΗ ΓΡΑΜΜΗ ΔΙΕΛΕΥΣΗΣ ΠΑΡΟΧΗΣ
	559545.58	3919223.85	ΥΔΡΕΥΣΗΣ ΜΕΣΟ ΤΟΝ ΟΚ. 98 ΚΑΙ 100

Γ.Δ.3 - Ο.Τ.28			
ΣΗΜΕΙΟ	Χ	Υ	ΠΕΡΙΓΡΑΦΗ
	559559.42	3919346.33	
	559556.97	3919359.21	ΓΡΑΜΜΗ ΔΙΕΛΕΥΣΗΣ ΑΓΟΓΟΥ ΑΠΟΚΤΕΤΕΥΣΗΣ
	559554.42	3919365.07	ΟΜΒΡΥΩΝ ΜΕΣΟ ΤΟΝ ΟΚ. 95, 97,99 ΚΑΙ 101
	559530.55	3919361.32	
	559527.13	3919349.96	

Γ.Δ.4 - Ο.Τ.28			
ΣΗΜΕΙΟ	Χ	Υ	ΠΕΡΙΓΡΑΦΗ
	559559.42	3919346.33	
	559556.97	3919359.21	ΓΡΑΜΜΗ ΔΙΕΛΕΥΣΗΣ ΑΓΟΓΟΥ ΑΠΟΚΤΕΤΕΥΣΗΣ
	559554.48	3919365.07	ΑΚΑΒΑΡΤΩΝ ΜΕΣΟ ΤΟΝ ΟΚ. 95, 97,99 ΚΑΙ 101
	559530.55	3919361.32	
	559527.13	3919349.96	

Γ.Δ.5 - Ο.Τ.27			
ΣΗΜΕΙΟ	Χ	Υ	ΠΕΡΙΓΡΑΦΗ
	559514.14	3919987.80	ΓΡΑΜΜΗ ΔΙΕΛΕΥΣΗΣ ΑΓΟΓΟΥ ΑΠΟΚΤΕΤΕΥΣΗΣ
	559558.49	3919988.63	ΑΚΑΒΑΡΤΩΝ ΚΑΙ ΑΓΟΓΟΥ ΑΠΟΚΤΕΤΕΥΣΗΣ ΟΜΒΡΥΩΝ
	559499.48	3919313.88	ΜΕΣΟ ΤΟΝ ΟΚ. 104,109 ΚΑΙ 109

Γ.Δ.6 - Ο.Τ.24			
ΣΗΜΕΙΟ	Χ	Υ	ΠΕΡΙΓΡΑΦΗ
	559453.26	3918826.56	ΓΡΑΜΜΗ ΔΙΕΛΕΥΣΗΣ ΑΓΟΓΟΥ ΑΠΟΚΤΕΤΕΥΣΗΣ
	559442.28	3918823.42	ΑΚΑΒΑΡΤΩΝ ΚΑΙ ΑΓΟΓΟΥ ΑΠΟΚΤΕΤΕΥΣΗΣ ΟΜΒΡΥΩΝ
	559434.41	3918850.72	ΜΕΣΟ ΤΟΝ ΟΚ. 112,115 ΚΑΙ 116

Γ.Δ.7 - Ο.Τ.30			
ΣΗΜΕΙΟ	Χ	Υ	ΠΕΡΙΓΡΑΦΗ
	559471.34	3918891.64	ΓΡΑΜΜΗ ΔΙΕΛΕΥΣΗΣ ΑΓΟΓΟΥ ΑΠΟΚΤΕΤΕΥΣΗΣ
	559468.23	3918877.42	ΑΚΑΒΑΡΤΩΝ ΚΑΙ ΑΓΟΓΟΥ ΑΠΟΚΤΕΤΕΥΣΗΣ ΟΜΒΡΥΩΝ
	559451.40	3918879.62	ΜΕΣΟ ΤΟΝ ΟΚ. 134,139 ΚΑΙ 139

Γ.Δ.8 - Ο.Τ.30			
ΣΗΜΕΙΟ	Χ	Υ	ΠΕΡΙΓΡΑΦΗ
	559473.07	3918892.18	ΓΡΑΜΜΗ ΔΙΕΛΕΥΣΗΣ ΠΑΡΟΧΗΣ
	559467.70	3918860.03	ΥΔΡΕΥΣΗΣ ΜΕΣΟ ΤΟΝ ΟΚ. 134 ΚΑΙ 135
	559450.07	3918861.26	

Γ.Δ.9 - Ο.Τ.30			
ΣΗΜΕΙΟ	Χ	Υ	ΠΕΡΙΓΡΑΦΗ
	559467.70	3918860.03	ΜΕΛΛΟΝΤΙΚΗ ΓΡΑΜΜΗ ΔΙΕΛΕΥΣΗΣ ΠΑΡΟΧΗΣ
	559489.60	3918879.49	ΥΔΡΕΥΣΗΣ ΜΕΣΟ ΤΟΝ ΟΚ. 134 ΚΑΙ 139

Γ.Δ.10 - Ο.Τ.30			
ΣΗΜΕΙΟ	Χ	Υ	ΠΕΡΙΓΡΑΦΗ
	559490.27	3918881.25	ΜΕΛΛΟΝΤΙΚΗ ΓΡΑΜΜΗ ΔΙΕΛΕΥΣΗΣ ΠΑΡΟΧΗΣ
	559491.40	3918879.62	ΥΔΡΕΥΣΗΣ ΜΕΣΟ ΤΟΝ ΟΚ. 135 ΚΑΙ 139

Γ.Δ.11 - Ο.Τ.33			
ΣΗΜΕΙΟ	Χ	Υ	ΠΕΡΙΓΡΑΦΗ
	559538.21	3918891.26	ΓΡΑΜΜΗ ΔΙΕΛΕΥΣΗΣ ΑΓΟΓΟΥ ΑΠΟΚΤΕΤΕΥΣΗΣ ΑΚΑΒΑΡΤΩΝ, ΑΓΟΓΟΥ
	559553.55	3918879.24	ΑΠΟΚΤΕΤΕΥΣΗΣ ΟΜΒΡΥΩΝ ΚΑΙ ΠΑΡΟΧΗΣ ΥΔΡΕΥΣΗΣ ΜΕΣΟ ΤΟΝ ΟΚ. 149 ΚΑΙ 151

Γ.Δ.12 - Ο.Τ.31			
ΣΗΜΕΙΟ	Χ	Υ	ΠΕΡΙΓΡΑΦΗ
	559461.56	3918807.54	ΓΡΑΜΜΗ ΔΙΕΛΕΥΣΗΣ ΑΓΟΓΟΥ ΑΠΟΚΤΕΤΕΥΣΗΣ
	559462.47	3918811.11	ΑΚΑΒΑΡΤΩΝ, ΑΓΟΓΟΥ ΑΠΟΚΤΕΤΕΥΣΗΣ ΟΜΒΡΥΩΝ ΚΑΙ
	559463.34	3918806.65	ΠΑΡΟΧΗΣ ΥΔΡΕΥΣΗΣ ΜΕΣΟ ΤΟΝ ΟΚ. 141,144 ΚΑΙ 145
	559481.68	3918812.30	

Γ.Δ.13 - Ο.Τ.15			
ΣΗΜΕΙΟ	Χ	Υ	ΠΕΡΙΓΡΑΦΗ
	559463.09	3918928.28	ΜΕΛΛΟΝΤΙΚΗ ΓΡΑΜΜΗ ΔΙΕΛΕΥΣΗΣ ΑΓΟΓΟΥ ΑΠΟΚΤΕΤΕΥΣΗΣ
	559462.58	3918926.50	ΑΚΑΒΑΡΤΩΝ ΚΑΙ ΜΕΛΛΟΝΤΙΚΗ ΓΡΑΜΜΗ ΔΙΕΛΕΥΣΗΣ ΠΑΡΟΧΗΣ
	559469.10	3919037.83	ΥΔΡΕΥΣΗΣ ΜΕΣΟ ΤΟΝ ΟΚ. 42 ΚΑΙ 37

Γ.Δ.14 - Ο.Τ.12			
ΣΗΜΕΙΟ	Χ	Υ	ΠΕΡΙΓΡΑΦΗ
	559339.48	3919335.17	ΓΡΑΜΜΗ ΔΙΕΛΕΥΣΗΣ ΑΓΟΓΟΥ ΑΠΟΚΤΕΤΕΥΣΗΣ ΑΚΑΒΑΡΤΩΝ
	559337.67	3919334.59	ΚΑΙ ΜΕΛΛΟΝΤΙΚΗ ΓΡΑΜΜΗ ΔΙΕΛΕΥΣΗΣ ΠΑΡΟΧΗΣ ΥΔΡΕΥΣΗΣ
	559338.47	3919332.59	ΜΕΣΟ ΤΟΝ ΟΚ. 19 ΚΑΙ 23

Γ.Δ.15 - Ο.Τ.18			
ΣΗΜΕΙΟ	Χ	Υ	ΠΕΡΙΓΡΑΦΗ
	559459.14	3919040.54	ΜΕΛΛΟΝΤΙΚΗ ΓΡΑΜΜΗ ΔΙΕΛΕΥΣΗΣ ΑΓΟΓΟΥ ΑΠΟΚΤΕΤΕΥΣΗΣ
	559459.99	3919041.98	ΑΚΑΒΑΡΤΩΝ ΚΑΙ ΜΕΛΛΟΝΤΙΚΗ ΓΡΑΜΜΗ ΔΙΕΛΕΥΣΗΣ ΠΑΡΟΧΗΣ
	559469.95	3919035.68	ΥΔΡΕΥΣΗΣ ΤΟΥ ΟΚ. 160 ΑΠΟ ΤΟ ΟΚ. 161

Γ.Δ.16 - Ο.Τ.18			
ΣΗΜΕΙΟ	Χ	Υ	ΠΕΡΙΓΡΑΦΗ
	559459.14	3919040.54	ΜΕΛΛΟΝΤΙΚΗ ΓΡΑΜΜΗ ΔΙΕΛΕΥΣΗΣ ΑΓΟΓΟΥ ΑΠΟΚΤΕΤΕΥΣΗΣ
	559459.99	3919041.98	ΑΚΑΒΑΡΤΩΝ ΚΑΙ ΜΕΛΛΟΝΤΙΚΗ ΓΡΑΜΜΗ ΔΙΕΛΕΥΣΗΣ ΠΑΡΟΧΗΣ
	559469.95	3919035.68	ΥΔΡΕΥΣΗΣ ΤΟΥ ΟΚ. 162 ΑΠΟ ΤΟ ΟΚ. 161

ΚΕΜΑΚ Α.Ε. ΑΔΑ ΜΟΣΧΟΣ 62 Τηλ. 210-6922247

ΣΥΝΤΕΤΑΓΜΕΝΕΣ Ο Ρ Ι Ο Ν

ΣΗΜΕΙΟ	Χ	Υ	ΣΗΜΕΙΟ	Χ	Υ	ΣΗΜΕΙΟ	Χ	Υ
1	559197.262	3919236.685	2	559213.575	3919231.323	3	559253.416	3919233.446
4	559286.543	3919227.223	5	559363.127	3919253.269	6	559532.008	3919284.449
7	559536.513	3919270.134	8	559557.739	3919302.697	9	559583.861	3919116.703
10	559595.819	3919113.545	11	559599.504	3919092.658	12	559603.259	3919062.618
13	559638.335	3919008.263	14	559662.204	3918991.207	15	559716.359	3918945.788
16	559756.267	3918904.452	17	559796.175	3918863.176	18	559715.780	3918838.669
19	559635.386	3918814.222	20	559554.992	3918789.774	21	559466.684	3918762.930
22	559426.250	3918877.327	23	559356.125	3918854.862	24	559285.900	3918832.437
25	559261.758	3918897.608	26	559237.617	3918962.578	27	559213.475	3919027.549
28	559189.334	3919050.520	29	559210.223	3919096.676	30	559225.081	3919102.645
31	559206.725	3919123.947	32	559222.552	3919141.944	33	559206.089	3919197.108
34	559243.494	3919204.374	35	559257.802	3919211.300	36	559269.364	3919211.613
37	559263.847	3919212.300	38	559297.121	3919187.703	39	559307.196	3919189.661
40	559304.947	3919214.647	41	559340.715	3919225.393	42	559439.025	3919242.400
43	559520.102	3919253.303	44	559537.395	3919242.656	45	559600.760	3918886.645
46	559617.584	3918936.093	47	559670.099	3918989.853	48	559615.623	3919021.384
49	559676.889	3918954.870	71	559545.546	3919241.436			

ΚΟΡΥΦΕΣ ΠΟΛΥΓΩΝΟΥ ΣΥΝΟΛΙΚΗΣ ΕΚΤΑΣΗΣ

ΣΗΜΕΙΑ:35 ΕΜΒΑΔΟ:179627.49 μ²

1	2	3	4	5	6	7	71	8	Σ3	9	10
11	12	13	14	15	16	17	18	19	20	21	22
23	24	25	26	27	28	29	30	31	32	33	

ΚΟΡΥΦΕΣ ΠΟΛΥΓΩΝΟΥ ΤΜΗΜΑΤΟΣ ΠΟΥ ΕΞΑΙΡΕΙΤΑΙ (ΙΔΙΟΚ. ΜΑΡΗ ΔΡΑΚΟΥ)

ΣΗΜΕΙΑ:5 ΕΜΒΑΔΟ:10988.49 μ²

46	47	48	49	45

ΚΟΡΥΦΕΣ ΠΟΛΥΓΩΝΟΥ ΥΠΟ ΑΠΑΛΛΟΤΡΙΩΣΗ ΤΜΗΜΑΤΟΣ

ΣΗΜΕΙΑ:20 ΕΜΒΑΔΟ:8799.36 μ²

1	2	3	4	5	6	7	71	44	43	42	41
40	39	38	37	36	35	34	33				

Υ Π Ο Μ Ν Η Μ Α

* * * * * * * * * * * * *

1. Το υπό τα στοιχεία 1-2-3-4-5-6-7-71-8-Σ3-9-10-11-12-13-14-15-16-17-18-19-20-21-22-23-24-25-26-27-28-29-30-31-32-33-1, οριζόμενο γεωτεμάχιο ιδιοκτησίας "ΓΕΡΟΠΟΤΑΜΟΣ Α.Ο.Ε." σύμφωνα με τα υπ'αριθμό 2963/17-12-93 και 2964/17-12-93 συμβόλαια αγοράς του συμβολαιογράφου Ρεθύμνης Συλιγαρδου Επιμενίδη, ευρίσκεται στη θέση "Παρνάμος" του Δ.Δ.Πανόρμου της Δημοτικής Ενότητας Γεροποτάμου, Δήμου Μυλοποτάμου, Π.Ε.Ρεθύμνης Περιφέρειας Κρήτης, εκτός Ζ.Ο.Ε., εκτός περιοχής Natura 2000, απέχει δε από τη θάλασσα περίπου 200 μέτρα.

- Εμβαδόν γεωτεμαχίου Ε=168639.00τ.μ.
(Από την εμβαδομέτρηση έχει εξαιρεθεί το τμήμα που περιγράφεται με τα στοιχεία 45-46-47-48-49-45, εμβαδού Ε=10988.49τ.μ. ιδιοκτησίας Μαρή Δράκου).

2. Επί του παραπάνω περιγραφόμενου γεωτεμαχίου έχει εγκριθεί και εφαρμοστεί πολεοδομική μελέτη με την υπ'αριθμό 52950/19-12-2007 απόφαση του υφυπουργού Περιβάλλοντος Χωροταξίας και Δημοσίων Εργων που δημοσιευτηκε στο ΦΕΚ 27ΑΑΠ/25-1-2008, απο την οποία προκύπτουν τα παρακάτω οικοδομικά τετράγωνα τα οποία λαμβάνοντας υπόψιν τους όρους δόμησης της πολεοδομικής μελέτης και την υπ'αριθμό πρωτ.2589/12-1-2018 απόφαση-διασπιστυτική πράξη ολοκλήρωσης των έργων υποδομής της Αποκεντρωμένης Διοίκησης Κρήτης, δύναται να τεμαχιστεί σε τεμάχια-οικόπεδα ανα οικοδομικό τετράγωνο ως εξής
Ο.Τ.3, εμβαδου Ε=2000τ.μ. (τεμαχίζεται στα υπ'αριθμό 13,14,15,16 οικόπεδα)
Ο.Τ.7, εμβαδου Ε=3500τ.μ. (-//- στα υπ'αριθμό 6,7,8,9,10,11,12 οικόπεδα)
Ο.Τ.8, εμβαδου Ε=2500τ.μ. (-//- στα υπ'αριθμό 1,2,3,4,5 οικόπεδα)
Ο.Τ.10, εμβαδου Ε=3000τ.μ. (-//- στα υπ'αριθμό 25,26,27,28,29,30 οικόπεδα)
Ο.Τ.11, εμβαδου Ε=6000τ.μ. (-//- στα υπ'αριθμό 43,44,45,46,47,48, 49,50,51,52,53,54 οικόπεδα)
Ο.Τ.12, εμβαδου Ε=4000τ.μ. (-//- στα υπ'αριθμό 17,18,19,20,21,22, 23,24 οικόπεδα)
Ο.Τ.15, εμβαδου Ε=6000τ.μ. (-//- στα υπ'αριθμό 31,32,33,34,35,36, 37,38,39,40,41,42 οικόπεδα)
Ο.Τ.16, εμβαδου Ε=2500τ.μ. (-//- στα υπ'αριθμό 88,89,90,91,92 οικόπεδα)
Ο.Τ.17, εμβαδου Ε=4000τ.μ. (-//- στα υπ'αριθμό 80,81,82,83,84,85, 86,87 οικόπεδα)
Ο.Τ.18, εμβαδου Ε=2686.17τ.μ. (-//- στα υπ'αριθμό 159,160,162,163 οικόπεδα)
Ο.Τ.19, εμβαδου Ε=7500τ.μ. (-//- στα υπ'αριθμό 65,66,67,68,69,70, 71,72,73,74,75,76,77,78,79 οικόπεδα)
Ο.Τ.21, εμβαδου Ε=5000τ.μ. (-//- στα υπ'αριθμό 55,56,57,58,59,60, 61,62,63,64 οικόπεδα)
Ο.Τ.23, εμβαδου Ε=7500τ.μ. (-//- στα υπ'αριθμό 118,119,120,121,122 123,124,125,126,127,128,129,130,131,132 οικόπεδα)
Ο.Τ.24, εμβαδου Ε=3500τ.μ. (-//- στα υπ'αριθμό 111,112,113,114,115 116,117 οικόπεδα)
Ο.Τ.27, εμβαδου Ε=4500τ.μ. (-//- στα υπ'αριθμό 102,103,104,105,106 107,108,109,110 οικόπεδα)
Ο.Τ.28, εμβαδου Ε=4500τ.μ. (-//- στα υπ'αριθμό 93,94,95,96,97,98, 99,100,101 οικόπεδα)
Ο.Τ.30, εμβαδου Ε=4000τ.μ. (-//- στα υπ'αριθμό 133,134,135,136,137 138,139,140 οικόπεδα)
Ο.Τ.31, εμβαδου Ε=3000τ.μ. (-//- στα υπ'αριθμό 141,142,143,144,145 146 οικόπεδα)
Ο.Τ.33, εμβαδου Ε=3000τ.μ. (-//- στα υπ'αριθμό 147,148,149,150,151 152 οικόπεδα)
Ο.Τ.35, εμβαδου Ε=3000τ.μ. (-//- στα υπ'αριθμό 153,154,155,156,157 158 οικόπεδα)
ΣΥΝΟΛΙΚΟ ΕΜΒΑΔΟΝ Ο.Τ. Ε=81686.17τ.μ.
Το κάθε οικόπεδο είναι εμβαδού Ε=500.00τ.μ. εκτός των οικοπέδων εντός του Ο.Τ.18 που έχουν: οικόπεδο 159 Ε=626.33τ.μ., οικόπεδο 160 Ε=650.42τμ οικόπεδο 161 Ε=650.42τ.μ. και οικόπεδο 162 Ε=759.00τ.μ.

2.1. Απο την ως άνω εγκεκριμένη πολεοδομική μελέτη προκύπτουν οι κοινοφελείς χώροι Κ.Φ.1, εμβαδού Ε=1988.71τ.μ. και Κ.Φ.6, εμβαδού Ε=1267.82τ.μ. με χρήση υπαίθριων αθλητικών εγκαταστάσεων
Κ.Φ.37, εμβαδού Ε=811.29τ.μ. με χρήση εκκλησίας.
ΣΥΝΟΛΙΚΟ ΕΜΒΑΔΟΝ Κ.Φ. Ε=4067.82τ.μ.
καθώς και
οι κοινόχρηστοι χώροι που αποτελούν χώρους πρασίνου και χώρους σταθμευση

Κ.Χ.2	εμβαδού Ε=92.65τ.μ.	Κ.Χ.4	εμβαδού Ε=12178.56τ.μ.
Κ.Χ.5	εμβαδού Ε=7670.95τ.μ.	Κ.Χ.9	εμβαδου Ε=233.54τ.μ.
Κ.Χ.13	εμβαδού Ε=360.67τ.μ.	Κ.Χ.14	εμβαδου Ε=83.85τ.μ.
Κ.Χ.20	εμβαδού Ε=309.61τ.μ.	Κ.Χ.22	εμβαδου Ε=453.55τ.μ.
Κ.Χ.25	εμβαδού Ε=331.20τ.μ.	Κ.Χ.26	εμβαδου Ε=629.24τ.μ.
Κ.Χ.29	εμβαδού Ε=233.70τ.μ.	Κ.Χ.32	εμβαδου Ε=76.54τ.μ.
Κ.Χ.34	εμβαδού Ε=123.72τ.μ.	Κ.Χ.36	εμβαδου Ε=138.70τ.μ.
Κ.Χ.38	εμβαδού Ε=18772.34τ.μ.	Κ.Χ.39	εμβαδου Ε=299.28τ.μ.
Κ.Χ.40	εμβαδού Ε=117.49τ.μ.	Κ.Χ.41	εμβαδου Ε=117.49τ.μ.
Κ.Χ.42	εμβαδού Ε=130.14τ.μ.	Κ.Χ.43	εμβαδου Ε=103.92τ.μ.

ΣΥΝΟΛΙΚΟ ΕΜΒΑΔΟΝ Κ.Χ. Ε=42457.14τ.μ.
Επίσης στους κοινόχρηστους χώρους συμπεριλαμβάνονται οι δρόμοι, τα πεζοδρόμια και οι παρόδιες θέσεις σταθμευσης, συνολικού εμβαδού Ε=40427.87τ.μ.

3. ΟΡΟΙ ΚΑΙ ΠΕΡΙΟΡΙΣΜΟΙ ΔΟΜΗΣΗΣ ΠΟΛΕΟΔΟΜΙΚΗΣ ΜΕΛΕΤΗΣ
- Ελάχιστο εμβαδόν 500τ.μ.
- Ελάχιστο πρόσωπο 13.00μ.
- Συντελεστής δόμησης 0.40
- Ποσοστό κάλυψης 30%
- Μέγιστη επιτρεπόμενη δόμηση 400.00τ.μ.
- Μέγιστο ύψος 7.50μ. + 1.60μ. για στέγη (στοιχείο Α)
-//- 11.00μ. (μόνο στο Ο.Τ.18, στοιχείο Β)

Στο Ο.Τ.18 επιτρέπονται μονο οι χρήσεις
- Αναψυκτήριο, κολυμβητικής δεξαμενής, εστιατόριο, χώρων συνάθροισης κοινού, πολιτιστικών εγκαταστάσεων και καταστημάτων που εξυπηρετούν τις καθημερινές ανάγκες των κατοίκων.

4. Το παρόν τοπογραφικό διάγραμμα συντάχθηκε σύμφωνα με τις διατάξεις του Ν.651/77.
5. Απο το ακίνητο δεν διέρχονται πυλώνες υψηλής τάσης
6. Οι εμβαδομετρήσεις εγιναν αναλυτικά απο το συνημμένο πίνακα συντεταγμένων και τη σχέση Ε=1/2Σxi(yi-1 - yi+1)
7. Το σύστημα συντεταγμένων είναι το ΕΓΣΑ '87.
Η εξαρτηση από το ΕΓΣΑ '87 πραγματοποιήθηκε με σύστημα GPS και κάνοντας χρήση του Ελληνικού Συστήματος Εντοπισμού - HEPOS.

8. Για το τμήμα που περιγράφεται με τα στοιχεία 1-2-3-4-5-6-7-71-44-43-42-41-40-39-38-37-36-35-34-33-1, εμβαδού Ε=8799.36τ.μ. έχει κυρηχθεί αναγκαστική απαλλοτρίωση για το έργο "Βελτίωση του βορείου οδικού άξονα Κρήτης, τμήμα Πανορμο-Εξάντης" με την υπ'αριθμό Α12/4Ρ1/ο/3823 1/7-2014 απόφαση του υπουργού Υποδομών Μεταφορών και Δικτύων που δημοσιευτηκε στο ΦΕΚ 233ΑΑΠ/22-7-2014, η οποία δεν έχει εως σήμερα συντελεστεί.

ΑΠΟΣΠΑΣΜΑ ΧΑΡΤΗ Γ.Υ.Σ. ΚΛΙΜΑΚΑΣ 1/5000

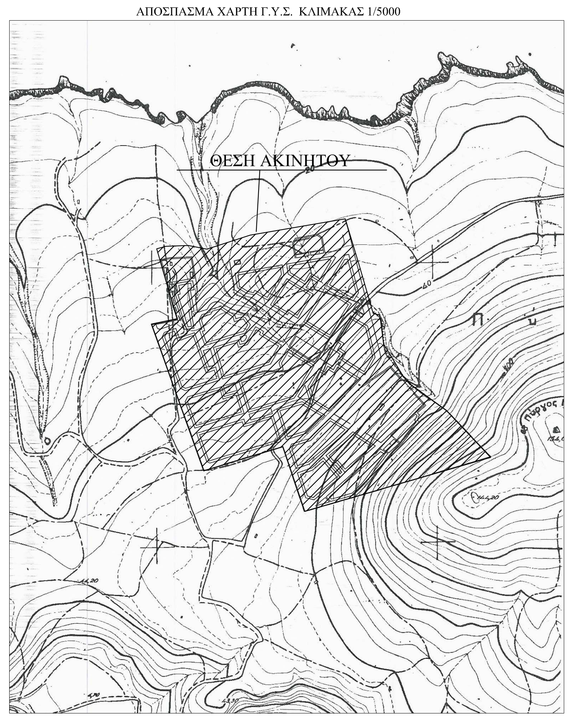

ΜΕΛΕΤΗΤΙΚΟ ΓΡΑΦΕΙΟ
ΤΣΙΜΠΙΣΑΚΗΣ ΜΑΤΘΑΙΟΣ
ΑΓΡ. ΤΟΠΟΓΡΑΦΟΣ ΜΗΧΑΝΙΚΟΣ Ε.Μ.Π.
Λυκούργου Καφάτου κ Ελευθερίας 1, 74100 Ρέθυμνο
Τηλ:2831026144 Fax:2831026786

ΕΡΓΟΔΟΤΗΣ
ΓΕΡΟΠΟΤΑΜΟΣ Α.Ο.Ε.

ΕΡΓΟ

ΘΕΣΗ
"ΠΑΡΝΑΜΟΣ" Δ.Δ.ΠΑΝΟΡΜΟΥ, Δ.Ε.ΓΕΡΟΠΟΤΑΜΟΥ
ΔΗΜΟΥ ΜΥΛΟΠΟΤΑΜΟΥ, Π.Ε.ΡΕΘΥΜΝΗΣ

ΘΕΜΑ ΣΧΕΔΙΟΥ
ΤΟΠΟΓΡΑΦΙΚΟ ΔΙΑΓΡΑΜΜΑ
ΤΕΜΑΧΙΣΜΟΣ ΟΙΚΟΠΕΔΩΝ

ΑΡΙΘΜΟΣ ΣΧΕΔΙΟΥ
ΚΛΙΜΑΚΑ
1:1000

ΧΡΟΝΟΣ ΜΕΛΕΤΗΣ : ΜΑΙΟΣ 2018

ΥΠΟΓΡΑΦΗ	ΣΦΡΑΓΙΔΑ