Memetic: Генератор мемов для бизнеса

Интеллектуальный инструмент для вирусного контента

Команда:

Загреков К., Воронов А., Грингруз Е., Каримова К., Казанфаров Т., Шерматова Т.

Проблема

SMM команды тратят **много времени** на ручное создание мемов, что затрудняет отслеживание актуальных трендов и замедляет процесс создания контента.

Решение: Быстрое создание мемов

Продукт и мем

Наша система позволяет **соединить продукт и мем** всего за одну минуту, облегчая создание вирусного контента для бизнеса.

Автоматизация процесса

Полный процесс автоматизирован: **поиск шаблона, генерация текста** и создание изображения выполняются мгновенно, позволяя сэкономить время и ресурсы SMM-команд.

Целевая аудитория

Наша целевая аудитория включает малый бизнес, **SMM менеджеров и маркетологов**, нуждающихся в быстром создании вирусного контента для повышения их онлайн-присутствия и вовлеченности.

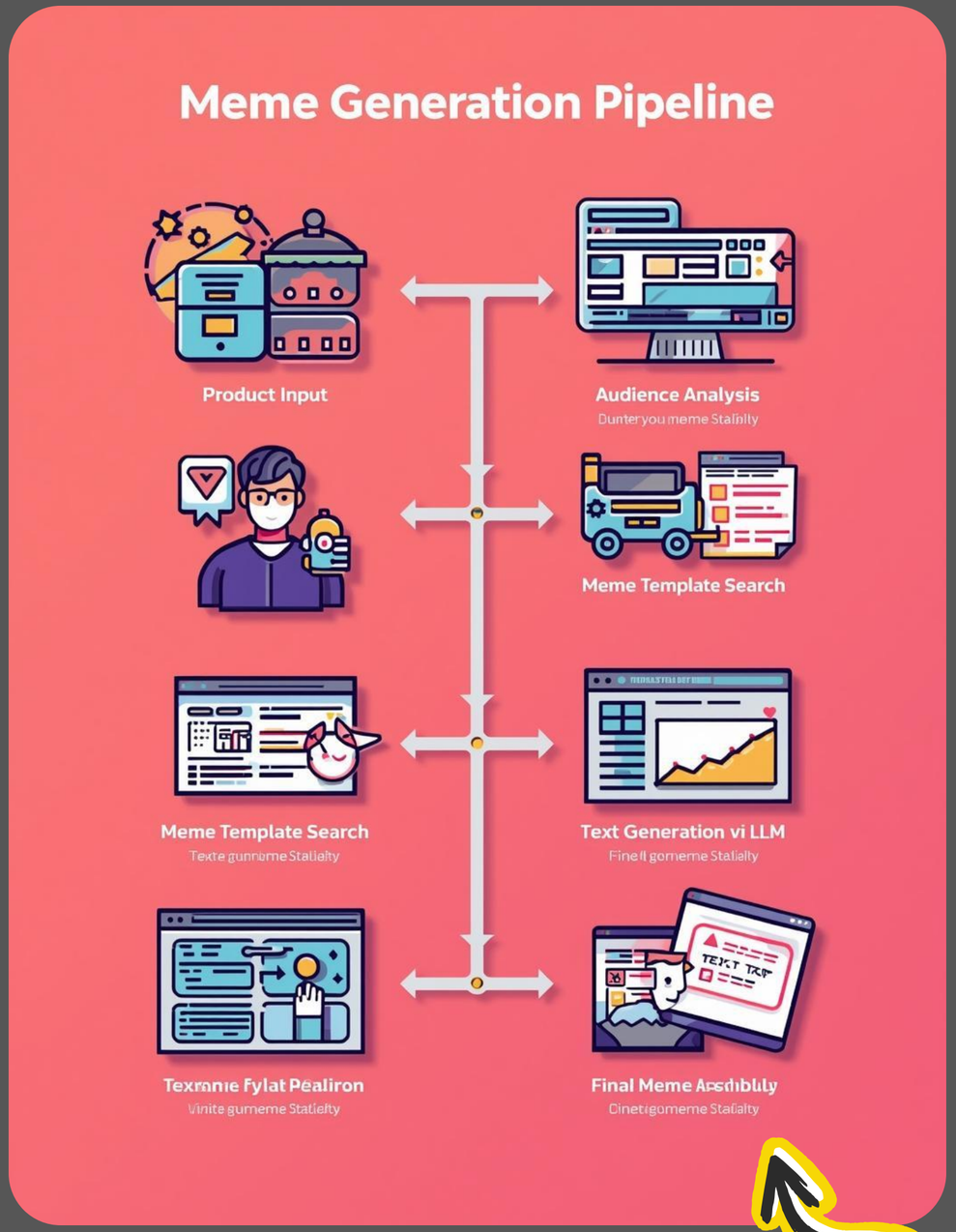

Как это работает

Пайплайн генерации мемов включает ввод продукта и аудитории, поиск шаблона в векторной базе данных, генерацию текста через LLM и сборку мема.

База мемов: Ключевой актив

Курируемая база

Наша база состоит из **100-200 популярных шаблонов**, которые тщательно отобраны для использования в мемах, что позволяет быстро находить подходящий контент.

Тематические теги

Каждый шаблон имеет сопутствующие **теги**, такие как ирония, провал и неожиданность, что упрощает поиск и помогает адаптировать мемы под целевую аудиторию.

Регулярные обновления

База будет **регулярно обновляться** новыми шаблонами и трендами, чтобы оставаться актуальной и обеспечивать пользователям самые свежие и вирусные мемы.

Технический стек MVP

Для реализации нашего **интеллектуального генератора мемов** мы используем набор современных технологий: Python, FastAPI и HuggingFace API для быстрой и эффективной генерации контента.

Пример генерации мемов

В этом примере мы демонстрируем, как **быстро и легко** создать мем на основе конкретного продукта и целевой аудитории, показывая результат за одну минуту.

Валидация идей

Встреча с кандидатами позволяет **оценить интерес** к сервису, выявить ключевые потребности и адаптировать продукт для целевой аудитории, что критически важно для успеха стартапа.

Дорожная карта проекта

1 Инициация

Запуск исследований и планирования концепции продукта

2 Разработка

Создание MVP и его тестирование с пользователями

3 Валидация

Сбор обратной связи и доработка функционала

4 Финализация

Подготовка к запуску и дальнейшему продвижению

Итоги и следующие шаги

На данный момент завершены ключевые этапы проекта, включая **разработку продукта**. Следующим шагом станет тестирование и сбор обратной связи для улучшения сервиса.

Спасибо за внимание!