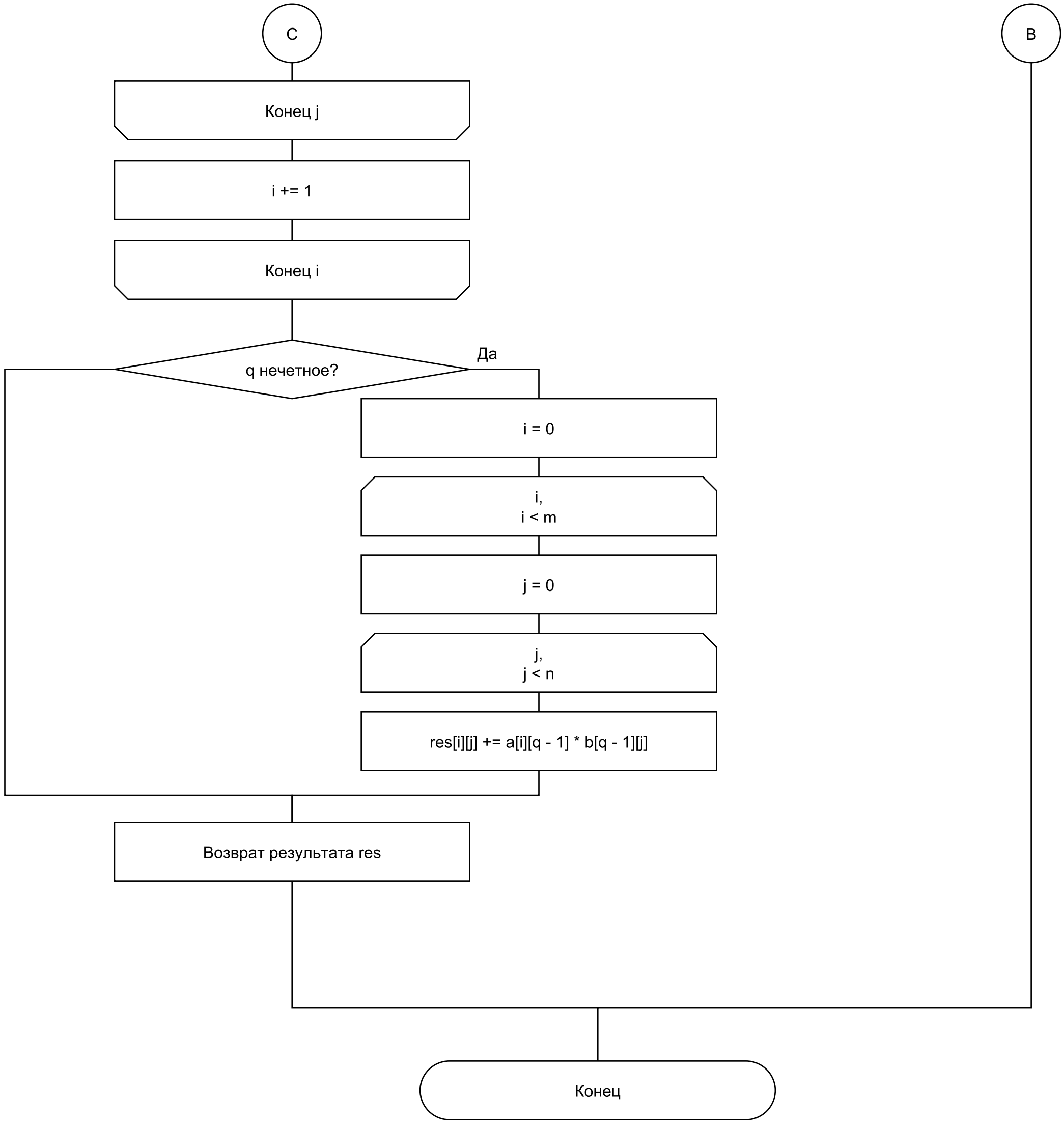
C
B
Конец j
i += 1
Конец i
q нечетное?
Да
i = 0
i,
i < m
j = 0
j,
j < n
res[i][j] += a[i][q - 1] * b[q - 1][j]
Возврат результата res
Конец