ריאוש

II

דצמבר, 2025

כבר תקופה ארוכה שמלווה אותי
תחושה כללית של ייאוש.

המילון מגדיר את המילה ייאוש כ:
"אָבְדַן תִּקְוָה, אַכְזָבָה עֲמֻקָּה, מַפַּח נֶפֶשׁ.

אז אכן עבורי התקווה מרגישה אבודה,
האכזבה עמוקה והנפש במפח.

אבל יותר מהכל אני מרגישה שהייאוש מכלה אותי.

וברוב הימים ההמתנה מוציאה אותי מדעתי

אבל לפעמים יש ימים טובים יותר,
בהם אני יכולה לצאת ולחפש את שאבד.

אז אני מדברת אליו,
מנסה לפנות לליבו

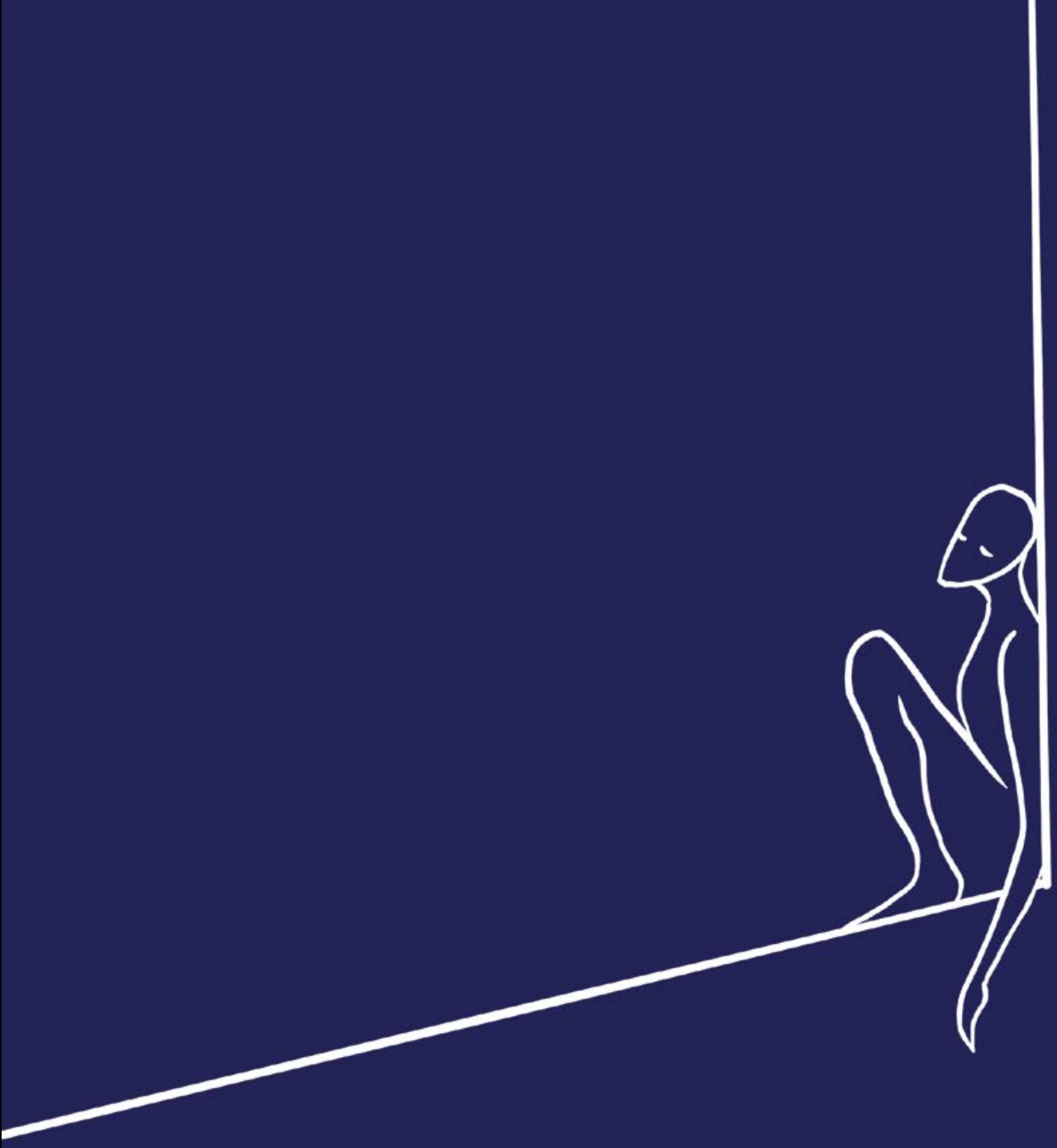

ובינתיים אני כאן.
מחכה שמשהו ייקרה.

הייאוש לא מסתפק רק בי והוא
חוזר ומבקש לו חברים,

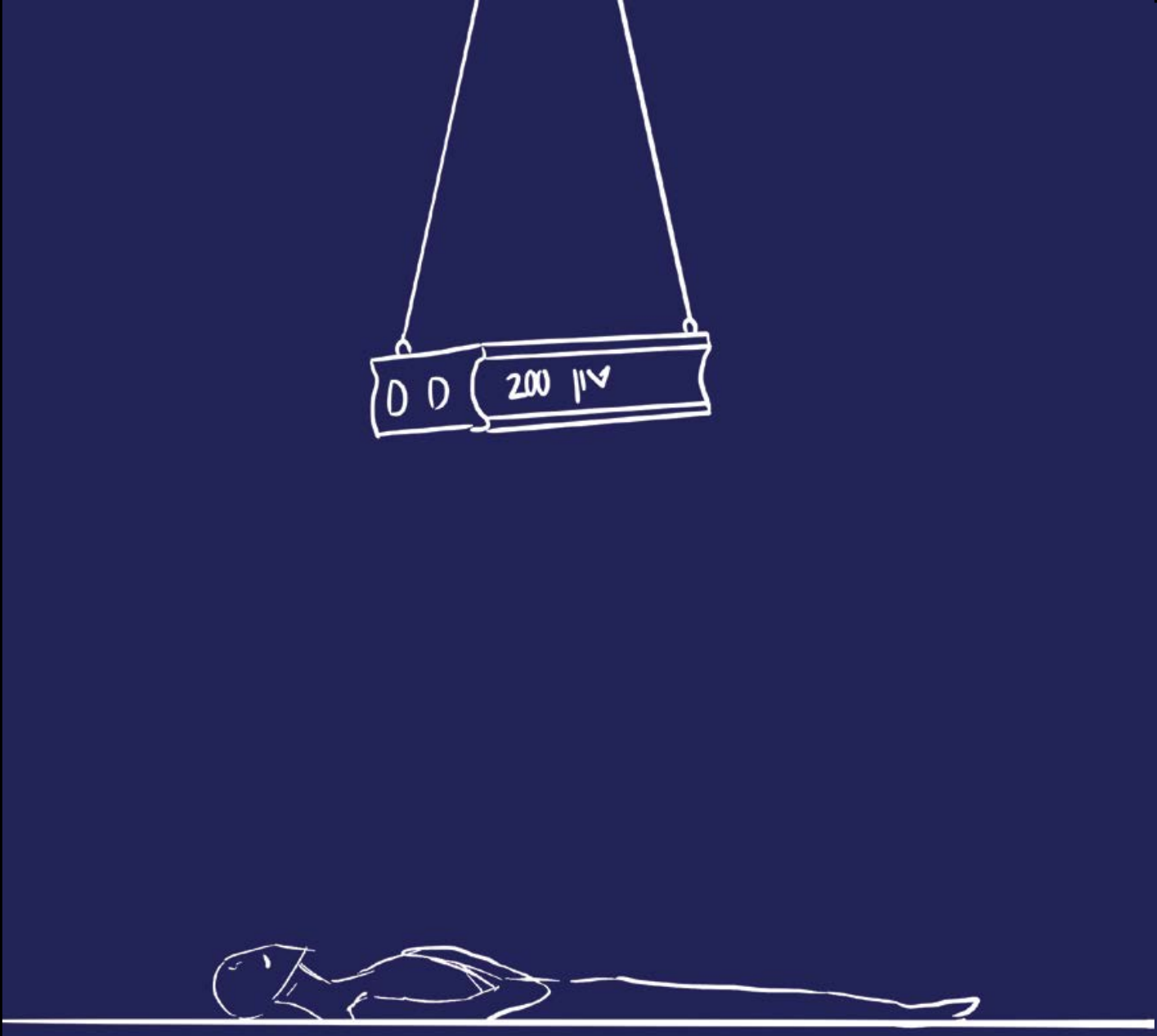

אז הוא מצא את כאב

ואת כעס

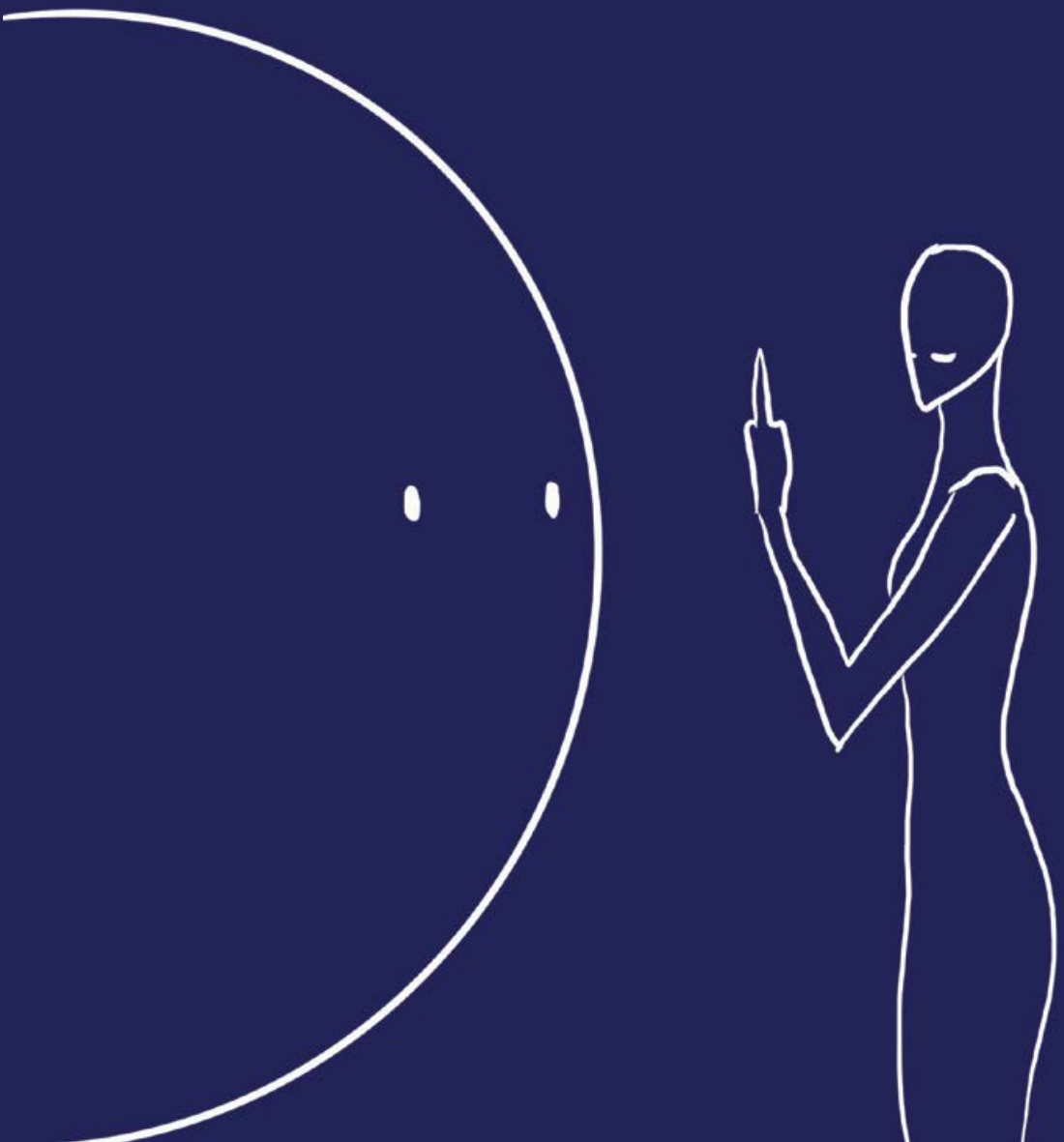

ואת בדידות.

אבל אם אבדה התקווה,
משמע שהייתה תקווה

כי בשביל שיהיה אין צריך שיהיה יש

ייאוש II הוא החלק השני בסדרת זינים (מגזינים או ספרונים קטנים בהוצאה עצמית).
החלק הראשון שפתח את הסדרה עסק בחוויה שלי בתוך המלחמה עם איראן.
מתוך הקושי והכאב צמחה הסדרה, ובחלקה השני מתוארת ההתמודדות שלי עם מורכבות היומיום בתקופה שהחלה ישר לאחר המלחמה, באמצעות איורים וסיפור על נפש המבקשת להשיב אבידה.