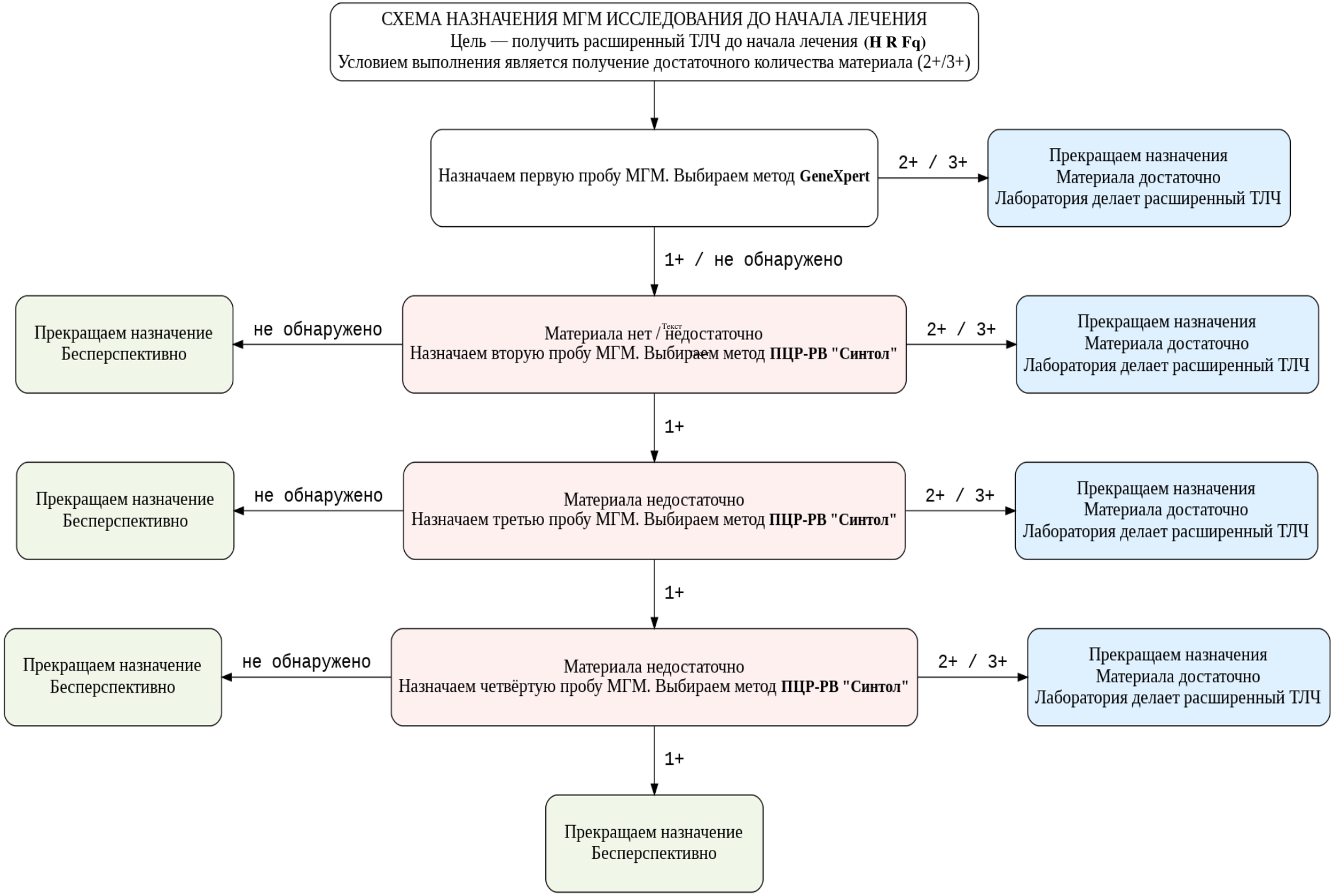
СХЕМА НАЗНАЧЕНИЯ МГМ ИССЛЕДОВАНИЯ ДО НАЧАЛА ЛЕЧЕНИЯ
Цель — получить расширенный ТЛЧ до начала лечения (H R Fq)
Условием выполнения является получение достаточного количества материала (2+/3+)
Назначаем первую пробу МГМ. Выбираем метод GeneXpert
2+ / 3+
Прекращаем назначения
Материала достаточно
Лаборатория делает расширенный ТЛЧ
1+ / не обнаружено
Прекращаем назначение
Бесперспективно
не обнаружено
Материала нет / недостаточно
Назначаем вторую пробу МГМ. Выбираем метод ПЦР-РВ "Синтол"
2+ / 3+
Прекращаем назначения
Материала достаточно
Лаборатория делает расширенный ТЛЧ
1+
Прекращаем назначение
Бесперспективно
не обнаружено
Материала недостаточно
Назначаем третью пробу МГМ. Выбираем метод ПЦР-РВ "Синтол"
2+ / 3+
Прекращаем назначения
Материала достаточно
Лаборатория делает расширенный ТЛЧ
1+
Прекращаем назначение
Бесперспективно
не обнаружено
Материала недостаточно
Назначаем четвёртую пробу МГМ. Выбираем метод ПЦР-РВ "Синтол"
2+ / 3+
Прекращаем назначения
Материала достаточно
Лаборатория делает расширенный ТЛЧ
1+
Прекращаем назначение
Бесперспективно