Operációs Rendszerek

2025/2026 II. félév

Operációs Rendszerek

Dr. Bednarik László

COMENIUS INTÉZET

Természettudományi Tanszék

Tel.: +36 47/513-000

Email: bednarik.laszlo@unithe.hu

VirtuálBox – Linux Mint

„VirtualBox egy platformfüggetlen *virtualizációs alkalmazás*.

Telepíthető a *Intel vagy AMD* alapú számítógépekre, amelyeken segítségével számos más operációs rendszert futtathatunk.

PL. Solaris, Linux, Windows, OSX, BSD, stb.

Kibővíti a meglévő számítógép lehetőségeit azzal, hogy egy időben akár több operációs rendszert is futtathatunk.

VirtuálBox – Linux Mint

Részletes információt a **https://www.virtualbox.org/** oldalunk kapunk.

Letöltés: VirtualBox csomagot a **https://www.virtualbox.org/wiki/Downloads** weboldalról.

Válassza ki a megfelelő platformot.

VirtuálBox – Linux Mint

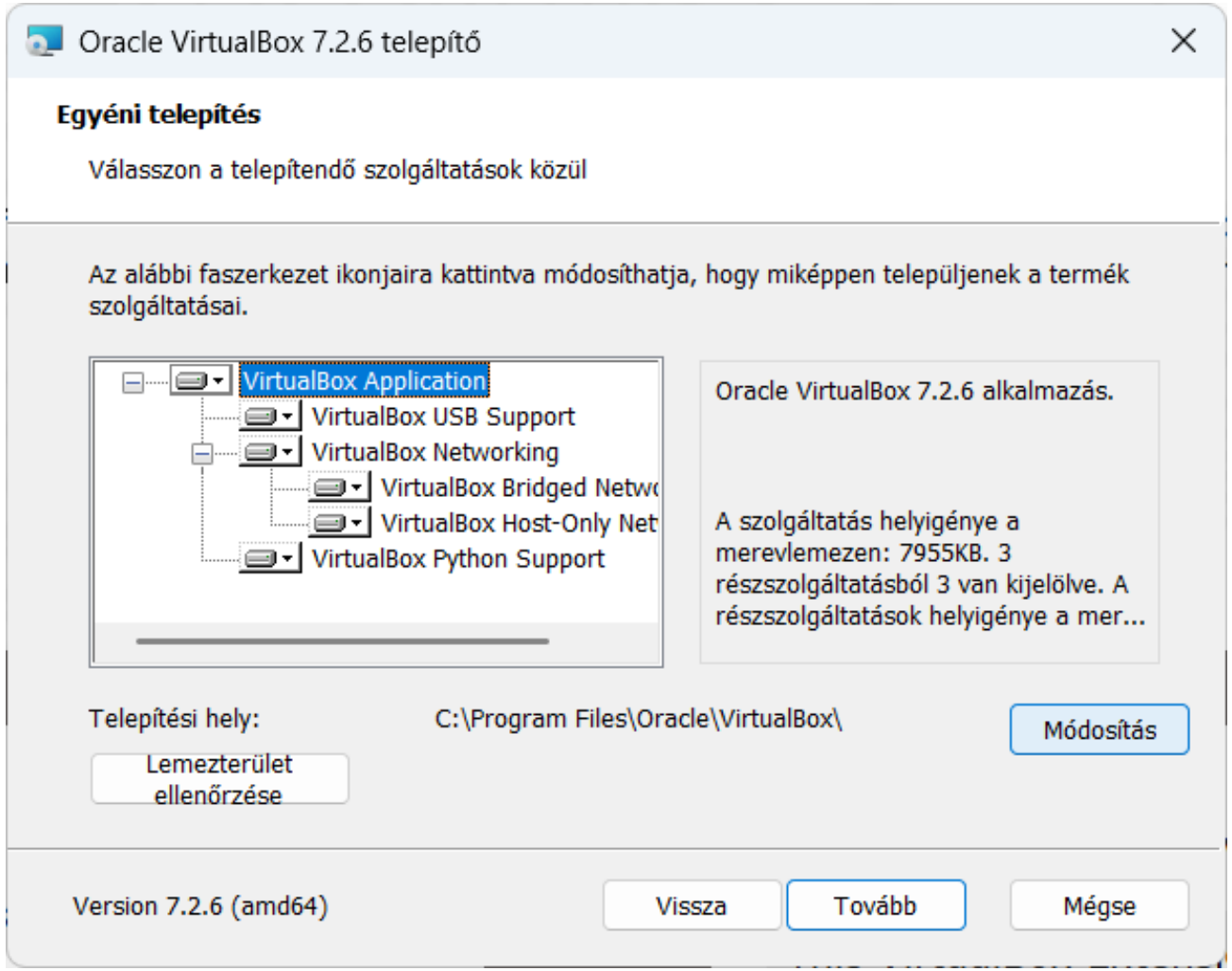

Virtualbox konfigurációja

Új virtuális gép létrehozása

A felső menüben az *kék ikonnal* jelölt “**Új” feliratra** kattintva az alábbi képernyő segít a gép létrehozásában:

Megadjuk a *virtuális gép nevét*.

a *típusát* és a *verziószámát.*

Virtualbox konfigurációja

Memória konfigurációja:

Minél több memóriát adunk a vendég operációs rendszernek, annál jobb lesz a futás élménye, gyorsabban fog reagálni.

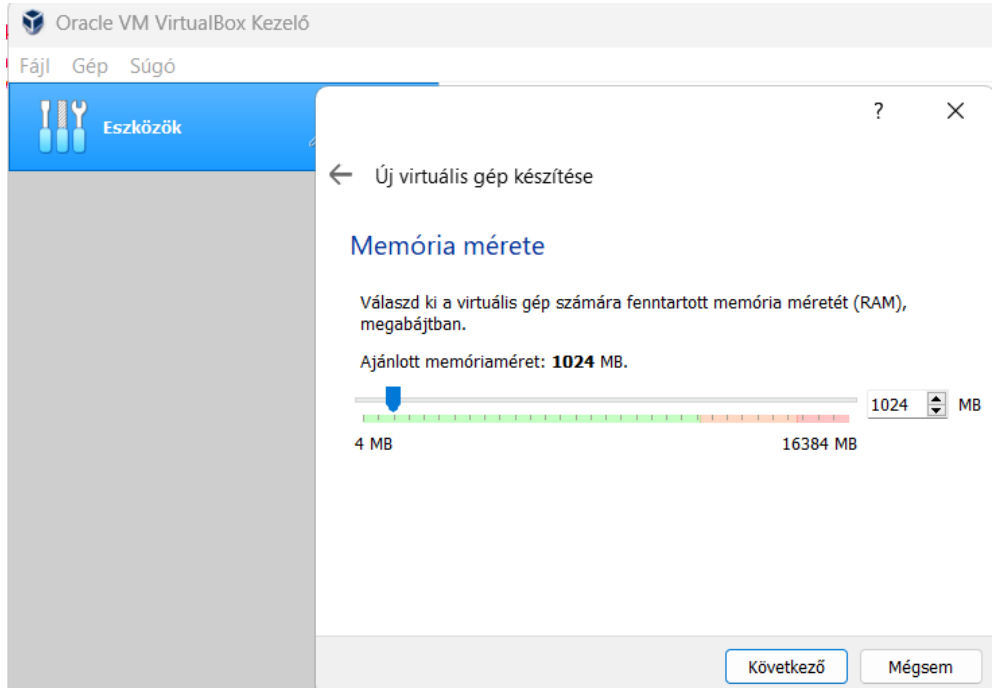

Virtualbox konfigurációja

Merevlemez megadása

A gyakorlat során maradjunk az *új lemez létrehozásánál.*

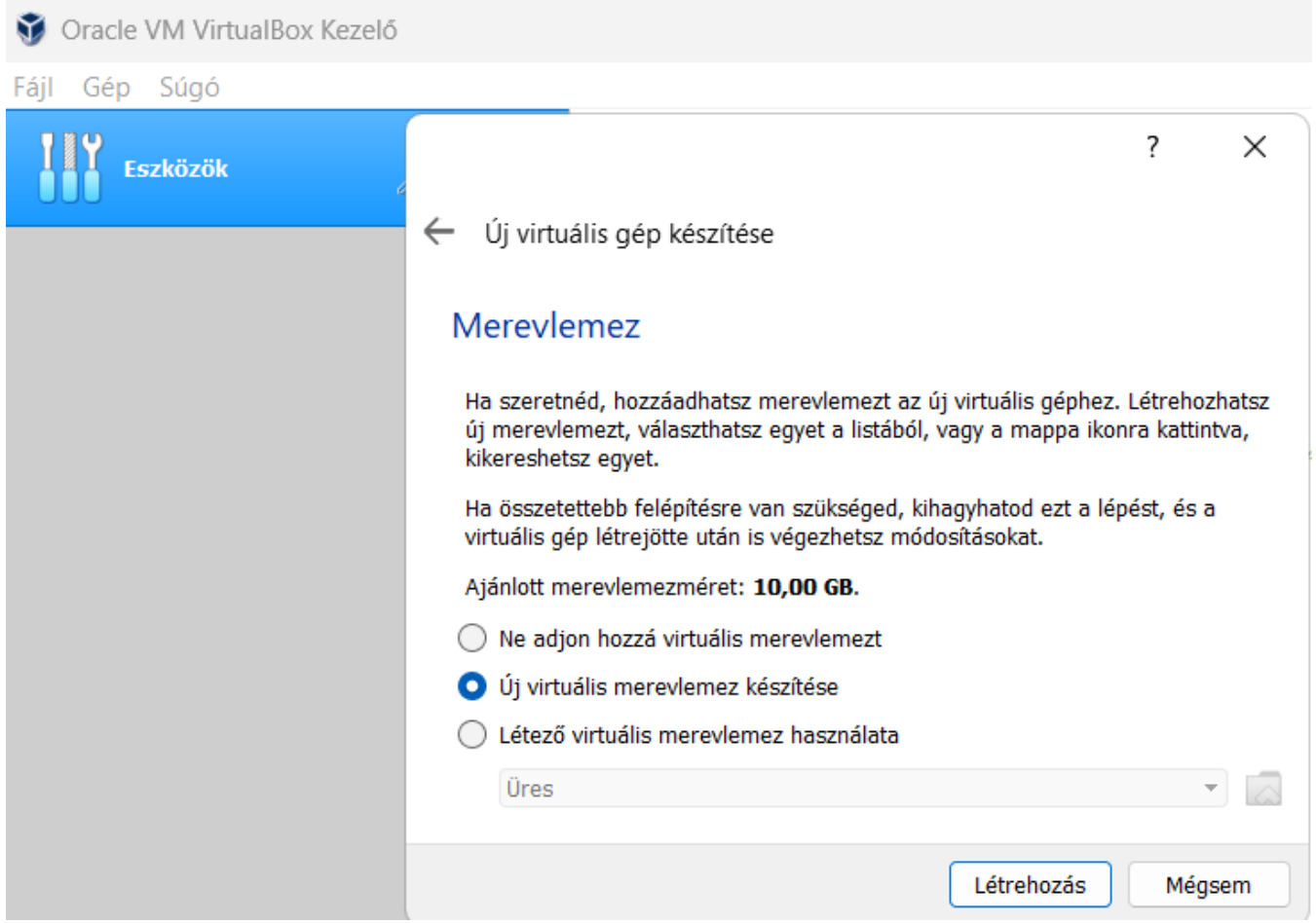

Virtualbox konfigurációja

A lemez típusának meghatározása:

Válasszuk a VDi

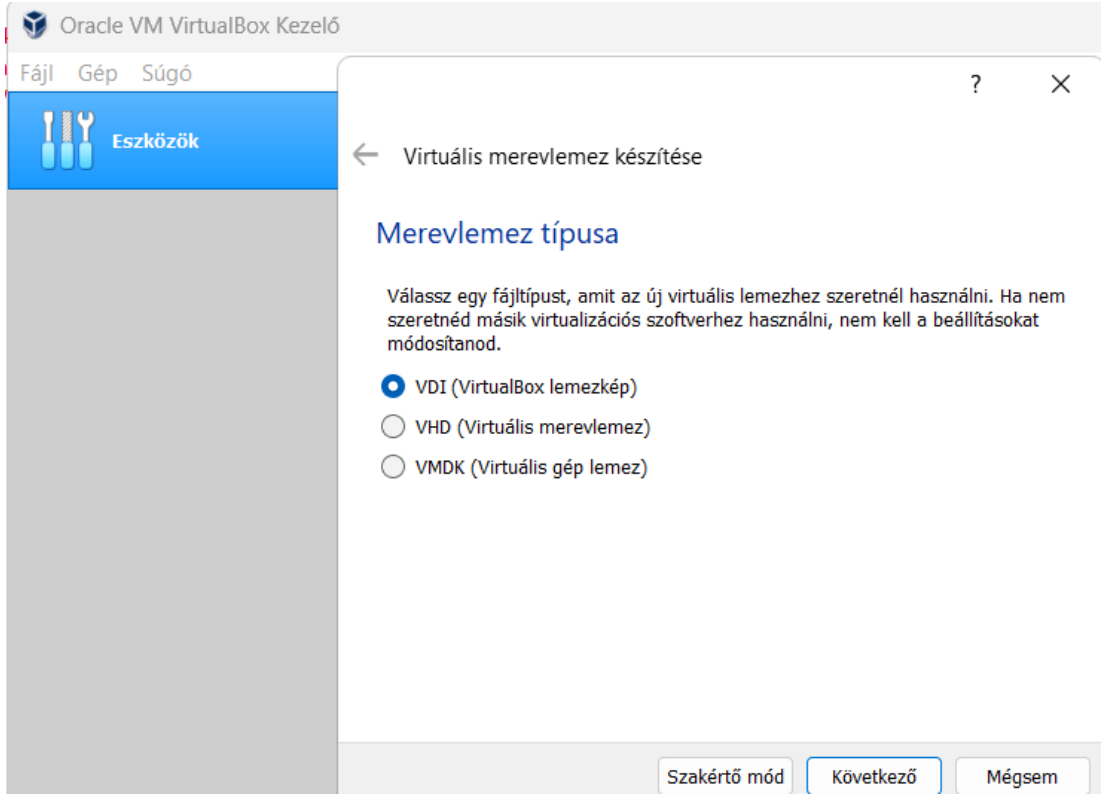

VirtualBox konfigurációja

Fizikai merevlemezen tárolás

Dinamikus tároló: a lemez mérete folyamatos igényeknek megfelelően nő.

A *fix méretű opció* esetén létrejön megfelelő méretű lemezfájl.

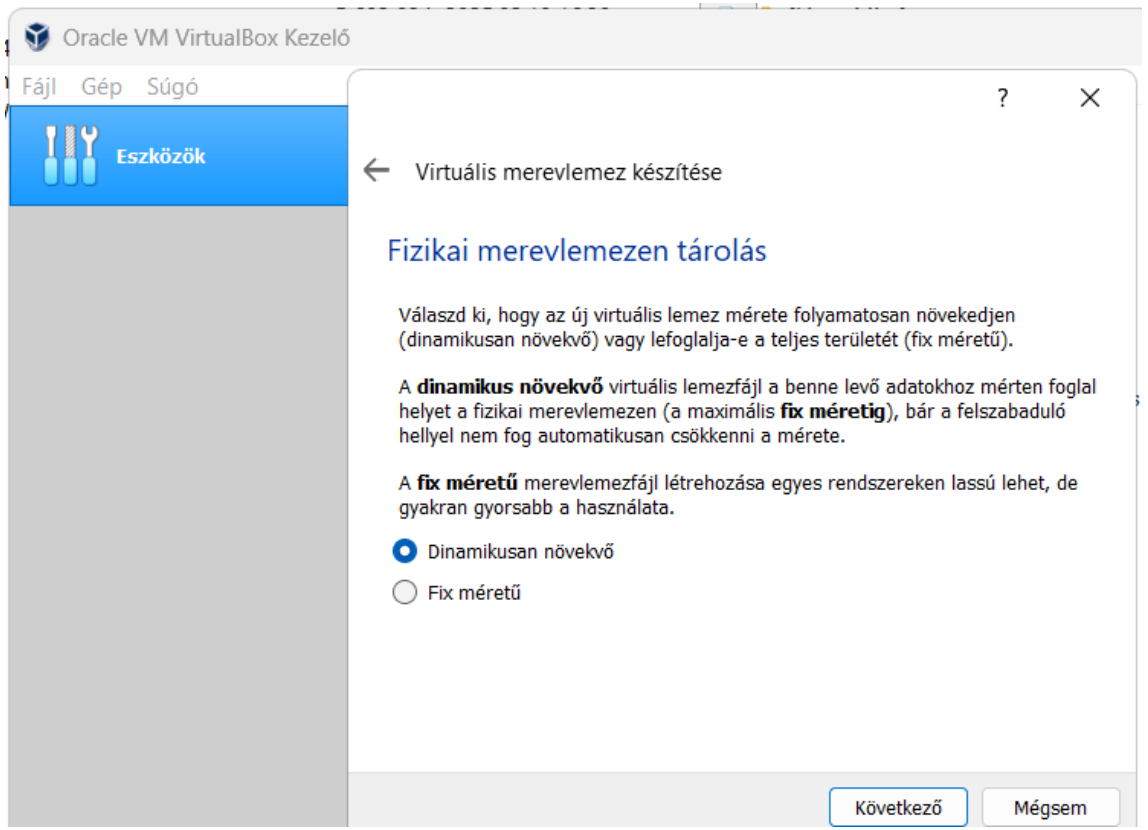

Virtualbox konfigurációja

Dinamikus lemezkép *tárolási helyének és méretének* kiválasztása.

Mérete: 50GB

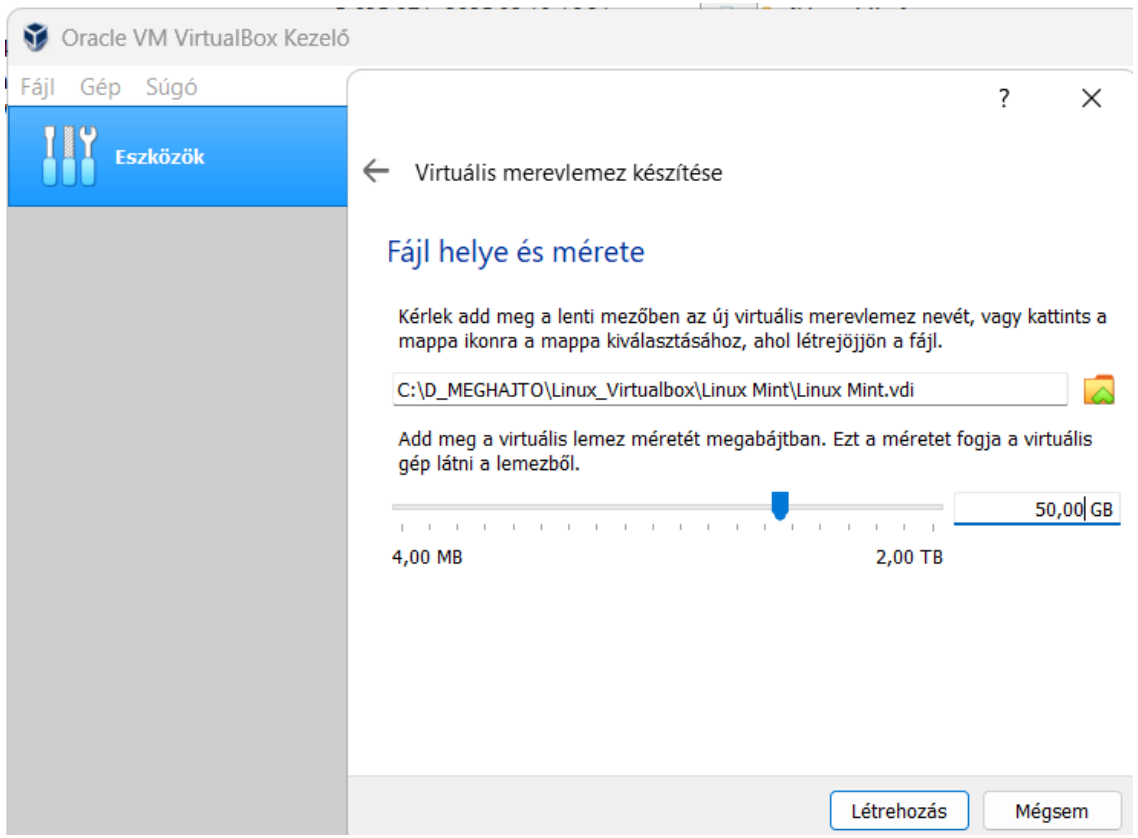

Virtualbox konfigurációja

A sikeresen létrejött virtuális gép ezek után megjelenik *a bal oldali listában*:

A gép konfigurálását a sárga *"Konfigurálás"* ikon segítségével végezhetjük el:

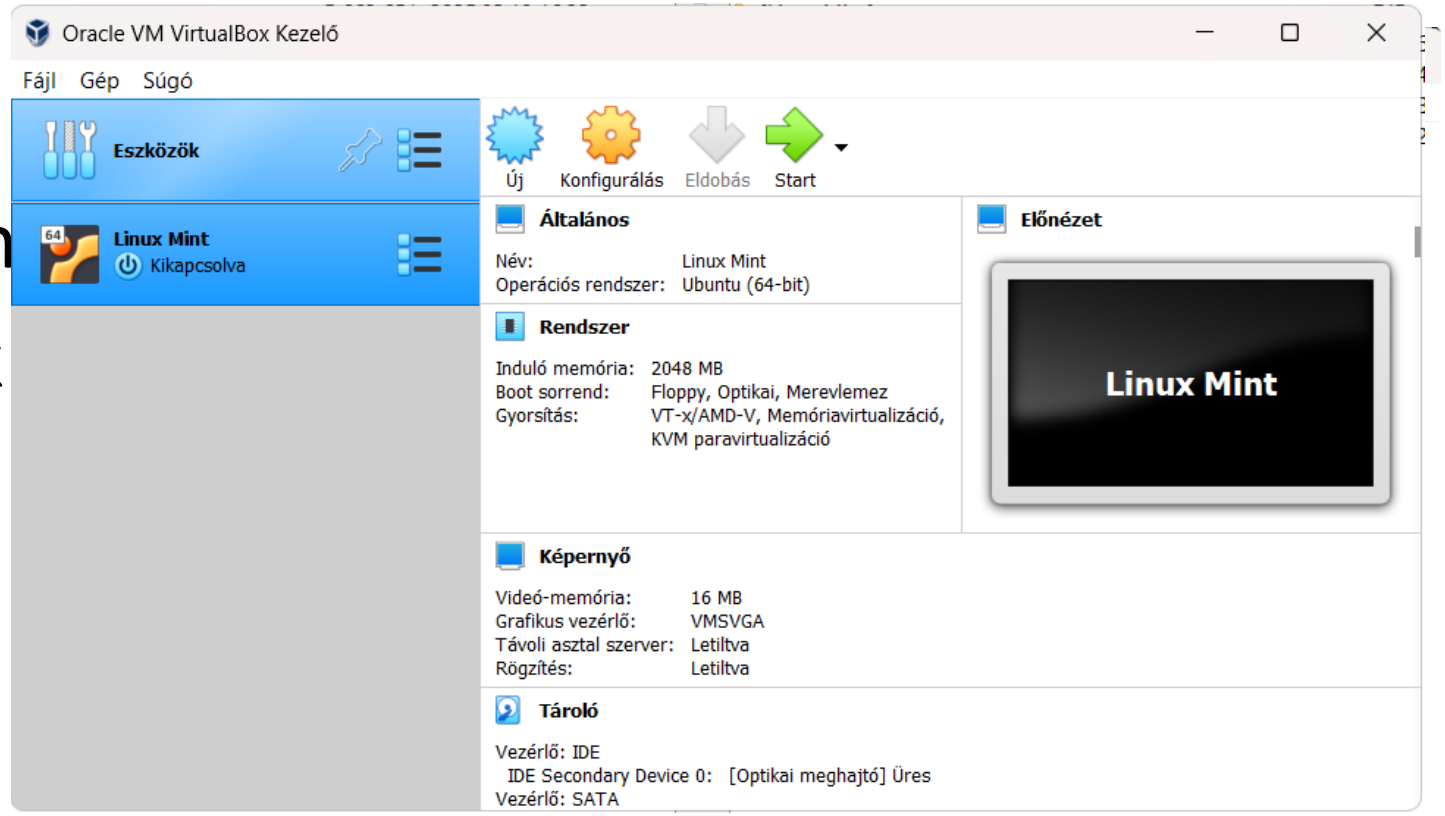

Virtuális gép konfigurálása - Konfigurálás

A gép konfigurálását a sárga *"Konfigurálás"* ikon segítségével végezhetjük el:

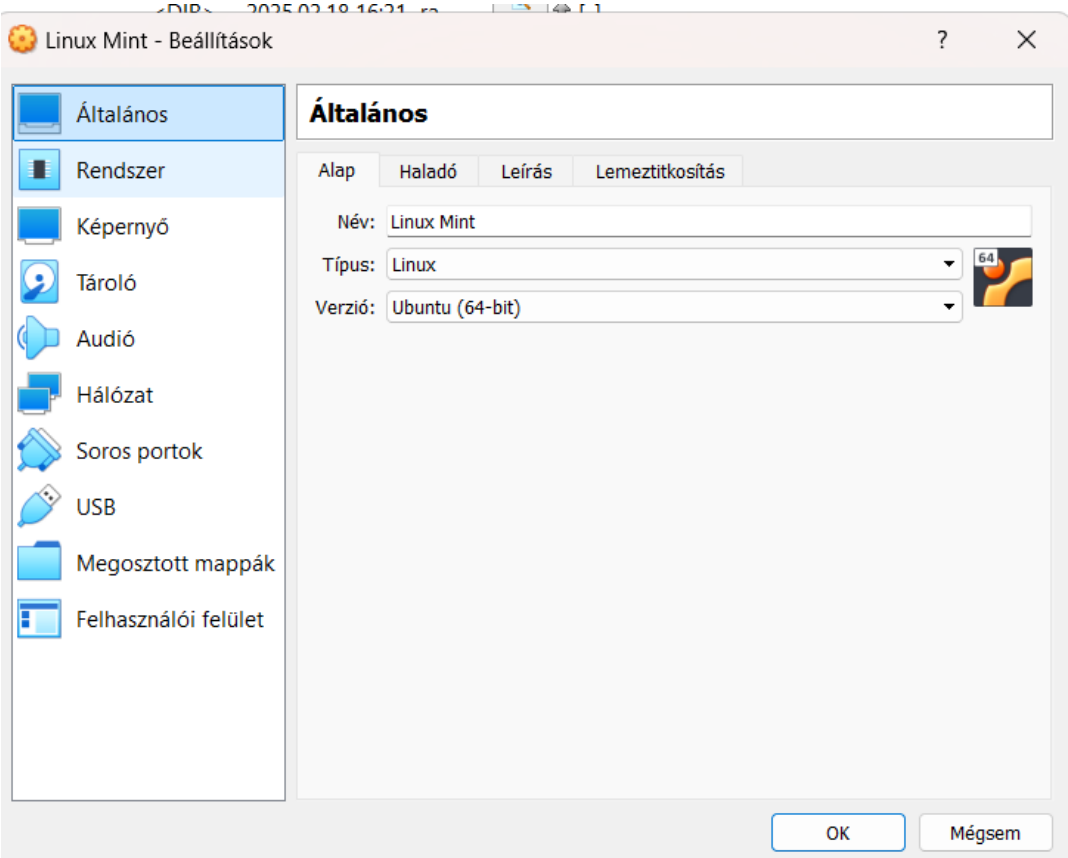

Virtuális gép konfigurálása

Teljesítmény

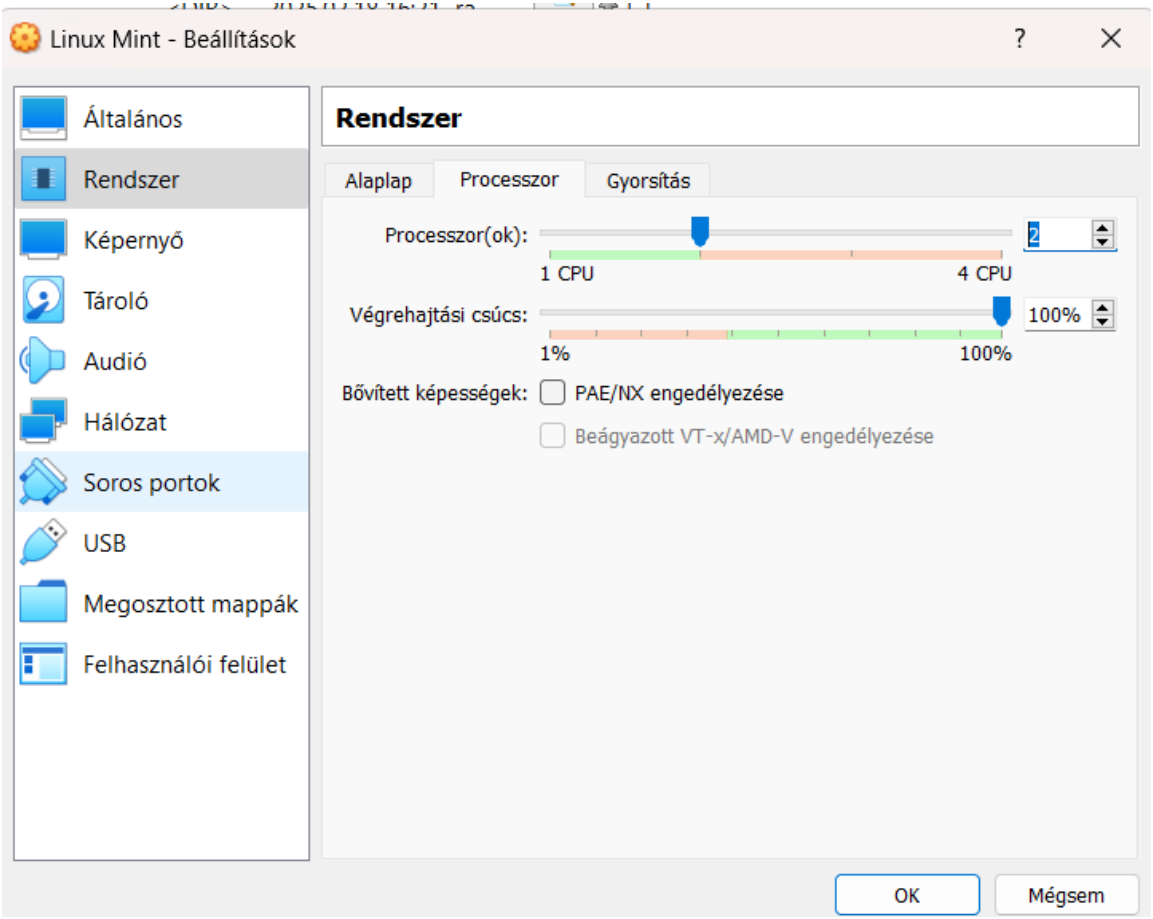

Virtuális gép konfigurálása

Beállíthatjuk, hogy *a gazda* operációs rendszer CPU magjai közül mennyit adunk *a vendég* operációs rendszer számára.

Javaslat: 2 mag

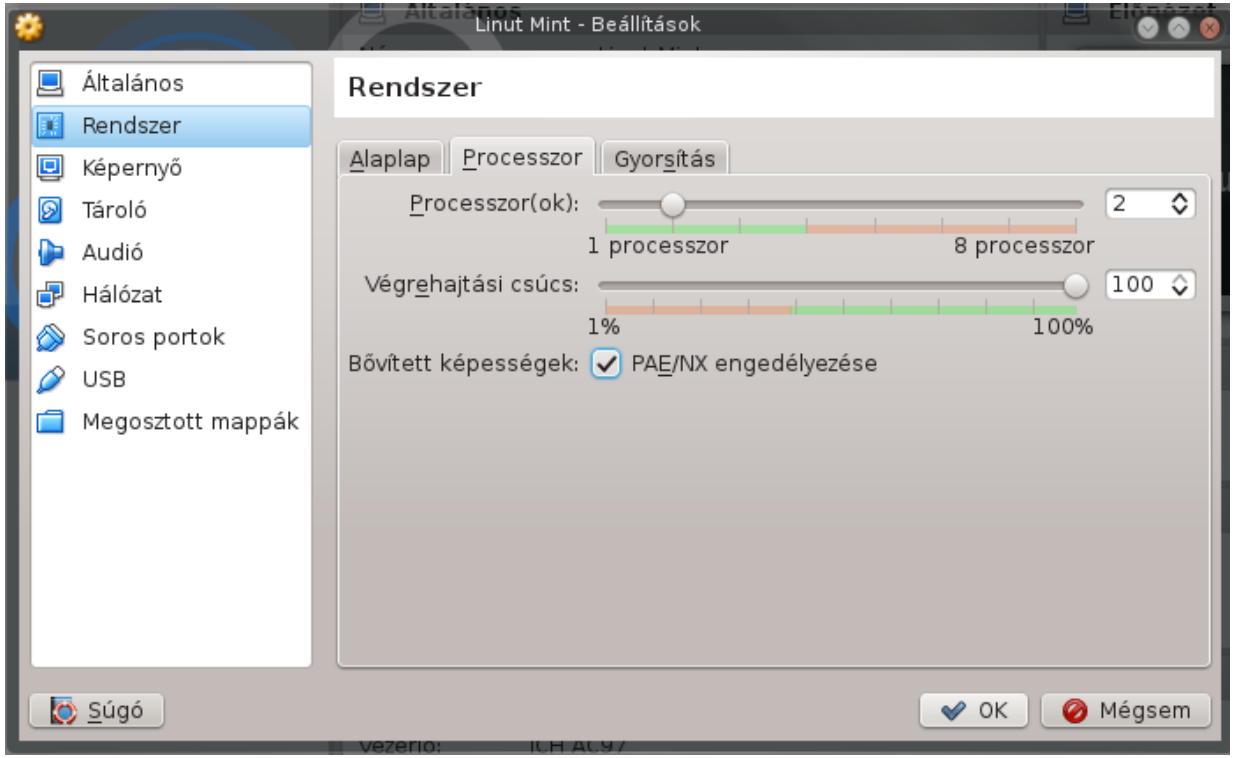

Virtuális gép konfigurálása

Engedélyezzük a PAE/NX lehetőség. Valamint a *“Gyorsítás”* fülön lévő két további opció:

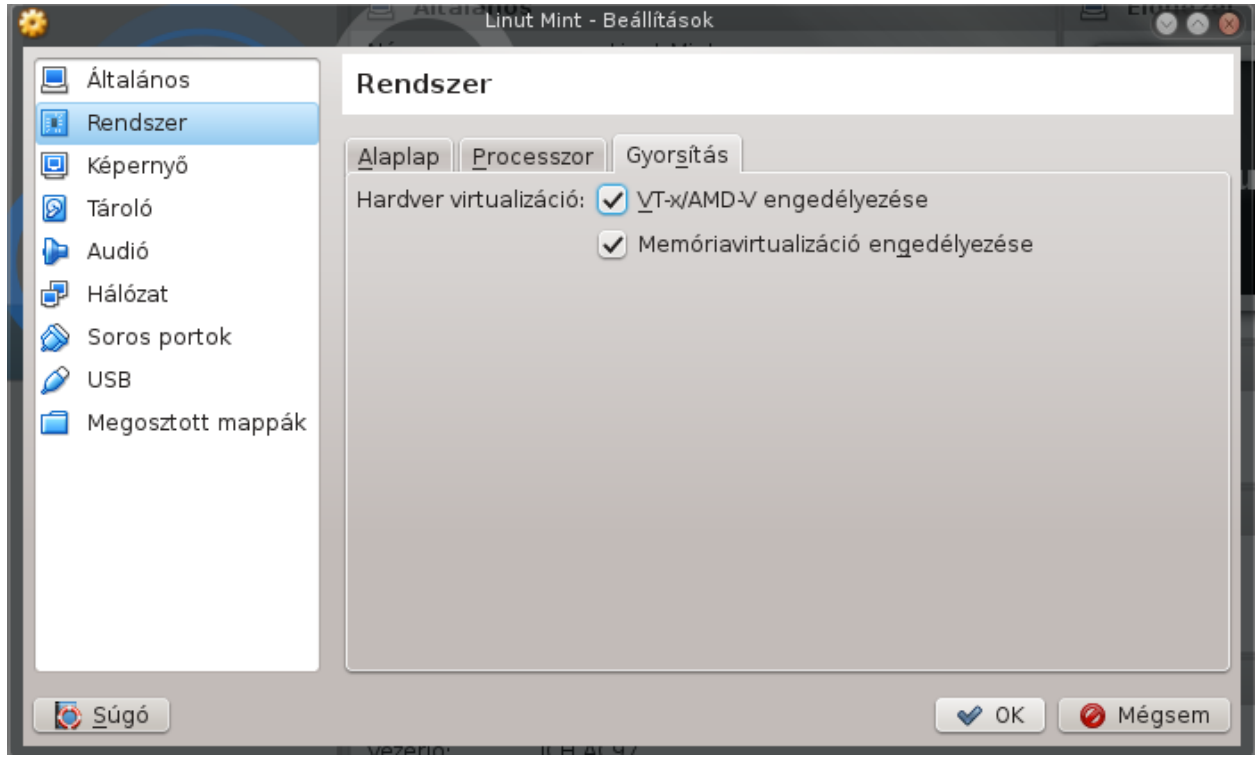

Virtuális gép konfigurálása – videó-memória

A *képernyő számára* is érdemes megfelelő méretű videómemóriát megosztani.

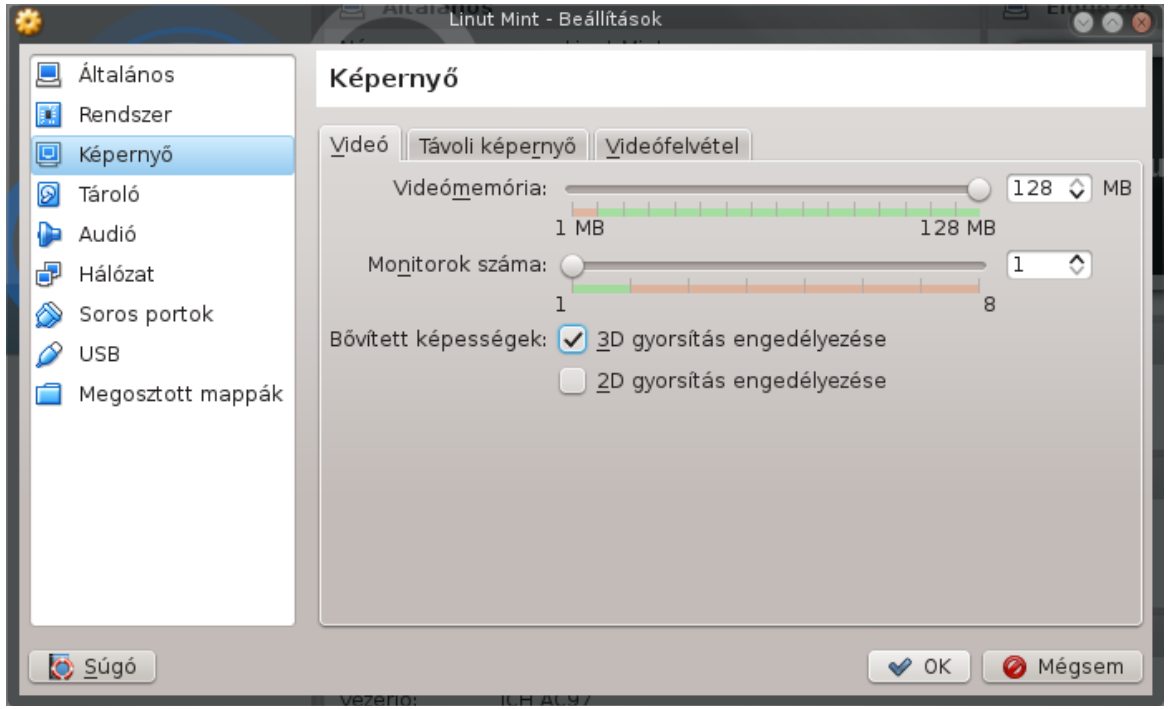

Linux Mint telepítése

Linux Mint Ubuntu alapokon nyugszik, rendkívül felhasználóbarát és a telepítő image mérete sem túl nagy.

Letöltés: https://linuxmint.hu/cimkek/virtualis-gep

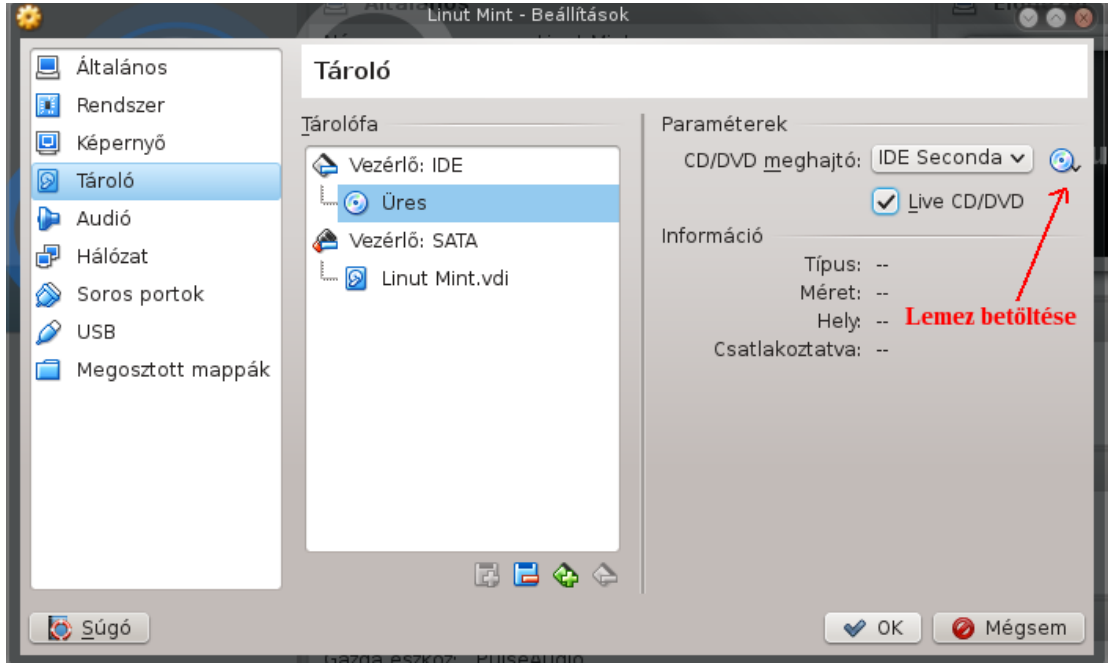

Linux Mint telepítése

VirtualBox fő képernyőjén a zöld *“Start” gombbal* el kell indítani a virtuális gépet.

A gép elindulása után a DVD-ről bootol, az operációs rendszert a DVD-ről.

A telepítést innen tudjuk elvégezni az elő

Az induló Live DVD boot képernyője:

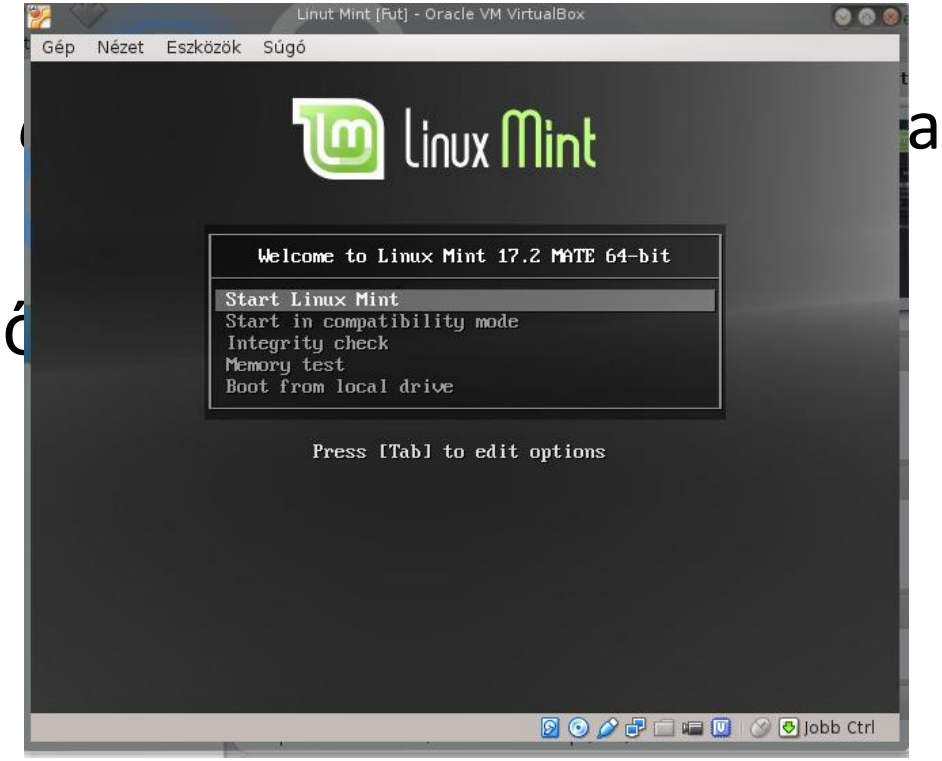

Linux Mint telepítése

A telepítő ikonra kattintva indítsuk el a telepítőt.

Linux Mint telepítése

Az *“Install Linux Mint”* ikon segítségével a HDD-re telepíthetjük a rendszert.

A telepítő elsőként

néhány beállítással indít:

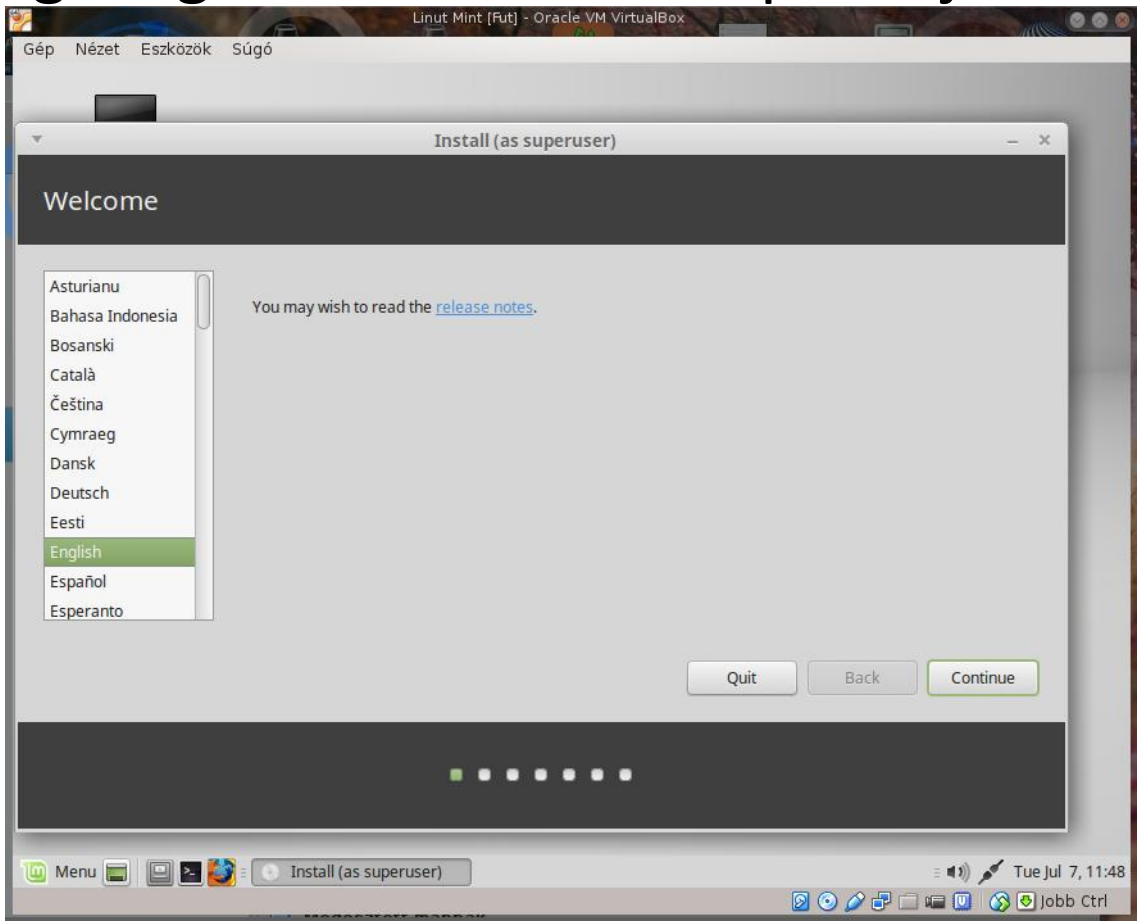

Linux Mint telepítése

A *nyelv megadása* után, pedig az egyik legfontosabb képernyő következik.

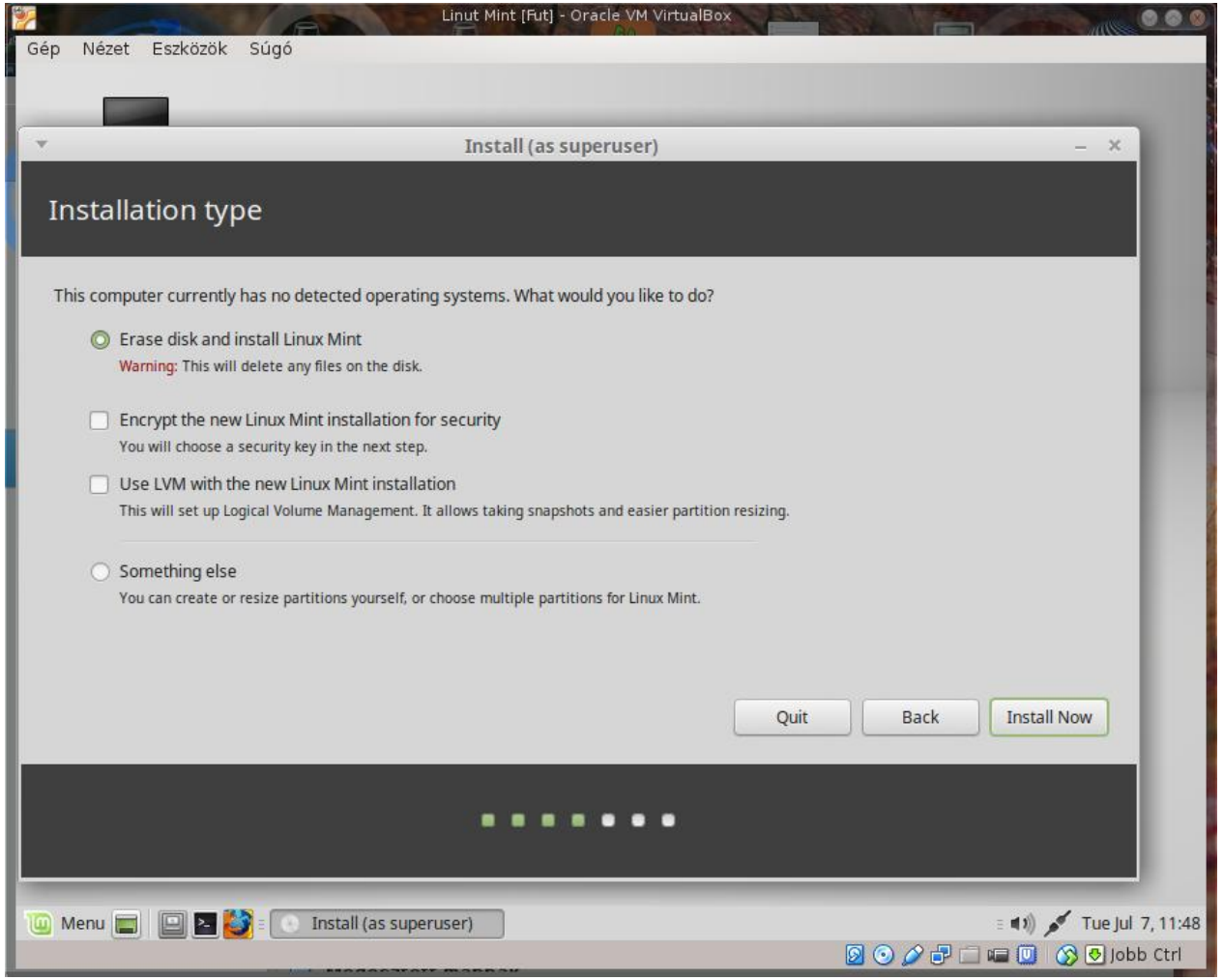

Linux Mint telepítése

Meghatározzuk, hová telepítjük a rendszert. Legfelső opciót választás.

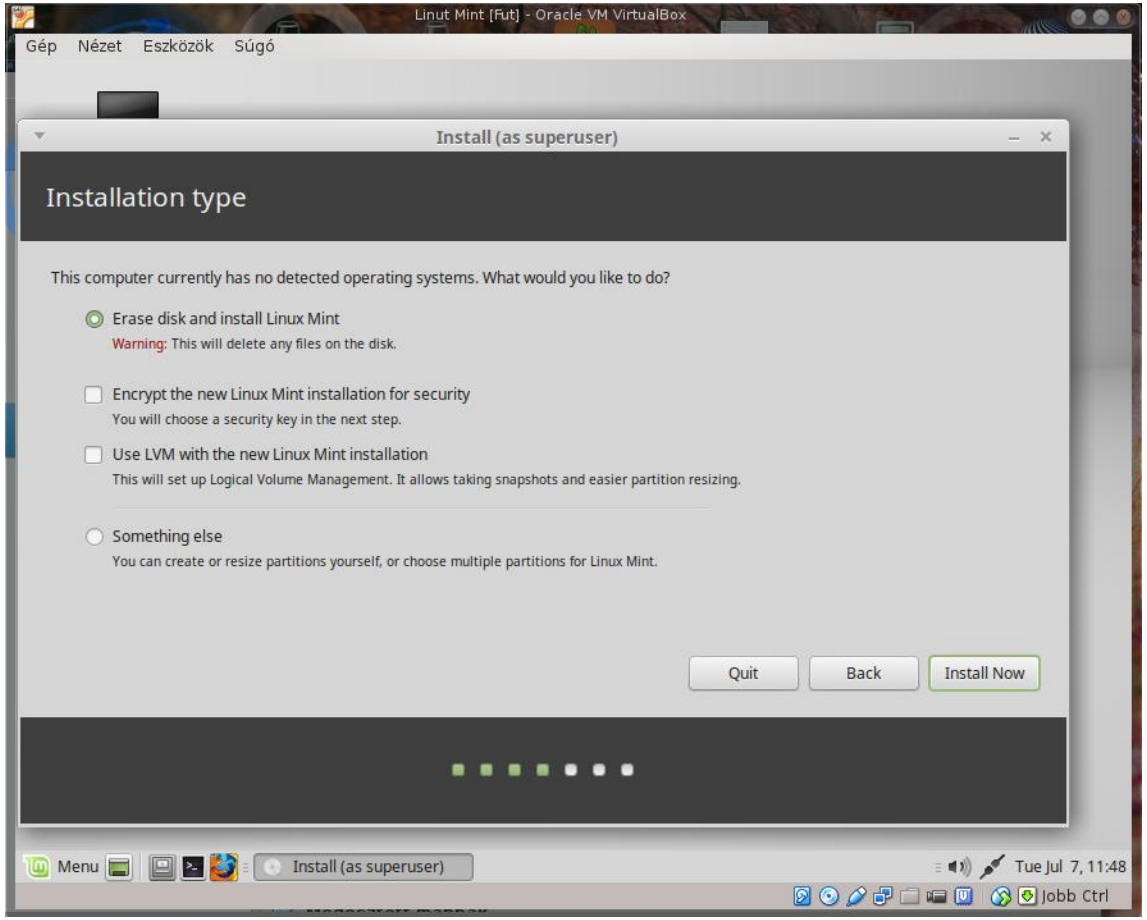

Linux Mint telepítése

Billentyűzet beállítása.

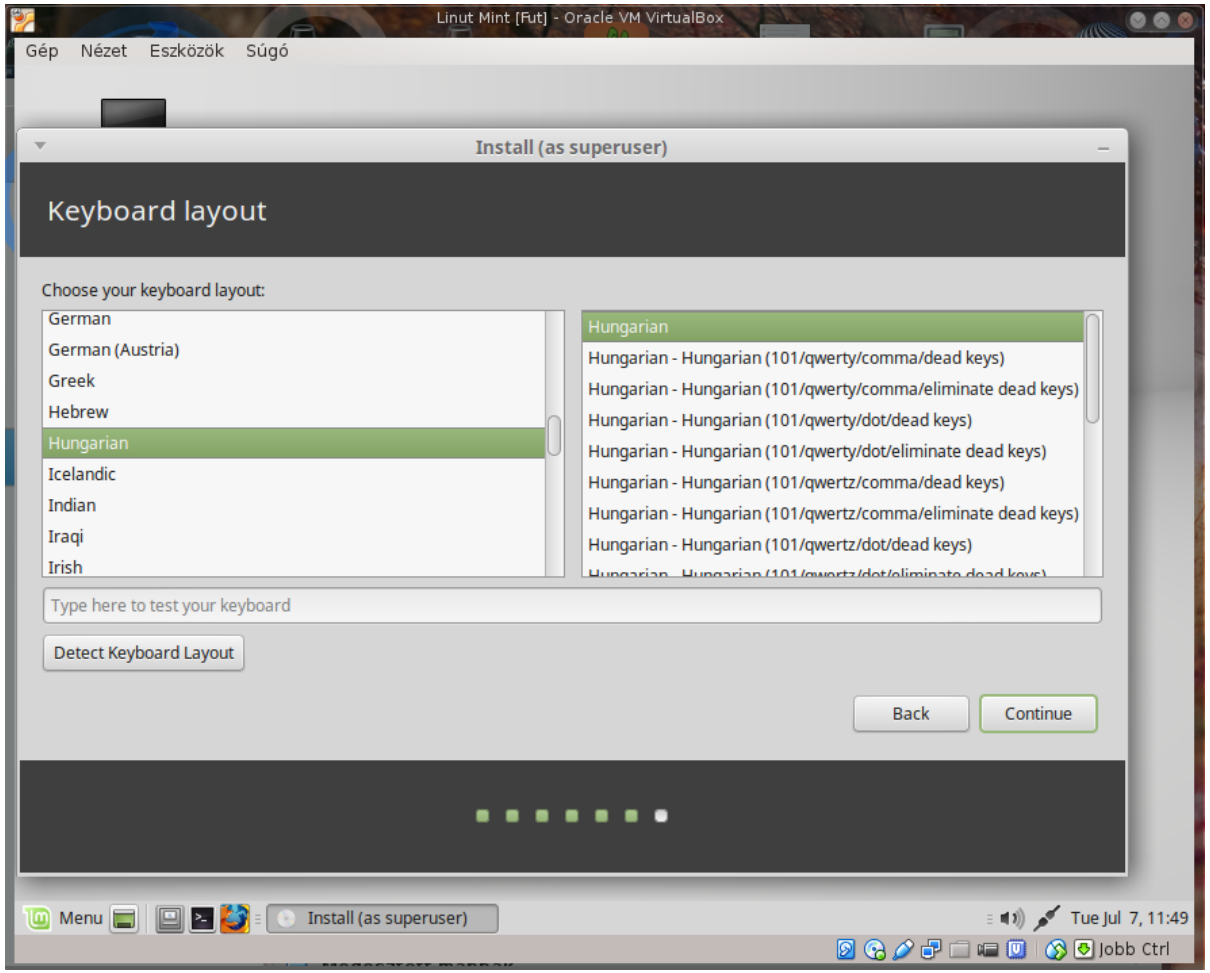

Linux Mint telepítése

A telepítő ezután telepíti az operációs rendszert.

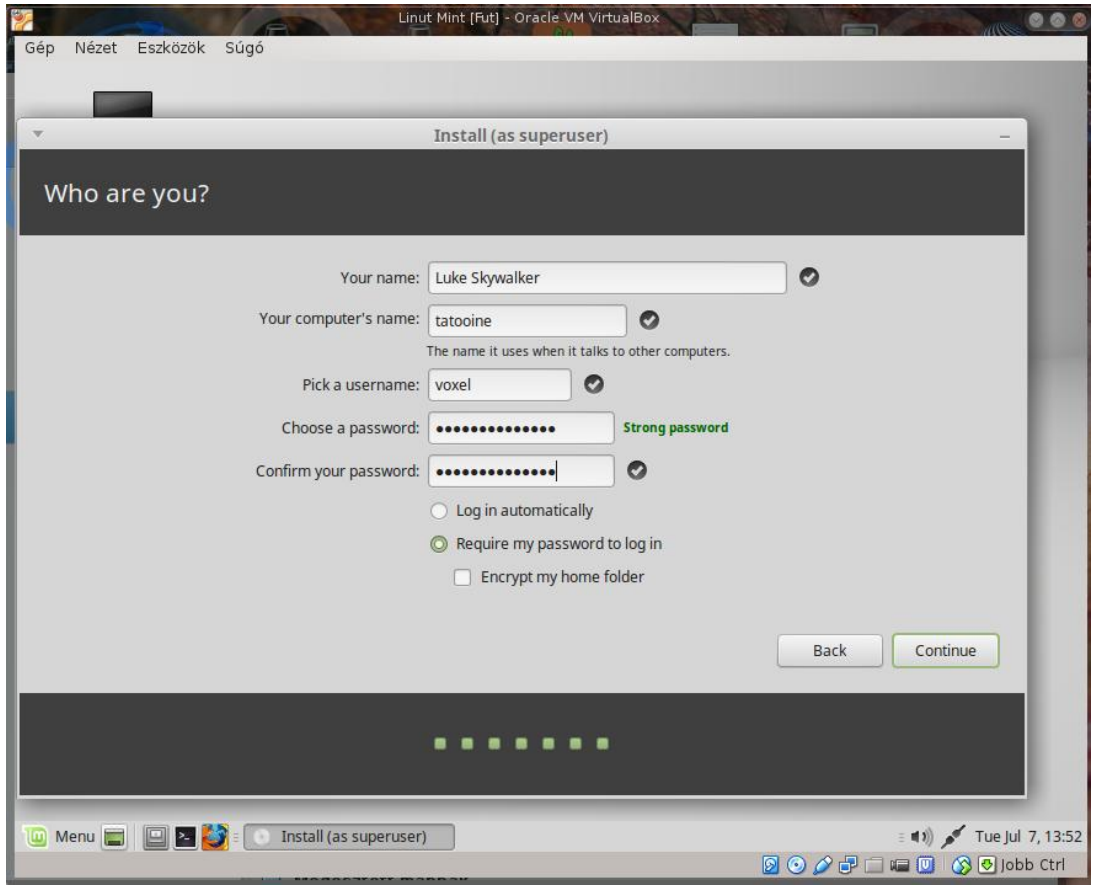

Linux Mint telepítése

Végül a telepítő kéri a virtuális gép újraindítását.

Megjelenik a *Mint Login* képernyő.”

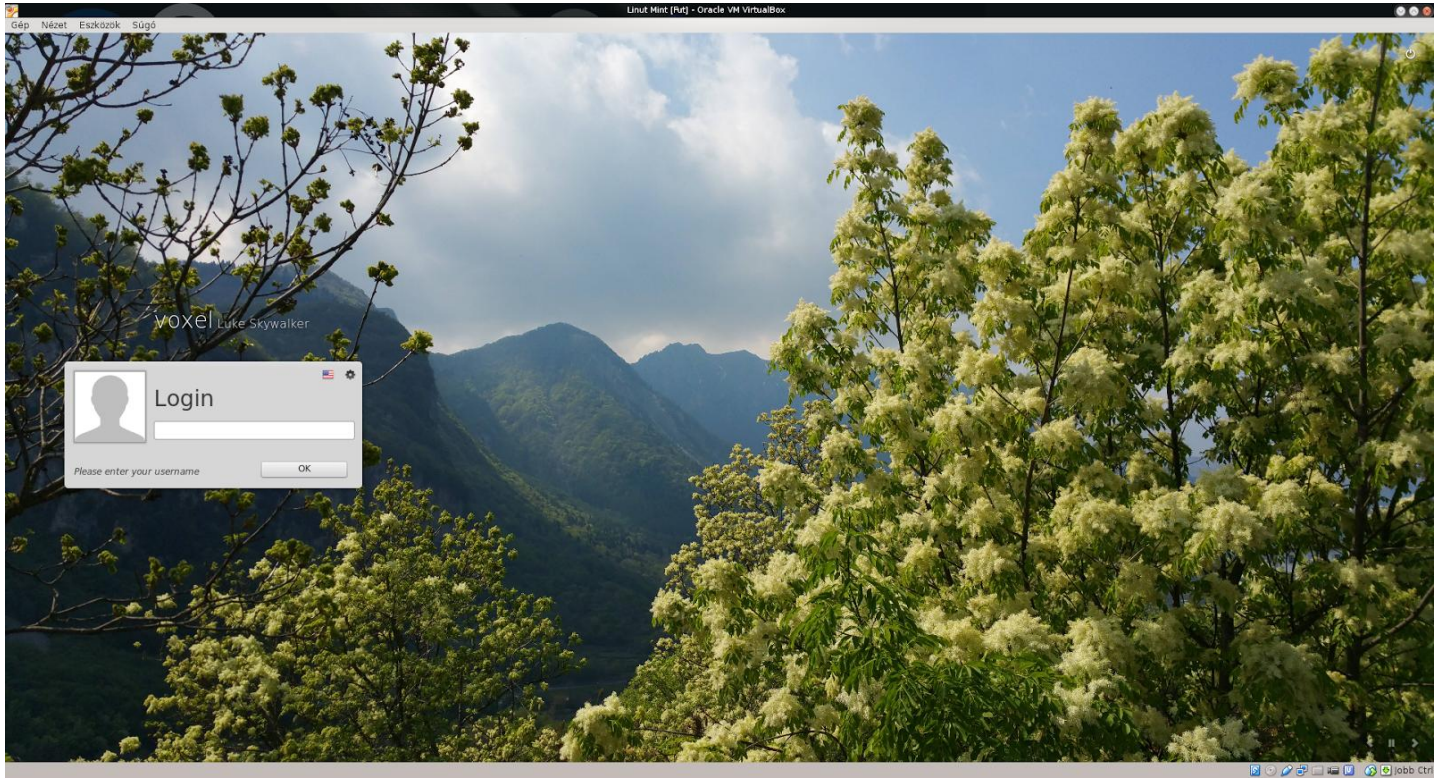

Linux Mint telepítése

Linux Mint konfigurálása

https://www.youtube.com/watch?v=koSjvykU7MA&list=PL6ubK4uhF2NVBb4CDs59impPSRSjcxk8d&index=1&t=1693s&ab_channel=Jabuci

Felhasznált irodalom

- Linux Mint 22.1
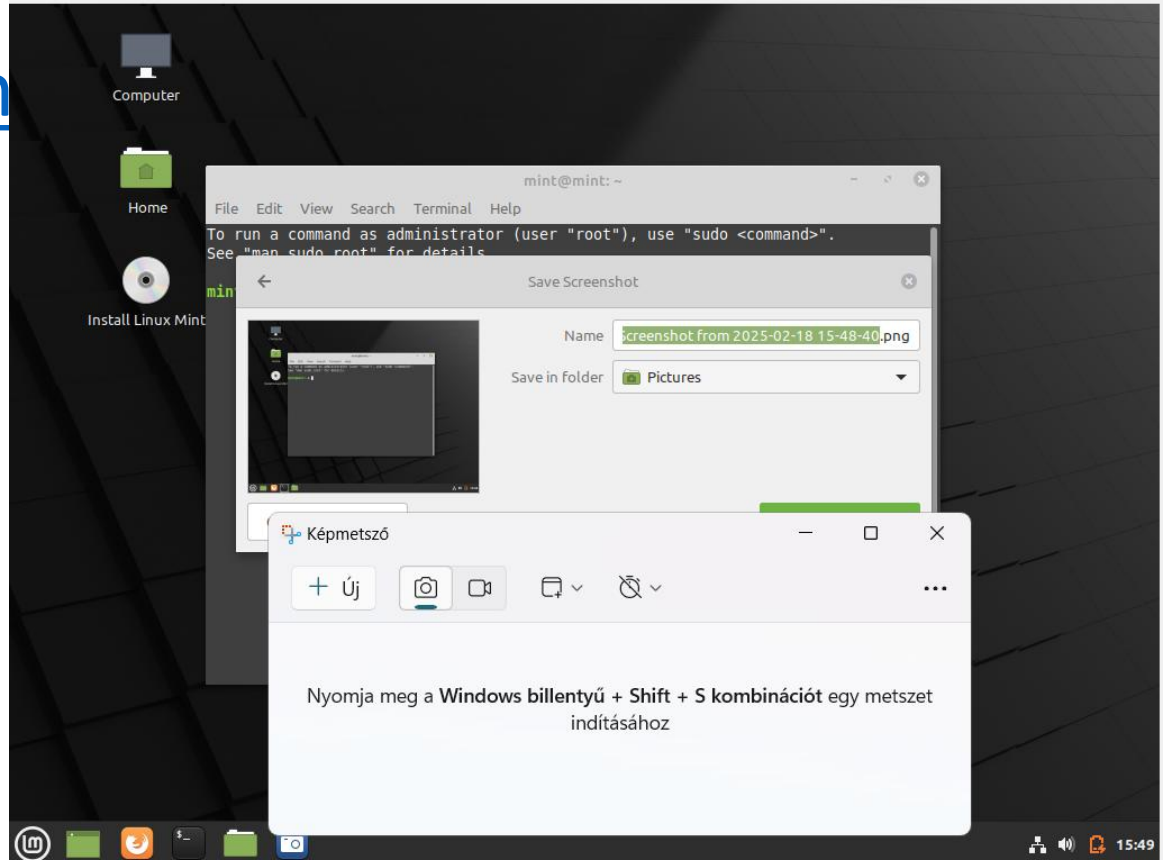
  https://linuxmint.com