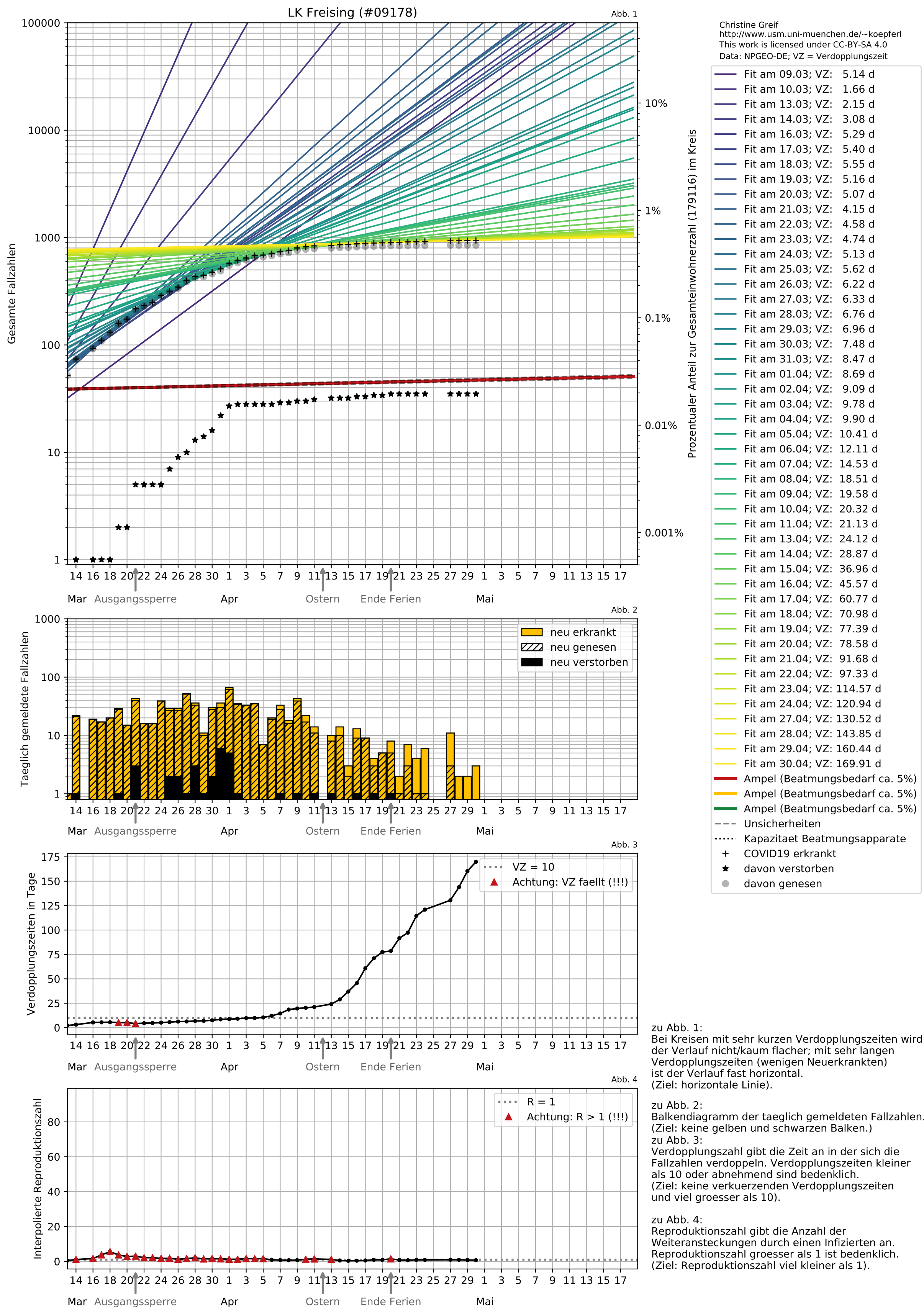

zu Abb. 1:
Bei Kreisen mit sehr kurzen Verdopplungszeiten wird der Verlauf nicht/kaum flacher; mit sehr langen Verdopplungszeiten (wenigen Neuerkrankten) ist der Verlauf fast horizontal.
(Ziel: horizontale Linie).

zu Abb. 2:
Balkendiagramm der taeglich gemeldeten Fallzahlen.
(Ziel: keine gelben und schwarzen Balken.)

zu Abb. 3:
Verdopplungszahl gibt die Zeit an in der sich die Fallzahlen verdoppeln. Verdopplungszeiten kleiner als 10 oder abnehmend sind bedenklich.
(Ziel: keine verkuerzenden Verdopplungszeiten und viel groesser als 10).

zu Abb. 4:
Reproduktionszahl gibt die Anzahl der Weiteransteckungen durch einen Infizierten an.
Reproduktionszahl groesser als 1 ist bedenklich.
(Ziel: Reproduktionszahl viel kleiner als 1).