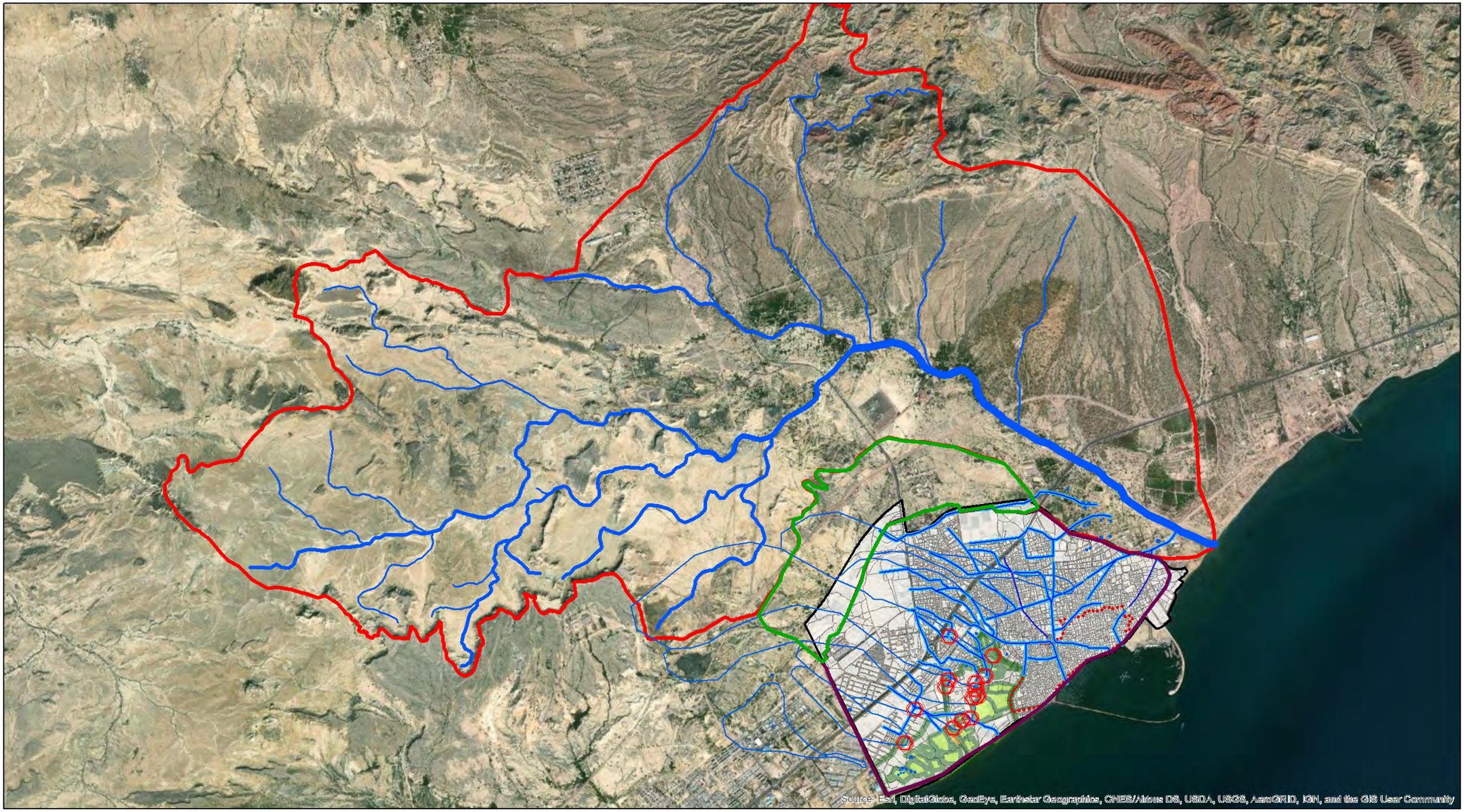

عنوان پروژه:

طرح ویژه بندر تاریخی کنگ

عنوان نقشه:

ساختار اکولوژیک شهر

کارفرما:

جمهوری اسلامی ایران
وزارت راه و شهرسازی

مشاور تهیه:

وزارت راه و شهرسازی
مرکز تحقیقات راه، مسکن و شهرسازی
Road, Housing & Urban Development Research Center

N

0 0.225 0.45 0.9 1.35 1.8 Kilometers

سیستم مختصات: WGS_1984_UTM_Zone_40N

سیستم تصویر: Transverse_Mercator

ابعاد: A3

مقیاس: ۱:۳۵,۰۰۰

نام نقشه: Ecology

شماره نقشه:

راهنما:

- برکه آب
- محدوده تاریخی
- حوزه آبریز شمالی شهر
- محدوده شهر
- حوزه آبریز شهر
- باغات

LineWt

- 30
- مسیل
- حوزه آبریز خور سور

عنوان پروژه:
طرح ویژه بندر تاریخی کنگ

عنوان نقشه:
وضعیت توده فضا

مشاور تهیه:
وزارت راه و شهرسازی
مرکز تحقیقات راه، مسکن و شهرسازی
Road, Housing & Urban Development Research Center

کارفرما:
جمهوری اسلامی ایران
وزارت راه و شهرسازی

N

0 0.1 0.2 0.4 0.6 0.8 Kilometers

سیستم مختصات: WGS_1984_UTM_Zone_40N
سیستم تصویر: Transverse_Mercator

ابعاد: A3	مقیاس: ۱:۱۵،۰۰۰
نام نقشه: ToodeFaza	شماره نقشه: 1

راهنما :

- محدوده پارسل
- توده ساختمان
- محدوده تاریخی
- محدوده شهر

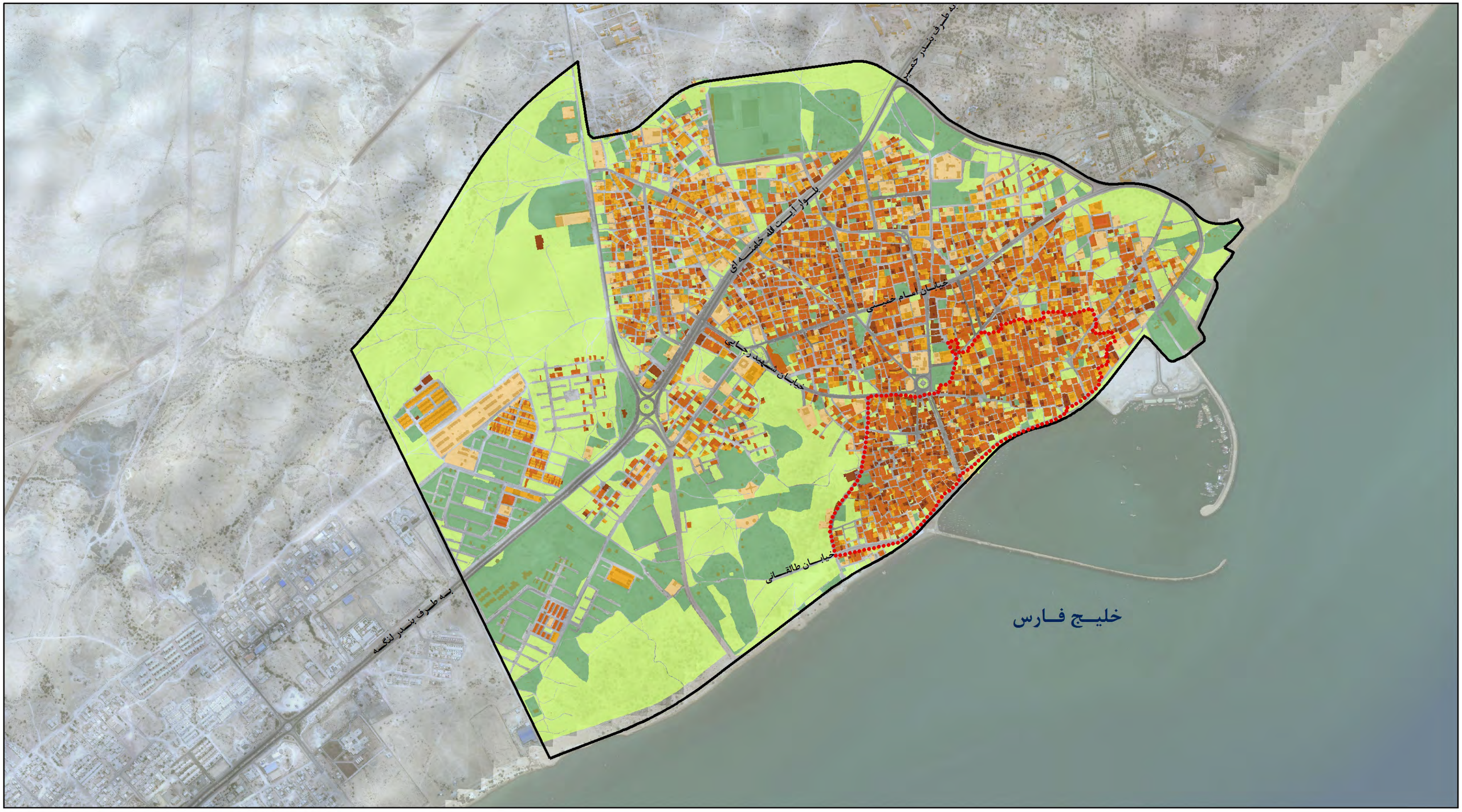

عنوان پروژه:
طرح ویژه بندر تاریخی کنگ

عنوان نقشه:
وضعیت سطح اشغال

کارفرما:
جمهوری اسلامی ایران
وزارت راه و شهرسازی

مشاور تهیه:
وزارت راه و شهرسازی
مرکز تحقیقات راه، مسکن و شهرسازی
Road, Housing & Urban Development Research Center

N

0 0.1 0.2 0.4 0.6 0.8 Kilometers

سیستم مختصات: WGS_1984_UTM_Zone_40N
سیستم تصویر: Transverse_Mercator

مقیاس: ۱:۱۵،۰۰۰	ابعاد: A3
شماره نقشه: 2	نام نقشه: SathEshghal

راهنما :

- بدون سطح اشغال
- کمتر از ۱۰ درصد
- ۱۰ الی ۳۰ درصد
- ۳۰ الی ۵۰ درصد
- ۵۰ الی ۸۰ درصد
- بیشتر از ۸۰ درصد
- محدوده تاریخی
- محدوده شهر

عنوان پروژه:
طرح ویژه بندر تاریخی کنگ

عنوان نقشه:
وضعیت دانه بندی قطعات

مشاور تهیه:
وزارت راه و شهرسازی
مرکز تحقیقات راه، مسکن و شهرسازی
Road, Housing & Urban Development Research Center

کارفرما:
جمهوری اسلامی ایران
وزارت راه و شهرسازی

N

0 0.1 0.2 0.4 0.6 0.8 Kilometers

سیستم مختصات: WGS_1984_UTM_Zone_40N
سیستم تصویر: Transverse_Mercator

مقیاس: ۱:۱۵،۰۰۰	ابعاد: A3
شماره نقشه: 3	نام نقشه: Dane

راهنما :

- کمتر از ۵۰ مترمربع
- ۵۰ الی ۱۰۰ مترمربع
- ۱۰۰ الی ۲۰۰ مترمربع
- ۲۰۰ الی ۵۰۰ مترمربع
- ۵۰۰ الی ۱۰۰۰ مترمربع
- ۱۰۰۰ الی ۵۰۰۰ مترمربع
- ۵۰۰۰ الی ۱۰۰۰۰ مترمربع
- بیشتر از ۱۰۰۰۰ مترمربع
- محدوده تاریخی
- محدوده شهر

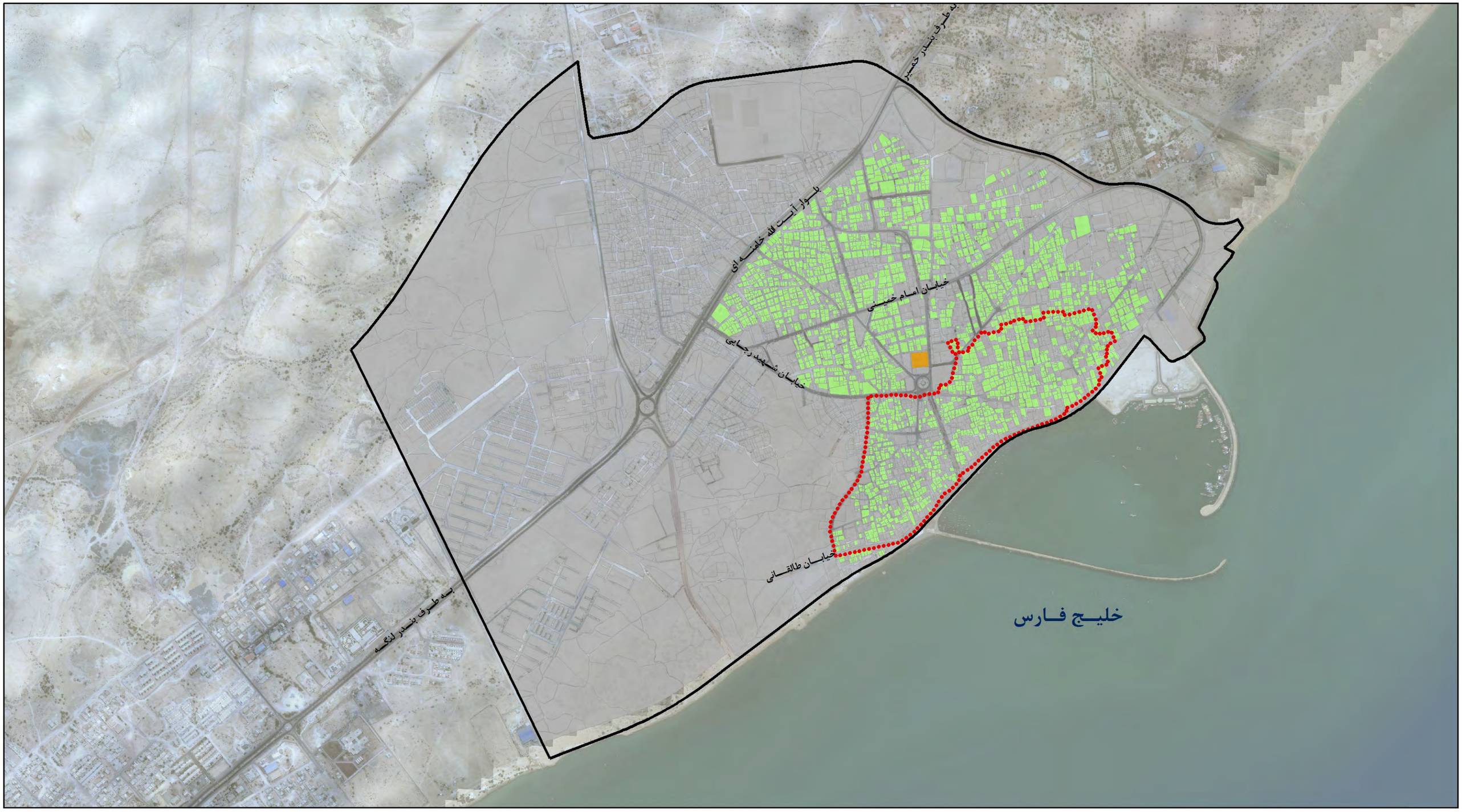

عنوان پروژه:
طرح ویژه بندر تاریخی کنگ

عنوان نقشه:
وضعیت مالکیت

کارفرما:
جمهوری اسلامی ایران
وزارت راه و شهرسازی

مشاور تهیه:
وزارت راه و شهرسازی
مرکز تحقیقات راه، مسکن و شهرسازی
Road, Housing & Urban Development Research Center

N

0 0.1 0.2 0.4 0.6 0.8 Kilometers

سیستم مختصات: WGS_1984_UTM_Zone_40N
سیستم تصویر: Transverse_Mercator

مقیاس: ۱:۱۵،۰۰۰	ابعاد: A3
شماره نقشه: 4	نام نقشه: Malekiat

راهنما :

- خصوصی
- دولتی
- نامشخص
- محدوده تاریخی
- محدوده شهر

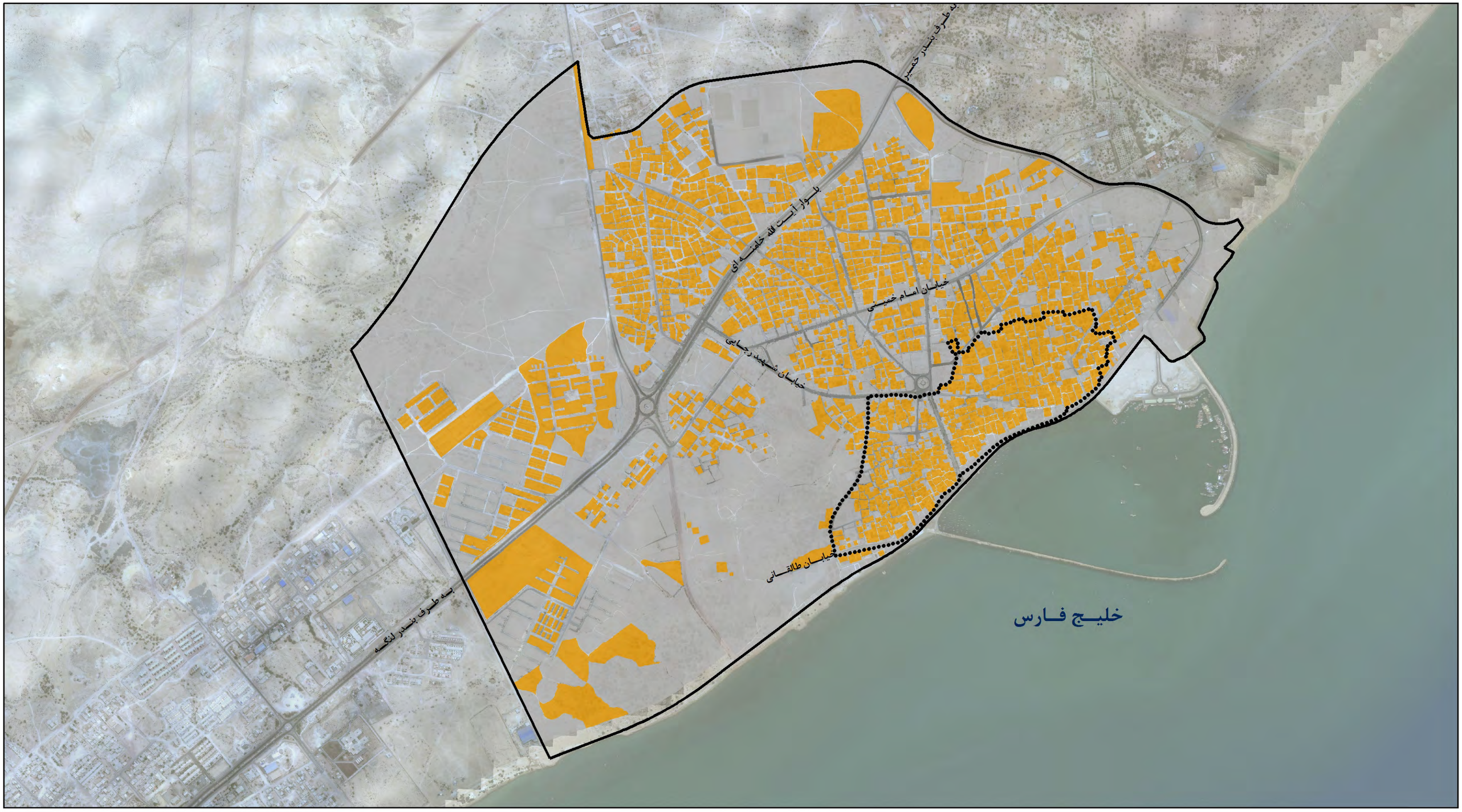

عنوان پروژه:
طرح ویژه بندر تاریخی کنگ

عنوان نقشه:
وضعیت کاربری مسکونی

کارفرما:
جمهوری اسلامی ایران
وزارت راه و شهرسازی

مشاور تهیه:
وزارت راه و شهرسازی
مرکز تحقیقات راه، مسکن و شهرسازی
Road, Housing & Urban Development Research Center

N

0 0.1 0.2 0.4 0.6 0.8 Kilometers

سیستم مختصات: WGS_1984_UTM_Zone_40N
سیستم تصویر: Transverse_Mercator

مقیاس: ۱:۱۵،۰۰۰	ابعاد: A3
شماره نقشه: 5	نام نقشه: Landuse

راهنما :

- مسکونی
- پارسل
- محدوده تاریخی
- محدوده شهر

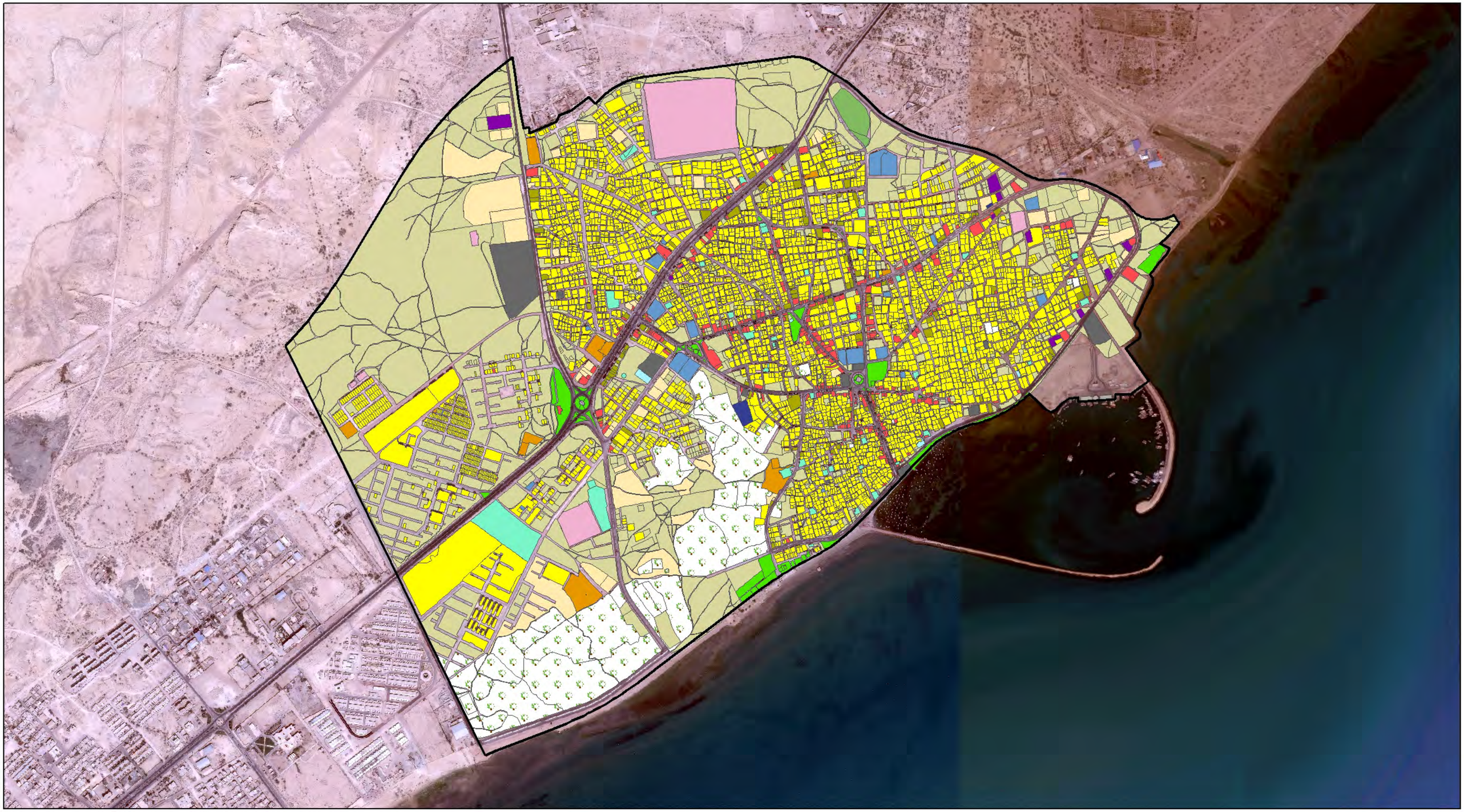

عنوان پروژه:

طرح ویژه بندر تاریخی کنگ

عنوان نقشه:

کاربری وضع موجود

کارفرما:

جمهوری اسلامی ایران
وزارت راه و شهرسازی

مشاور تهیه:

وزارت راه و شهرسازی
مرکز تحقیقات راه، مسکن و شهرسازی
Road, Housing & Urban Development Research Center

N

0 0.1 0.2 0.4 0.6 0.8 Kilometers

سیستم مختصات: WGS_1984_UTM_Zone_40N
سیستم تصویر: Transverse_Mercator

مقیاس: ۱:۱۵,۰۰۰	ابعاد: A3
شماره نقشه: 54	نام نقشه: Zone_Kalan

راهنما:

- محدوده شهر
- مسکونی
- آموزشی
- نظامی-انتظامی
- تجاری-خدماتی
- ورزشی
- درمانی
- فرهنگی-هنری
- پارک و فضای سبز
- مذهبی
- تجهیزات شهری
- تاسیسات شهری
- حمل و نقل و انبارداری
- نظامی
- باغات و کشاورزی
- حریم
- صنعتی
- مختلط مسکونی - تجاری
- بندر و تاسیسات بندری
- بایر

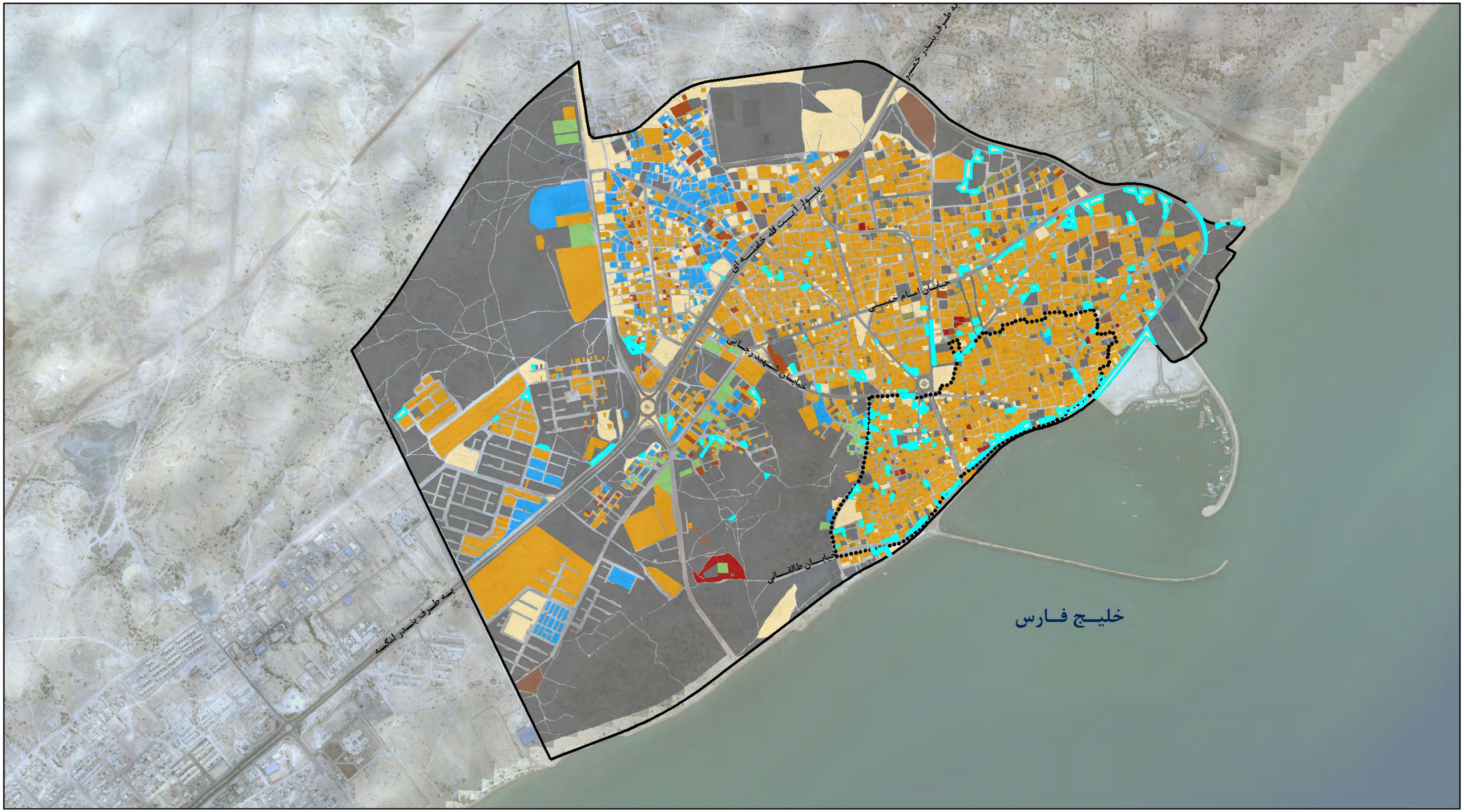

عنوان پروژه:
طرح ویژه بندر تاریخی کنگ

عنوان نقشه:
وضعیت کیفیت ابنیه

کارفرما:
جمهوری اسلامی ایران
وزارت راه و شهرسازی

مشاور تهیه:
وزارت راه و شهرسازی
مرکز تحقیقات راه، مسکن و شهرسازی
Road, Housing & Urban Development Research Center

N

0 0.1 0.2 0.4 0.6 0.8 Kilometers

سیستم مختصات: WGS_1984_UTM_Zone_40N
سیستم تصویر: Transverse_Mercator

مقیاس: ۱:۱۵،۰۰۰	ابعاد: A3
شماره نقشه: 6	نام نقشه: Keyfiat

راهنما :

- نوساز
- تاریخی
- محدوده شهر
- قابل استفاده
- در حال ساخت
- مرمتی
- فاقد بنا
- تخریبی
- نامشخص
- مخروبه
- محدوده تاریخی

عنوان پروژه:
طرح ویژه بندر تاریخی کنگ

عنوان نقشه:
وضعیت مصالح ابنیه

کارفرما:
جمهوری اسلامی ایران
وزارت راه و شهرسازی

مشاور تهیه:
وزارت راه و شهرسازی
مرکز تحقیقات راه، مسکن و شهرسازی
Road, Housing & Urban Development Research Center

N

0 0.1 0.2 0.4 0.6 0.8 k.lometers

سیستم مختصات: WGS_1984_UTM_Zone_40N
سیستم تصویر: Transverse_Mercator

A3	تعداد
1/15,000	مقیاس
Masaleh	نام نقشه
7	شماره نقشه

راهنما:

- بتنی
- فلزی
- چوبی
- پیش ساخته
- سنگی
- خشت یا گلی
- آجرکت
- نامشخص
- قالب بنا
- محدوده تاریخی
- محدوده نواحی
- محدوده شهر

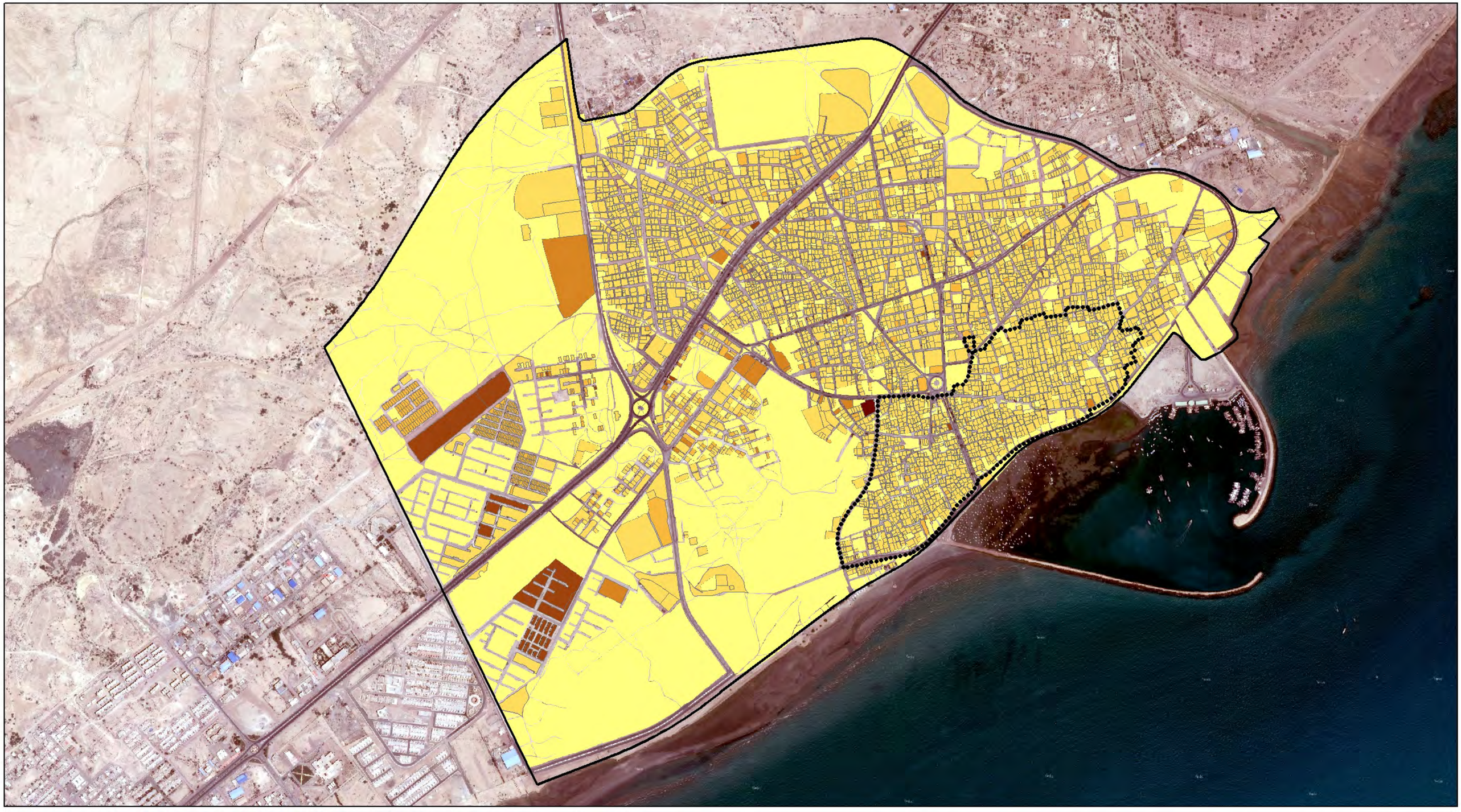

عنوان پروژه:

طرح ویژه بندر تاریخی کنگ

عنوان نقشه:

وضعیت تعداد طبقه

کارفرما:

جمهوری اسلامی ایران
وزارت راه و شهرسازی

مشاور تهیه:

وزارت راه و شهرسازی
مرکز تحقیقات راه، مسکن و شهرسازی
Road, Housing & Urban Development Research Center

N

0 0.0750.15 0.3 0.45 0.6
Kilometers

سیستم مختصات: WGS_1984_UTM_Zone_40N
سیستم تصویر: Transverse_Mercator

مقیاس: ۱:۱۴,۰۰۰	ابعاد: A3
شماره نقشه: 8	نام نقشه: Floor

راهنما:

- محدوده تاریخی
- محدوده شهر
- فاقد بنا
- ۱
- ۲
- ۳
- ۴
- ۵

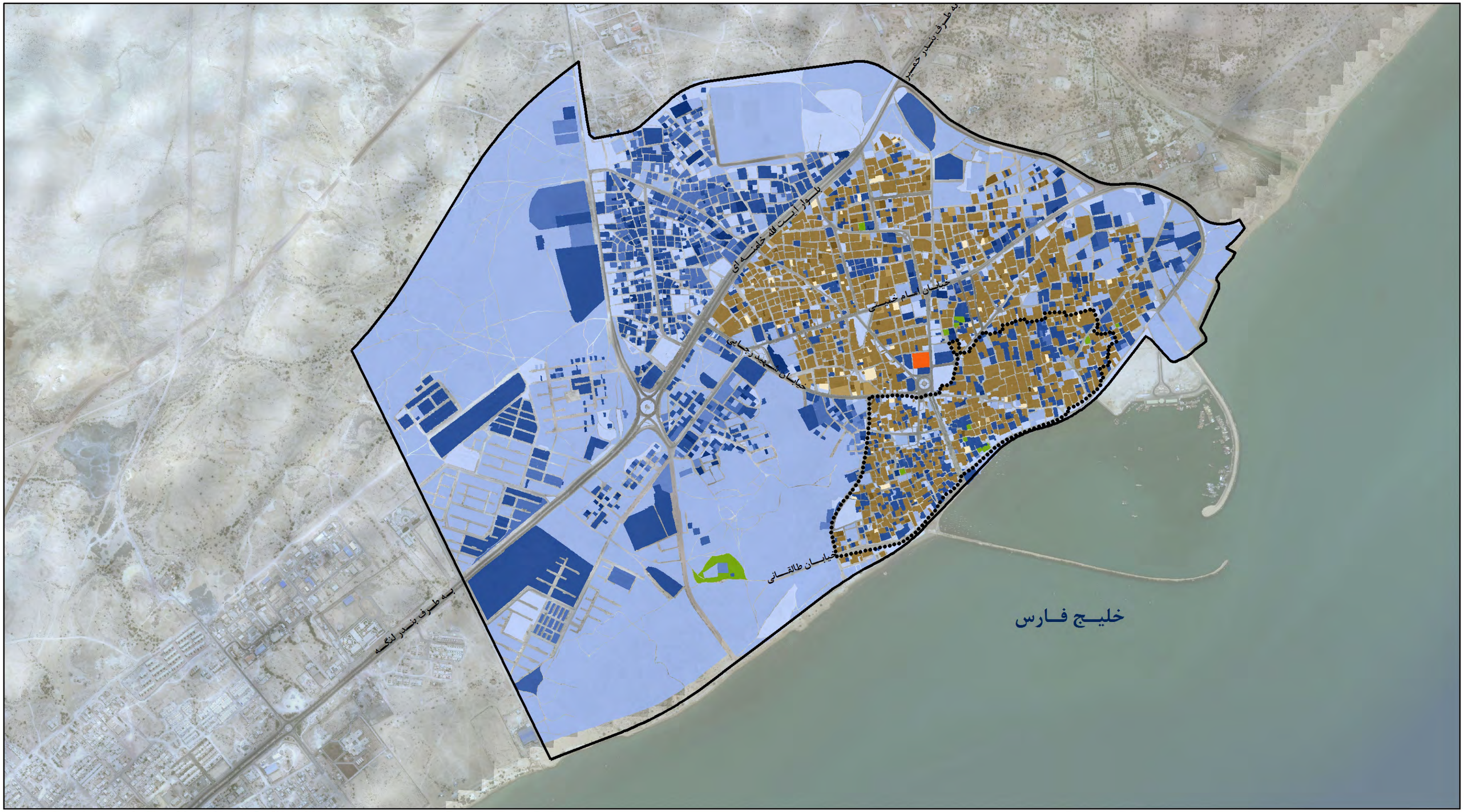

عنوان پروژه:
طرح ویژه بندر تاریخی کنگ

عنوان نقشه:
وضعیت مالکیت و کیفیت ابنیه

کارفرما:
جمهوری اسلامی ایران
وزارت راه و شهرسازی

مشاور تهیه:
وزارت راه و شهرسازی
مرکز تحقیقات راه، مسکن و شهرسازی
Road, Housing & Urban Development Research Center

N

0 0.1 0.2 0.4 0.6 0.8 Kilometers

سیستم مختصات: WGS_1984_UTM_Zone_40N
سیستم تصویر: Transverse_Mercator

مقیاس: ۱:۱۵،۰۰۰	ابعاد: A3
شماره نقشه: 9	نام نقشه: Malekiat_Keyfiat

راهنما :

- خصوصی - نوساز
- خصوصی - درحال ساخت
- خصوصی - قابل استفاده
- خصوصی - فاقد بنا
- خصوصی - مخروبه
- خصوص - نامشخص
- دولتی - قابل استفاده
- نامشخص - نوساز
- نامشخص - در حال ساخت
- نامشخص - قابل استفاده
- نامشخص - مخروبه
- نامشخص - مرمتی
- نامشخص - تخریبی
- نامشخص - تاریخی
- نامشخص - فاقد بنا
- نامشخص - نامشخص
- محدوده تاریخی
- محدوده شهر

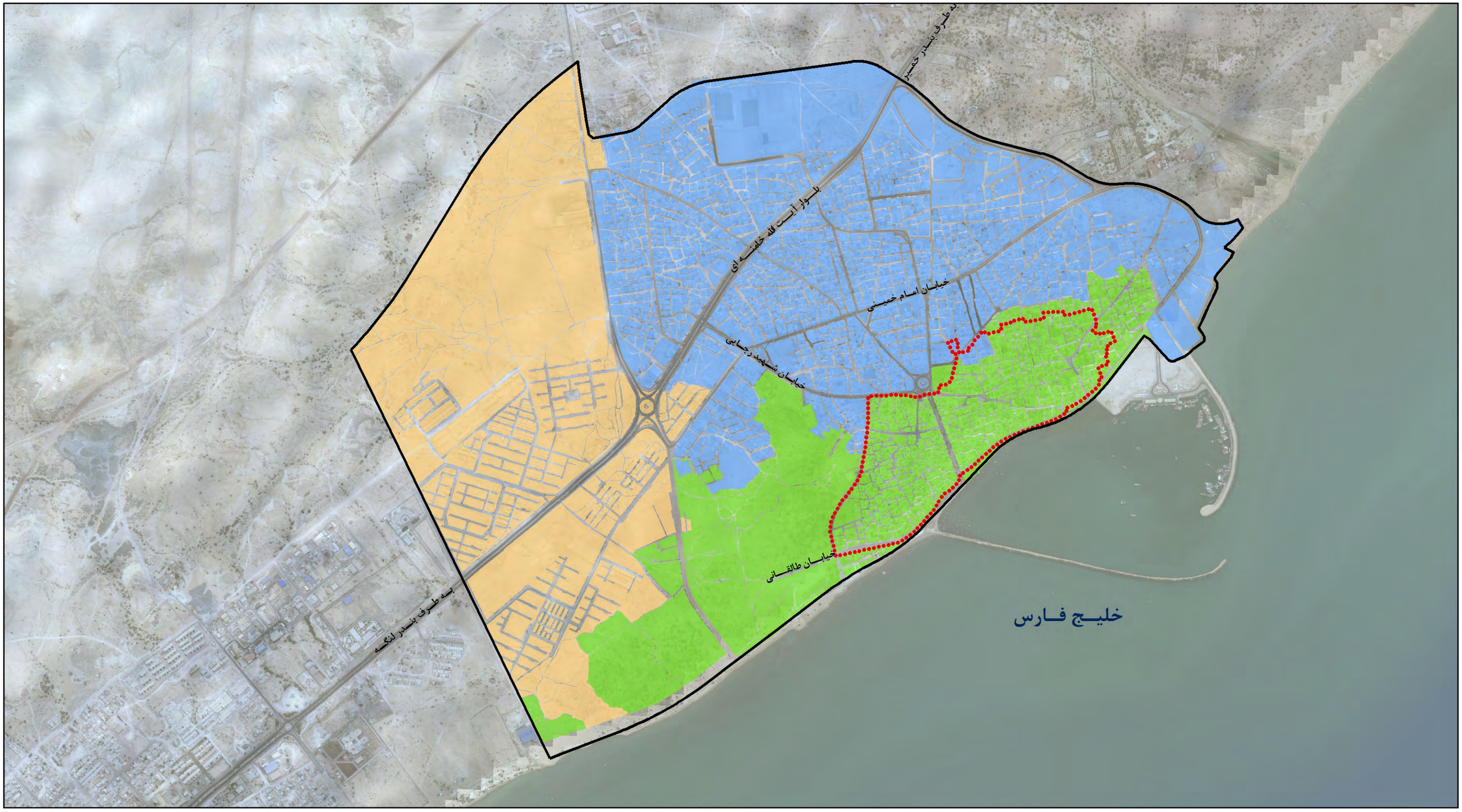

عنوان پروژه:
طرح ویژه بندر تاریخی کنگ

عنوان نقشه:
وضعیت شبکه بندی

کارفرما:
جمهوری اسلامی ایران
وزارت راه و شهرسازی

مشاور تهیه:
وزارت راه و شهرسازی
مرکز تحقیقات راه، مسکن و شهرسازی
Road, Housing & Urban Development Research Center

N

0 0.1 0.2 0.4 0.6 0.8 Kilometers

سیستم مختصات: WGS_1984_UTM_Zone_40N
سیستم تصویر: Transverse_Mercator

مقیاس: ۱:۱۵،۰۰۰	ابعاد: A3
شماره نقشه: 10	نام نقشه: Shabake

راهنما :

- ارگانیک
- نیمه ارگانیک
- شطرنجی
- محدوده تاریخی
- محدوده شهر

عنوان پروژه:
طرح ویژه بندر تاریخی کنگ

عنوان نقشه:
وضعیت تراکم ابنیه

مشاور تهیه:
وزارت راه و شهرسازی
مرکز تحقیقات راه، مسکن و شهرسازی
Road, Housing & Urban Development Research Center

کارفرما:
جمهوری اسلامی ایران
وزارت راه و شهرسازی

N

0 0.1 0.2 0.4 0.6 0.8 Kilometers

سیستم مختصات: WGS_1984_UTM_Zone_40N
سیستم تصویر: Transverse_Mercator

ابعاد: A3
مقیاس: 1:15,000
نام نقشه: Building_Den
شماره نقشه: 11

راهنما:
بیشترین تراکم
کمترین تراکم
محدوده تاریخی
محدوده نواحی
محدوده شهر

راهنما:

- محدوده تاریخی
- محدوده پهنه خطر
- آثار ثبت شده
- محدوده شهر
- آثار ارشمند تاریخی
- گذرها و فضاهای عمومی تـاریخی

عنوان پروژه:

طرح ویژه بندر تاریخی کنگ

عنوان نقشه:

آثار تاریخی

کارفرما:

جمهوری اسلامی ایران
وزارت راه و شهرسازی

مشاور تهیه:

وزارت راه و شهرسازی
مرکز تحقیقات راه، مسکن و شهرسازی
Road, Housing & Urban Development Research Center

N

0 0.1 0.2 0.4 0.6 0.8 Kilometers

سیستم مختصات: WGS_1984_UTM_Zone_40N

سیستم تصویر: Transverse_Mercator

مقیاس: ۱:۱۵,۰۰۰

ابعاد: A3

شماره نقشه:

نام نقشه:

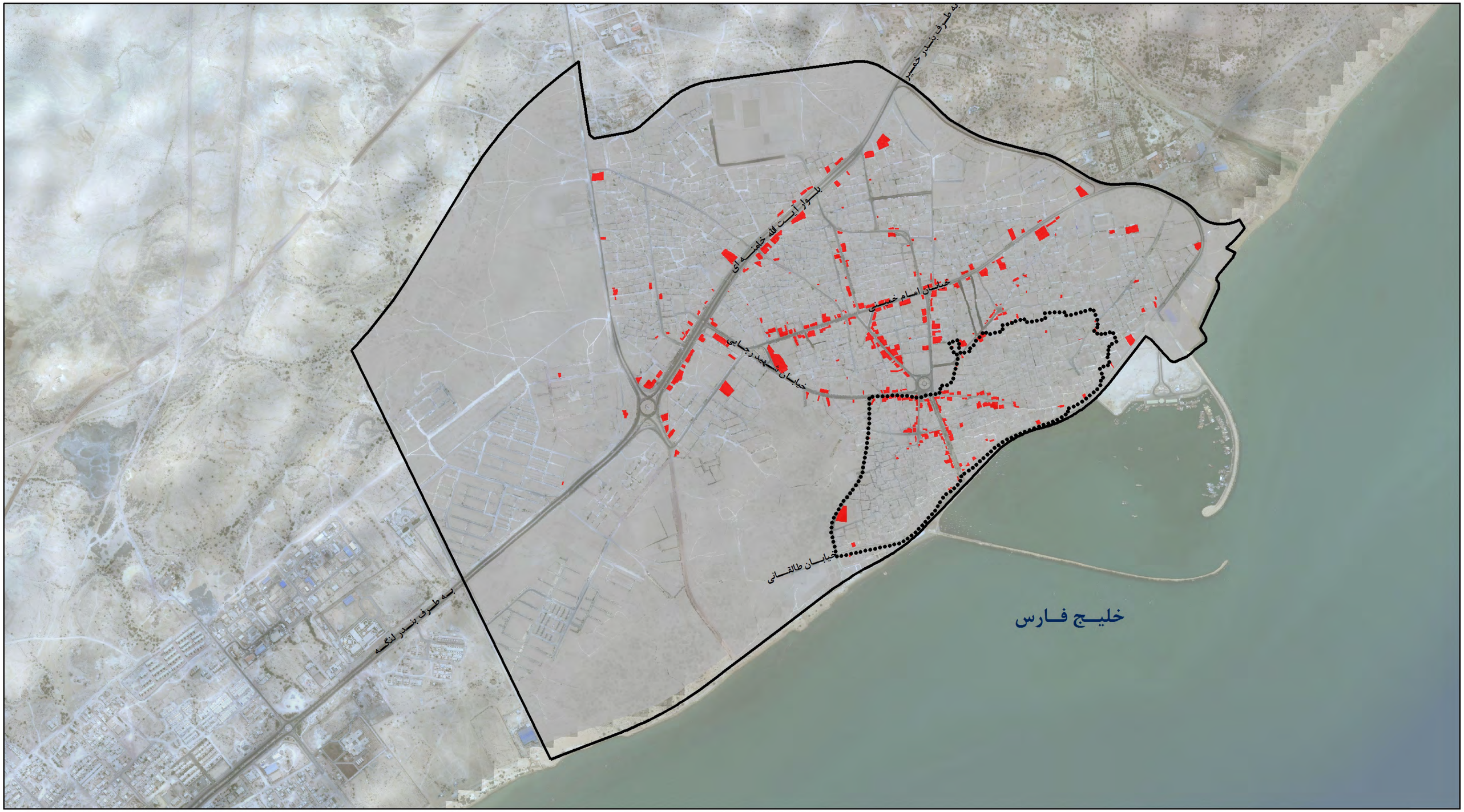

عنوان پروژه:
طرح ویژه بندر تاریخی کنگ

عنوان نقشه:
وضعیت کاربری تجاری

کارفرما:
جمهوری اسلامی ایران
وزارت راه و شهرسازی

مشاور تهیه:
وزارت راه و شهرسازی
مرکز تحقیقات راه، مسکن و شهرسازی
Road, Housing & Urban Development Research Center

N

0 0.1 0.2 0.4 0.6 0.8 Kilometers

سیستم مختصات: WGS_1984_UTM_Zone_40N
سیستم تصویر: Transverse_Mercator

مقیاس: ۱:۱۵،۰۰۰	ابعاد: A3
شماره نقشه: 13	نام نقشه: Landuse

راهنما :

- تجاری
- پارسل
- محدوده تاریخی
- محدوده شهر

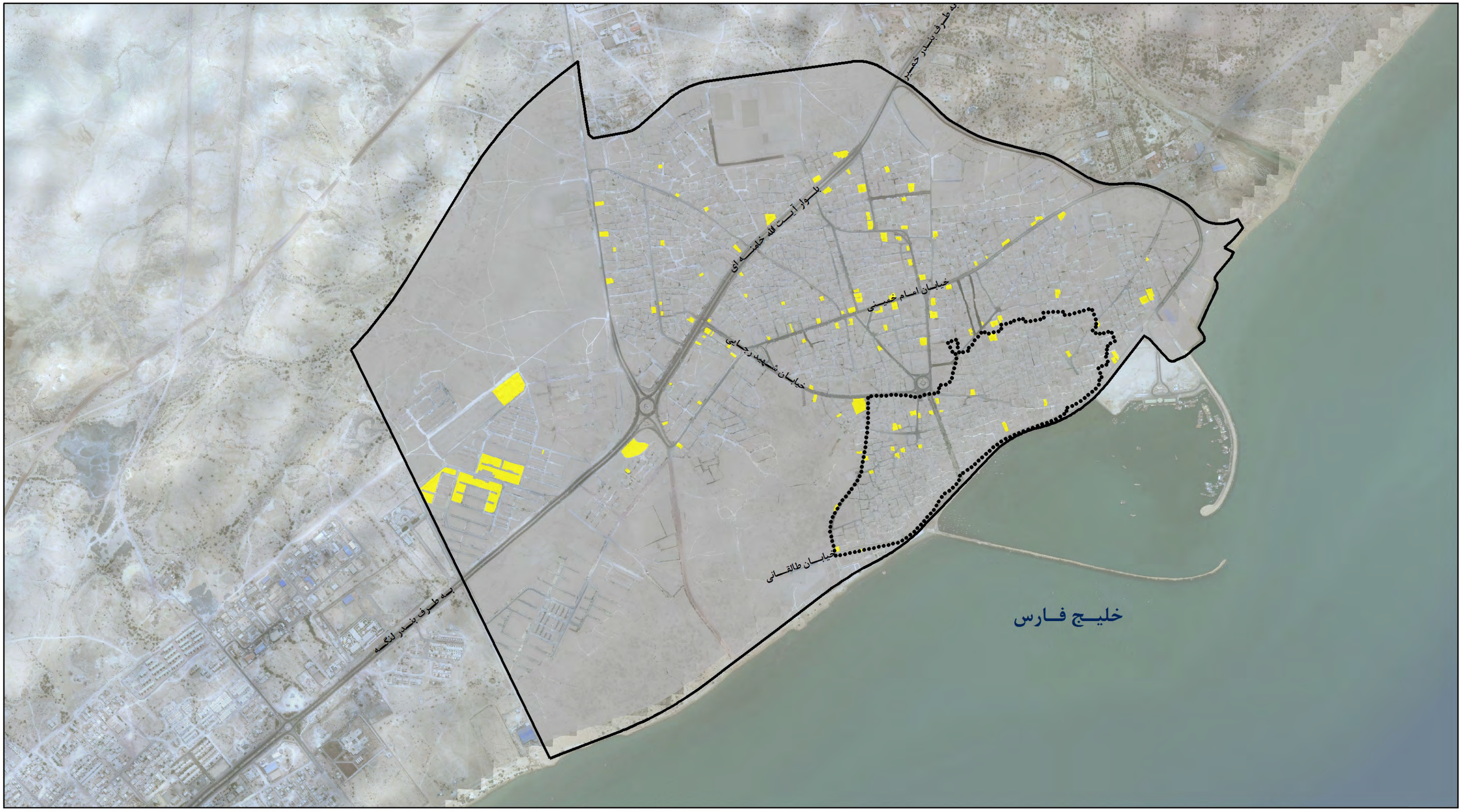

عنوان پروژه:
طرح ویژه بندر تاریخی کنگ

عنوان نقشه:
وضعیت کاربری مختلط مسکونی تجاری

کارفرما:
جمهوری اسلامی ایران
وزارت راه و شهرسازی

مشاور تهیه:
وزارت راه و شهرسازی
مرکز تحقیقات راه، مسکن و شهرسازی
Road, Housing & Urban Development Research Center

N

0 0.1 0.2 0.4 0.6 0.8 Kilometers

سیستم مختصات: WGS_1984_UTM_Zone_40N
سیستم تصویر: Transverse_Mercator

مقیاس: ۱:۱۵،۰۰۰	ابعاد: A3
شماره نقشه: 14	نام نقشه: Landuse

راهنما :

- مختلط مسکونی تجاری
- پارسل
- محدوده تاریخی
- محدوده شهر

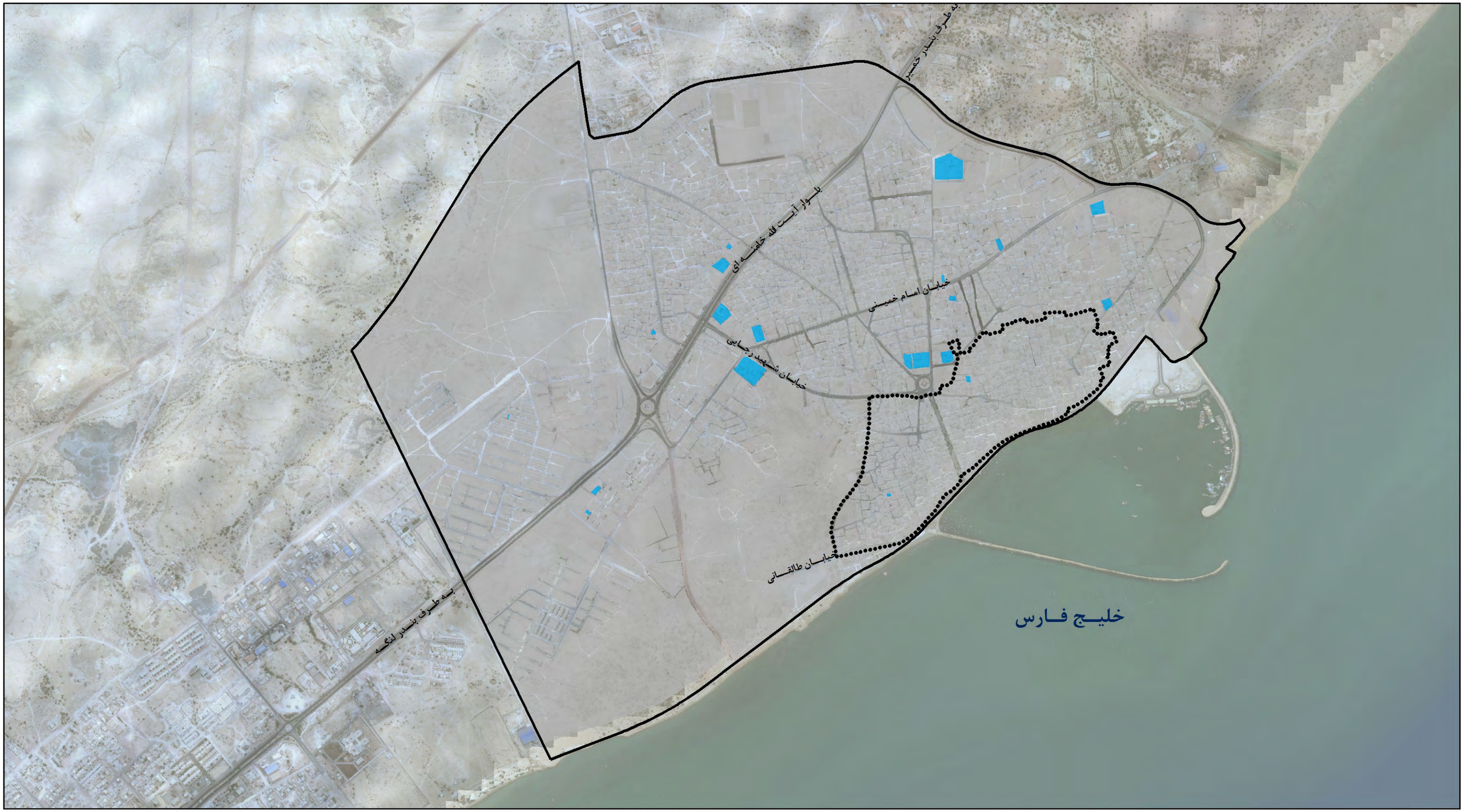

عنوان پروژه:
طرح ویژه بندر تاریخی کنگ

عنوان نقشه:
وضعیت کاربری آموزشی

کارفرما:
جمهوری اسلامی ایران
وزارت راه و شهرسازی

مشاور تهیه:
وزارت راه و شهرسازی
مرکز تحقیقات راه، مسکن و شهرسازی
Road, Housing & Urban Development Research Center

N

0 0.1 0.2 0.4 0.6 0.8 Kilometers

سیستم مختصات: WGS_1984_UTM_Zone_40N
سیستم تصویر: Transverse_Mercator

مقیاس: ۱:۱۵،۰۰۰	ابعاد: A3
شماره نقشه: 15	نام نقشه: Landuse

راهنما :

- آموزشی
- پارسل
- محدوده تاریخی
- محدوده شهر

عنوان پروژه:
طرح ویژه بندر تاریخی کنگ

عنوان نقشه:
وضعیت کاربری بهداشتی

کارفرما:
جمهوری اسلامی ایران
وزارت راه و شهرسازی

مشاور تهیه:
وزارت راه و شهرسازی
مرکز تحقیقات راه، مسکن و شهرسازی
Road, Housing & Urban Development Research Center

N

0 0.1 0.2 0.4 0.6 0.8 Kilometers

سیستم مختصات: WGS_1984_UTM_Zone_40N
سیستم تصویر: Transverse_Mercator

مقیاس: ۱:۱۵،۰۰۰	ابعاد: A3
شماره نقشه: 16	نام نقشه: Landuse

راهنما :

- بهداشتی درمانی
- پارسل
- محدوده تاریخی
- محدوده شهر

عنوان پروژه:
طرح ویژه بندر تاریخی کنگ

عنوان نقشه:
وضعیت کاربری فرهنگی

کارفرما:
جمهوری اسلامی ایران
وزارت راه و شهرسازی

مشاور تهیه:
وزارت راه و شهرسازی
مرکز تحقیقات راه، مسکن و شهرسازی
Road, Housing & Urban Development Research Center

N

0 0.1 0.2 0.4 0.6 0.8 Kilometers

سیستم مختصات: WGS_1984_UTM_Zone_40N
سیستم تصویر: Transverse_Mercator

مقیاس: ۱:۱۵،۰۰۰	ابعاد: A3
شماره نقشه: 17	نام نقشه: Landuse

راهنما :

- فرهنگی
- پارسل
- محدوده تاریخی
- محدوده شهر

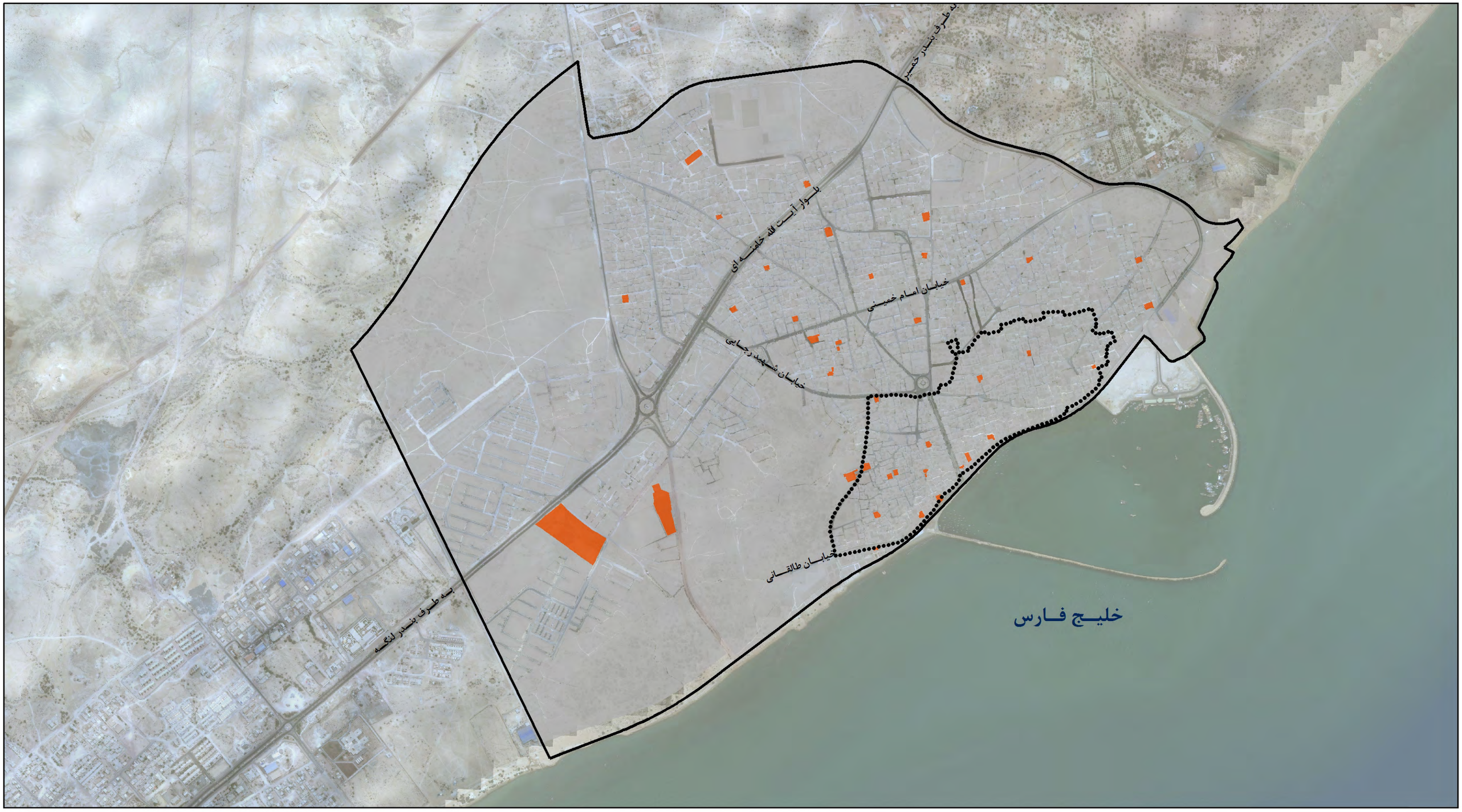

عنوان پروژه:
طرح ویژه بندر تاریخی کنگ

عنوان نقشه:
وضعیت کاربری مذهبی

کارفرما:
جمهوری اسلامی ایران
وزارت راه و شهرسازی

مشاور تهیه:
وزارت راه و شهرسازی
مرکز تحقیقات راه، مسکن و شهرسازی
Road, Housing & Urban Development Research Center

N

0 0.1 0.2 0.4 0.6 0.8 Kilometers

سیستم مختصات: WGS_1984_UTM_Zone_40N
سیستم تصویر: Transverse_Mercator

مقیاس: ۱:۱۵،۰۰۰	ابعاد: A3
شماره نقشه: 18	نام نقشه: Landuse

راهنما :

- مذهبی
- پارسل
- محدوده تاریخی
- محدوده شهر

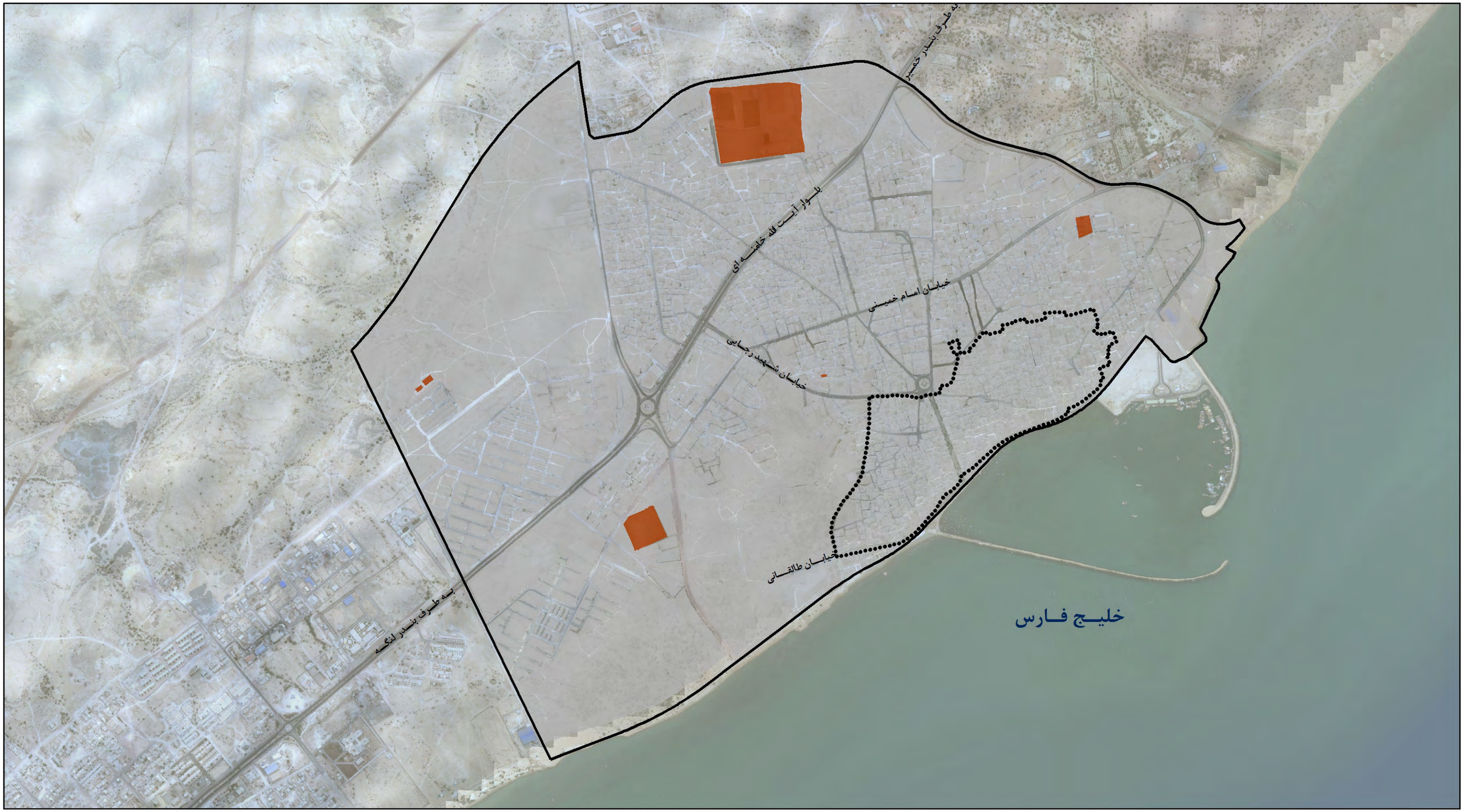

عنوان پروژه:
طرح ویژه بندر تاریخی کنگ

عنوان نقشه:
وضعیت کاربری ورزشی

کارفرما:
جمهوری اسلامی ایران
وزارت راه و شهرسازی

مشاور تهیه:
وزارت راه و شهرسازی
مرکز تحقیقات راه، مسکن و شهرسازی
Road, Housing & Urban Development Research Center

N

0 0.1 0.2 0.4 0.6 0.8 Kilometers

سیستم مختصات: WGS_1984_UTM_Zone_40N
سیستم تصویر: Transverse_Mercator

مقیاس: ۱:۱۵،۰۰۰	ابعاد: A3
شماره نقشه: 19	نام نقشه: Landuse

راهنما :

- ورزشی
- پارسل
- محدوده تاریخی
- محدوده شهر

عنوان پروژه:
طرح ویژه بندر تاریخی کنگ

عنوان نقشه:
وضعیت کاربری اداری انتظامی

کارفرما:
جمهوری اسلامی ایران
وزارت راه و شهرسازی

مشاور تهیه:
وزارت راه و شهرسازی
مرکز تحقیقات راه، مسکن و شهرسازی
Road, Housing & Urban Development Research Center

N

0 0.1 0.2 0.4 0.6 0.8 Kilometers

سیستم مختصات: WGS_1984_UTM_Zone_40N
سیستم تصویر: Transverse_Mercator

مقیاس: ۱:۱۵،۰۰۰	ابعاد: A3
شماره نقشه: 21	نام نقشه: Landuse

راهنما :

- اداری انتظامی
- پارسل
- محدوده تاریخی
- محدوده شهر

عنوان پروژه:
طرح ویژه بندر تاریخی کنگ

عنوان نقشه:
وضعیت کاربری تاسیسات و تجهیزات شهری

کارفرما:
جمهوری اسلامی ایران
وزارت راه و شهرسازی

مشاور تهیه:
وزارت راه و شهرسازی
مرکز تحقیقات راه، مسکن و شهرسازی
Road, Housing & Urban Development Research Center

N

0 0.1 0.2 0.4 0.6 0.8 Kilometers

سیستم مختصات: WGS_1984_UTM_Zone_40N
سیستم تصویر: Transverse_Mercator

مقیاس: ۱:۱۵،۰۰۰	ابعاد: A3
شماره نقشه: 22	نام نقشه: Landuse

راهنما :

- تاسیسات و تجهیزات شهری
- پارسل
- محدوده تاریخی
- محدوده شهر

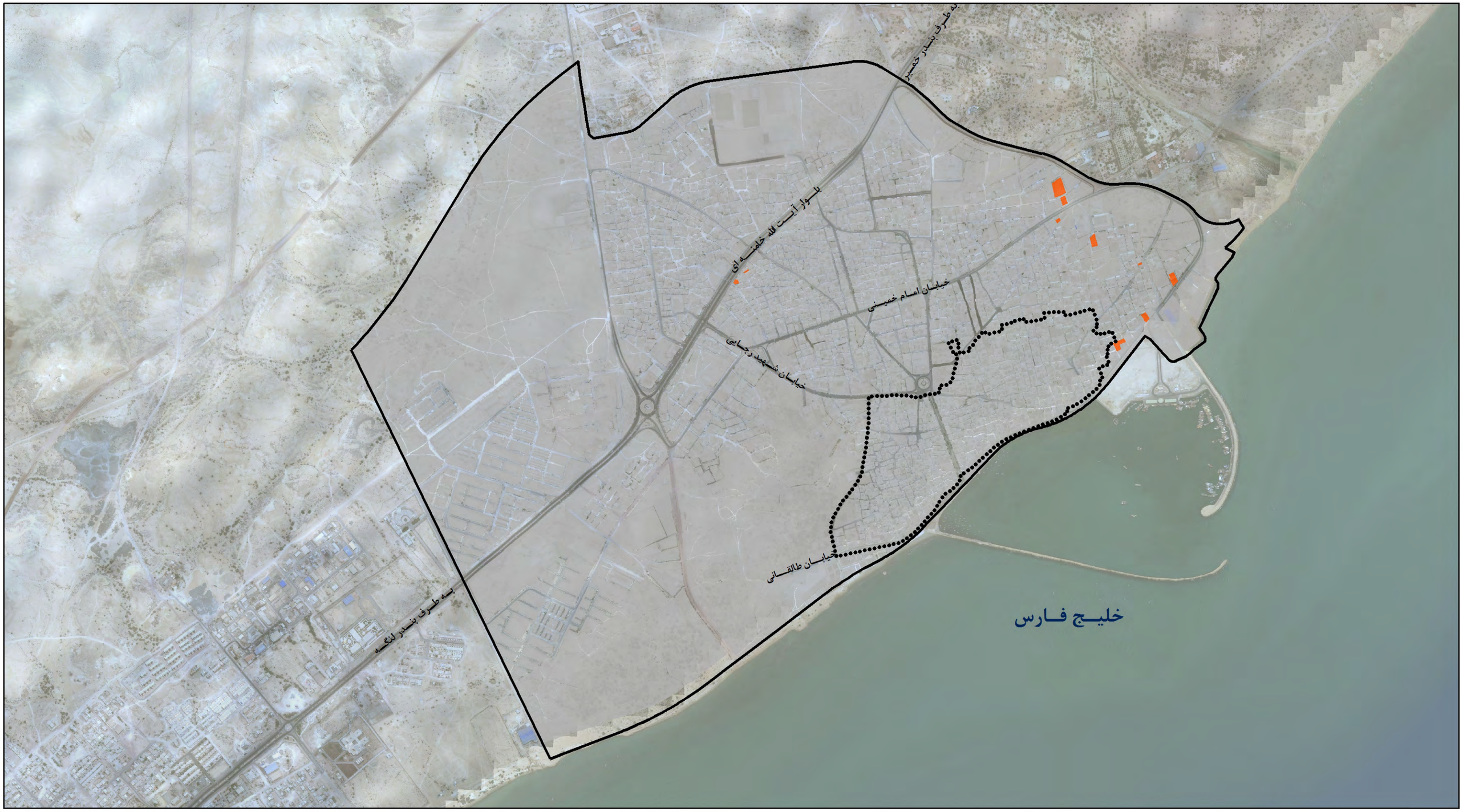

عنوان پروژه:
طرح ویژه بندر تاریخی کنگ

عنوان نقشه:
وضعیت کاربری صنعتی کارگاهی

کارفرما:
جمهوری اسلامی ایران
وزارت راه و شهرسازی

مشاور تهیه:
وزارت راه و شهرسازی
مرکز تحقیقات راه، مسکن و شهرسازی
Road, Housing & Urban Development Research Center

N

0 0.1 0.2 0.4 0.6 0.8 Kilometers

سیستم مختصات: WGS_1984_UTM_Zone_40N
سیستم تصویر: Transverse_Mercator

مقیاس: ۱:۱۵،۰۰۰	ابعاد: A3
شماره نقشه: 24	نام نقشه: Landuse

راهنما :

- صنعتی کارگاهی
- پارسل
- محدوده تاریخی
- محدوده شهر

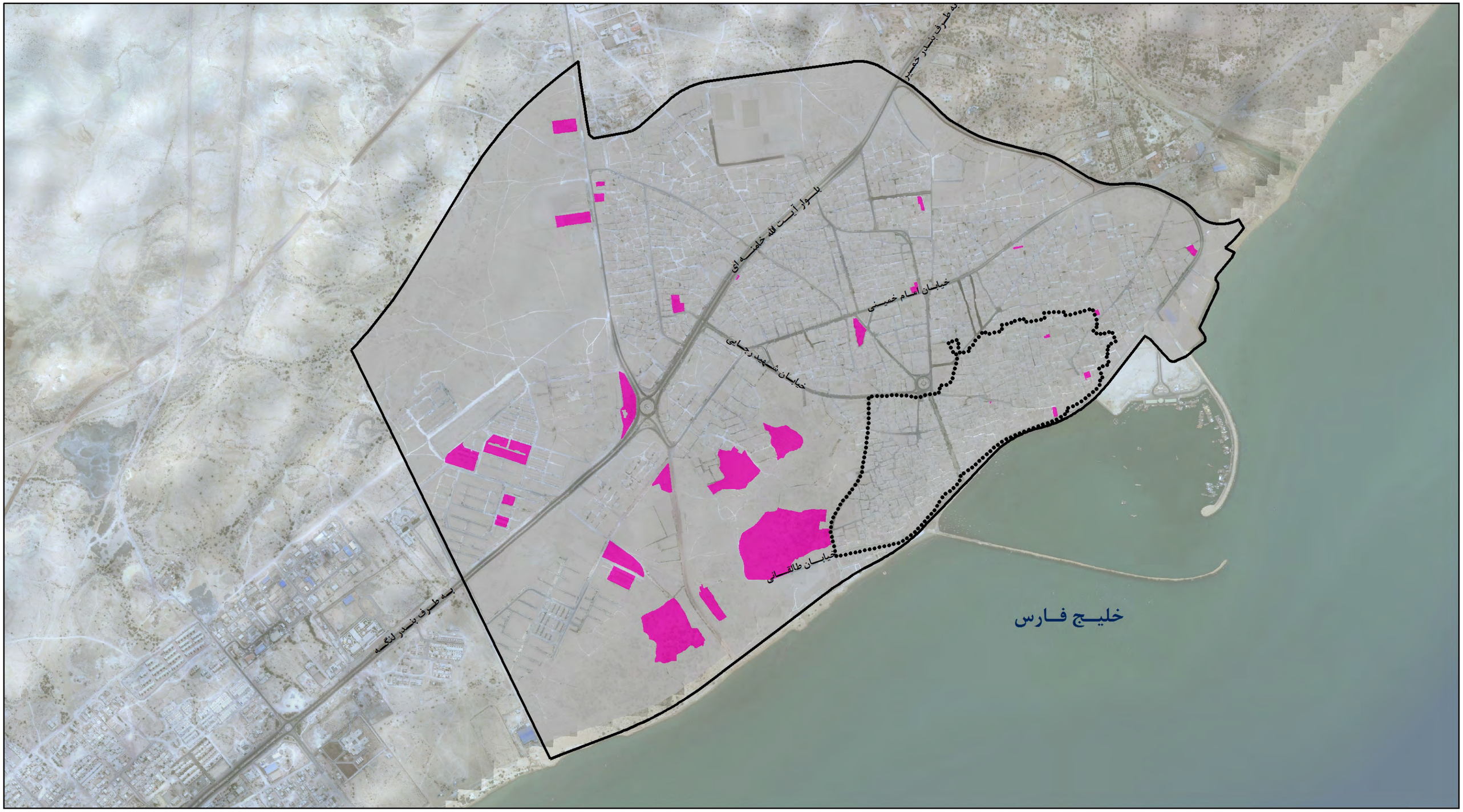

عنوان پروژه:
طرح ویژه بندر تاریخی کنگ

عنوان نقشه:
وضعیت کاربری مختلط

کارفرما:
جمهوری اسلامی ایران
وزارت راه و شهرسازی

مشاور تهیه:
وزارت راه و شهرسازی
مرکز تحقیقات راه، مسکن و شهرسازی
Road, Housing & Urban Development Research Center

N

0 0.1 0.2 0.4 0.6 0.8 Kilometers

سیستم مختصات: WGS_1984_UTM_Zone_40N
سیستم تصویر: Transverse_Mercator

مقیاس: ۱:۱۵،۰۰۰	ابعاد: A3
شماره نقشه: 25	نام نقشه: Landuse

راهنما :

- مختلط
- پارسل
- محدوده تاریخی
- محدوده شهر

عنوان پروژه:
طرح ویژه بندر تاریخی کنگ

عنوان نقشه:
وضعیت کاربری بایر

کارفرما:
جمهوری اسلامی ایران
وزارت راه و شهرسازی

مشاور تهیه:
وزارت راه و شهرسازی
مرکز تحقیقات راه، مسکن و شهرسازی
Road, Housing & Urban Development Research Center

N

0 0.1 0.2 0.4 0.6 0.8 Kilometers

سیستم مختصات: WGS_1984_UTM_Zone_40N
سیستم تصویر: Transverse_Mercator

مقیاس: ۱:۱۵،۰۰۰	ابعاد: A3
شماره نقشه: 26	نام نقشه: Landuse

راهنما :

- بایر
- پارسل
- محدوده تاریخی
- محدوده شهر

عنوان پروژه:
طرح ویژه بندر تاریخی کنگ

عنوان نقشه:
وضعیت کاربری پارک و فضای سبز

کارفرما:
جمهوری اسلامی ایران
وزارت راه و شهرسازی

مشاور تهیه:
وزارت راه و شهرسازی
مرکز تحقیقات راه، مسکن و شهرسازی
Road, Housing & Urban Development Research Center

N

0 0.1 0.2 0.4 0.6 0.8 Kilometers

سیستم مختصات: WGS_1984_UTM_Zone_40N
سیستم تصویر: Transverse_Mercator

مقیاس: ۱:۱۵،۰۰۰	ابعاد: A3
شماره نقشه: 27	نام نقشه: Landuse

راهنما :

- پارک و فضای سبز
- پارسل
- محدوده تاریخی
- محدوده شهر

عنوان پروژه:
طرح ویژه بندر تاریخی کنگ

عنوان نقشه:
وضعیت کاربری باغ

کارفرما:
جمهوری اسلامی ایران
وزارت راه و شهرسازی

مشاور تهیه:
وزارت راه و شهرسازی
مرکز تحقیقات راه، مسکن و شهرسازی
Road, Housing & Urban Development Research Center

N

0 0.1 0.2 0.4 0.6 0.8 Kilometers

سیستم مختصات: WGS_1984_UTM_Zone_40N
سیستم تصویر: Transverse_Mercator

مقیاس: ۱:۱۵،۰۰۰	ابعاد: A3
شماره نقشه: 28	نام نقشه: Landuse

راهنما :

- باغ
- پارسل
- محدوده تاریخی
- محدوده شهر

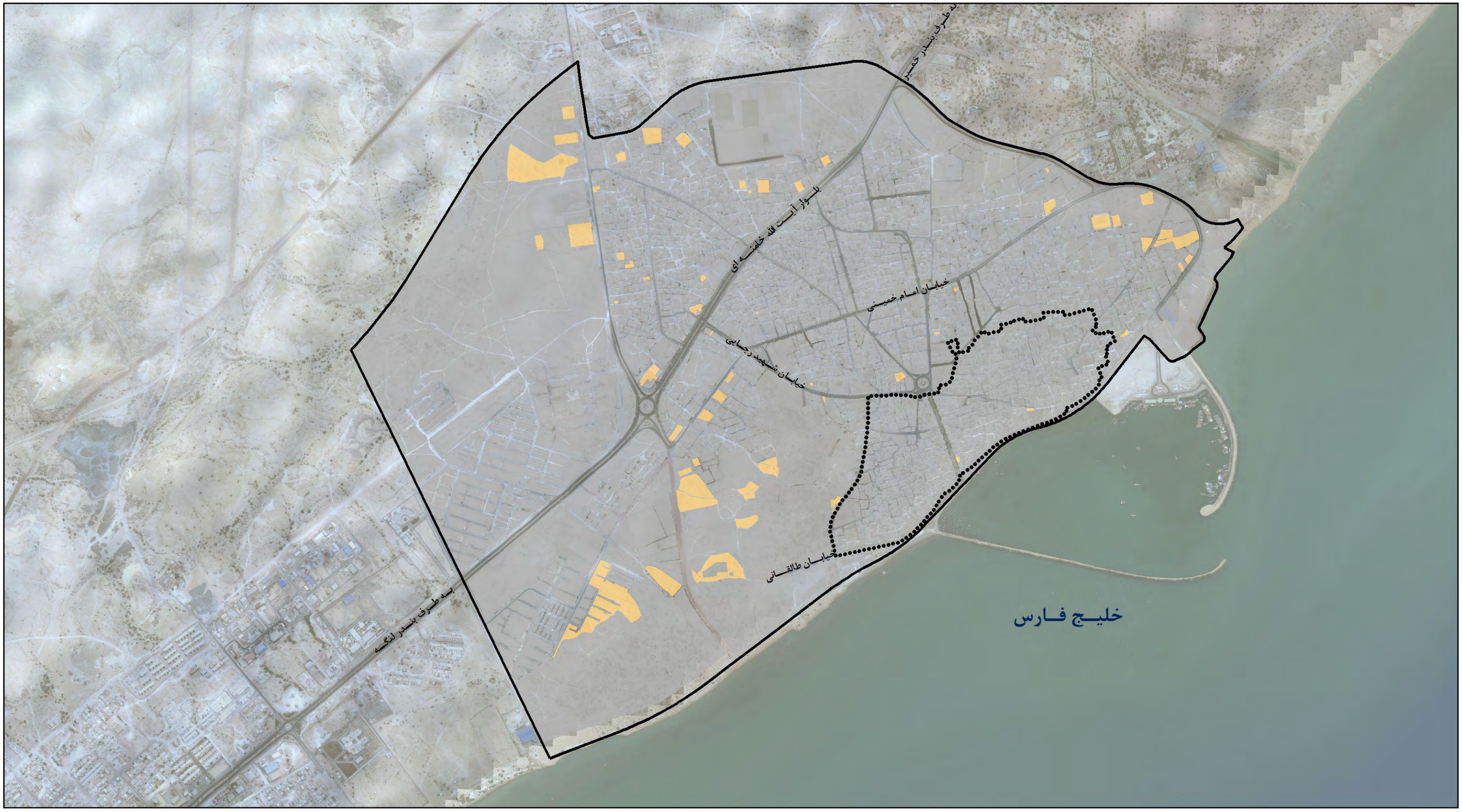

عنوان پروژه:
طرح ویژه بندر تاریخی کنگ

عنوان نقشه:
وضعیت کاربری حمل و نقل و انبارداری

کارفرما:
جمهوری اسلامی ایران
وزارت راه و شهرسازی

مشاور تهیه:
وزارت راه و شهرسازی
مرکز تحقیقات راه، مسکن و شهرسازی
Road, Housing & Urban Development Research Center

N

0 0.1 0.2 0.4 0.6 0.8 Kilometers

سیستم مختصات: WGS_1984_UTM_Zone_40N
سیستم تصویر: Transverse_Mercator

مقیاس: ۱:۱۵،۰۰۰	ابعاد: A3
شماره نقشه: 20	نام نقشه: Landuse

راهنما :

- حمل و نقل و انبارداری
- پارسل
- محدوده تاریخی
- محدوده شهر

عنوان پروژه:

طرح ویژه بندر تاریخی کنگ

عنوان نقشه:

عرض معابر

کارفرما:

جمهوری اسلامی ایران
وزارت راه و شهرسازی

مشاور تهیه:

وزارت راه و شهرسازی
مرکز تحقیقات راه، مسکن و شهرسازی
Road, Housing & Urban Development Research Center

N

0 0.1 0.2 0.4 0.6 0.8 Kilometers

سیستم مختصات: WGS_1984_UTM_Zone_40N

سیستم تصویر: Transverse_Mercator

مقیاس: ۱:۱۵,۰۰۰

ابعاد: A3

شماره نقشه:

نام نقشه: Street_Width

راهنما:

- محدوده شهر
- کمتر از ۳ متر
- بین ۳ تا ۶ متر
- بین ۶ تا ۱۲ متر
- بین ۱۲ تا ۱۸ متر
- بین ۱۸ تا ۳۲ متر
- بیشتر از ۳۲ متر

عنوان پروژه:

طرح ویژه بندر تاریخی کنگ

عنوان نقشه:

عرض معابر

کارفرما:

جمهوری اسلامی ایران
وزارت راه و شهرسازی

مشاور تهیه:

وزارت راه و شهرسازی
مرکز تحقیقات راه، مسکن و شهرسازی
Road, Housing & Urban Development Research Center

N

0 0.1 0.2 0.4 0.6 0.8 Kilometers

سیستم مختصات: WGS_1984_UTM_Zone_40N

سیستم تصویر: Transverse_Mercator

ابعاد: A3

مقیاس: ۱:۱۵,۰۰۰

نام نقشه: Street_Width

شماره نقشه:

راهنما:

- محدوده شهر
- پیاده
- محلی
- جمع و پخش کننده
- شریانی درجه ۲
- شریانی درجه ۱

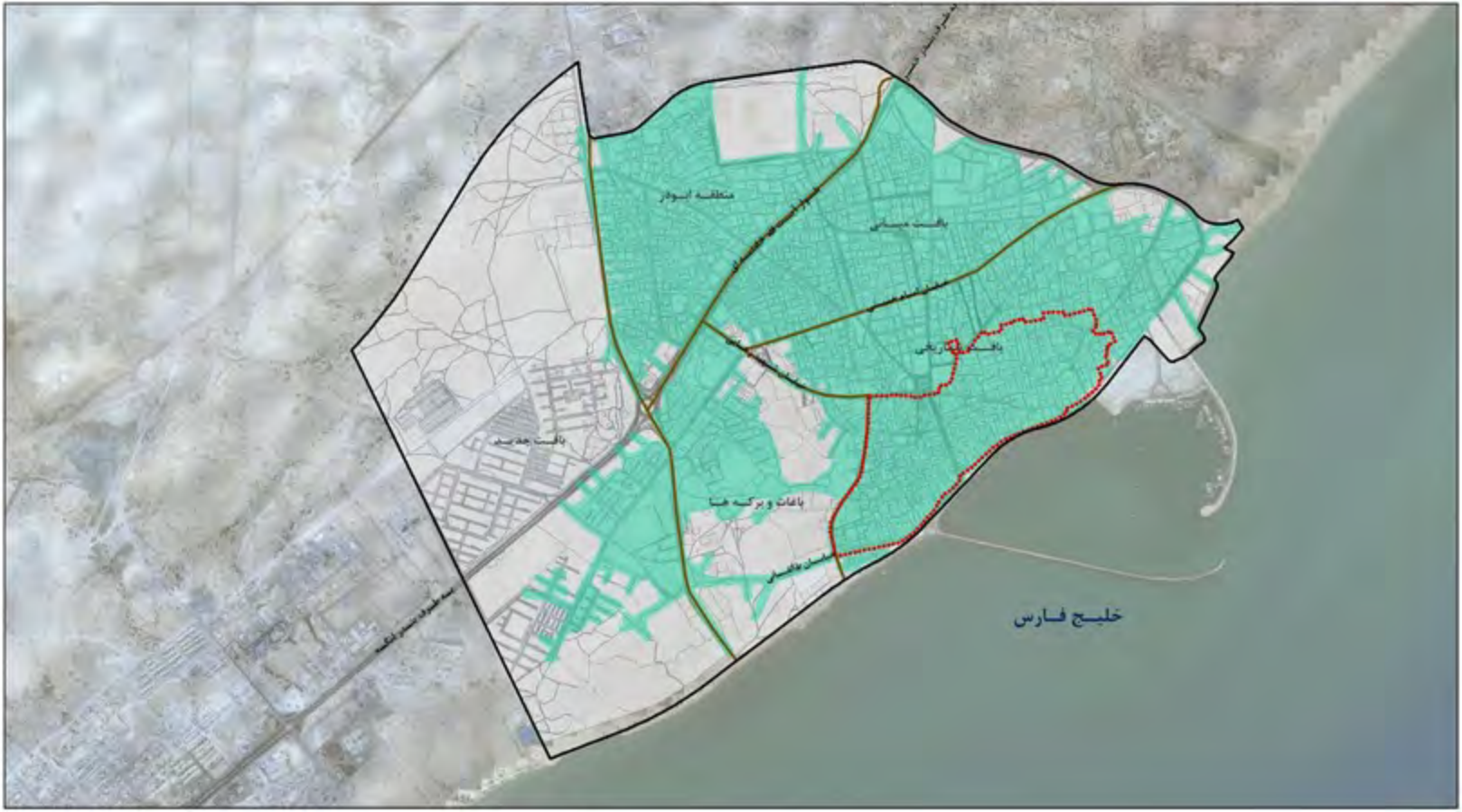

عنوان پروژه:
طرح ویژه بندر تاریخی کنگ

عنوان نقشه:
شعاع عملکرد کاربری مذهبی

کارفرما:
جمهوری اسلامی ایران
وزارت راه و شهرسازی

مشاور تهیه:
مرکز تحقیقات راه، مسکن و شهرسازی
Road, Housing & Urban Development Research Center

N

0 0.1 0.2 0.4 0.6 0.8 Kilometers

سیستم مختصات: WGS_1984_UTM_Zone_40N
سیستم تصویر: Transverse_Mercator

A3	اندازه	1/15,000	مقیاس
Building_Den	نام نقشه	52	شماره نقشه

راهنما:
- شعاع عملکرد مذهبی
- محدوده تاریخی
- محدوده نواحی
- محدوده شهر

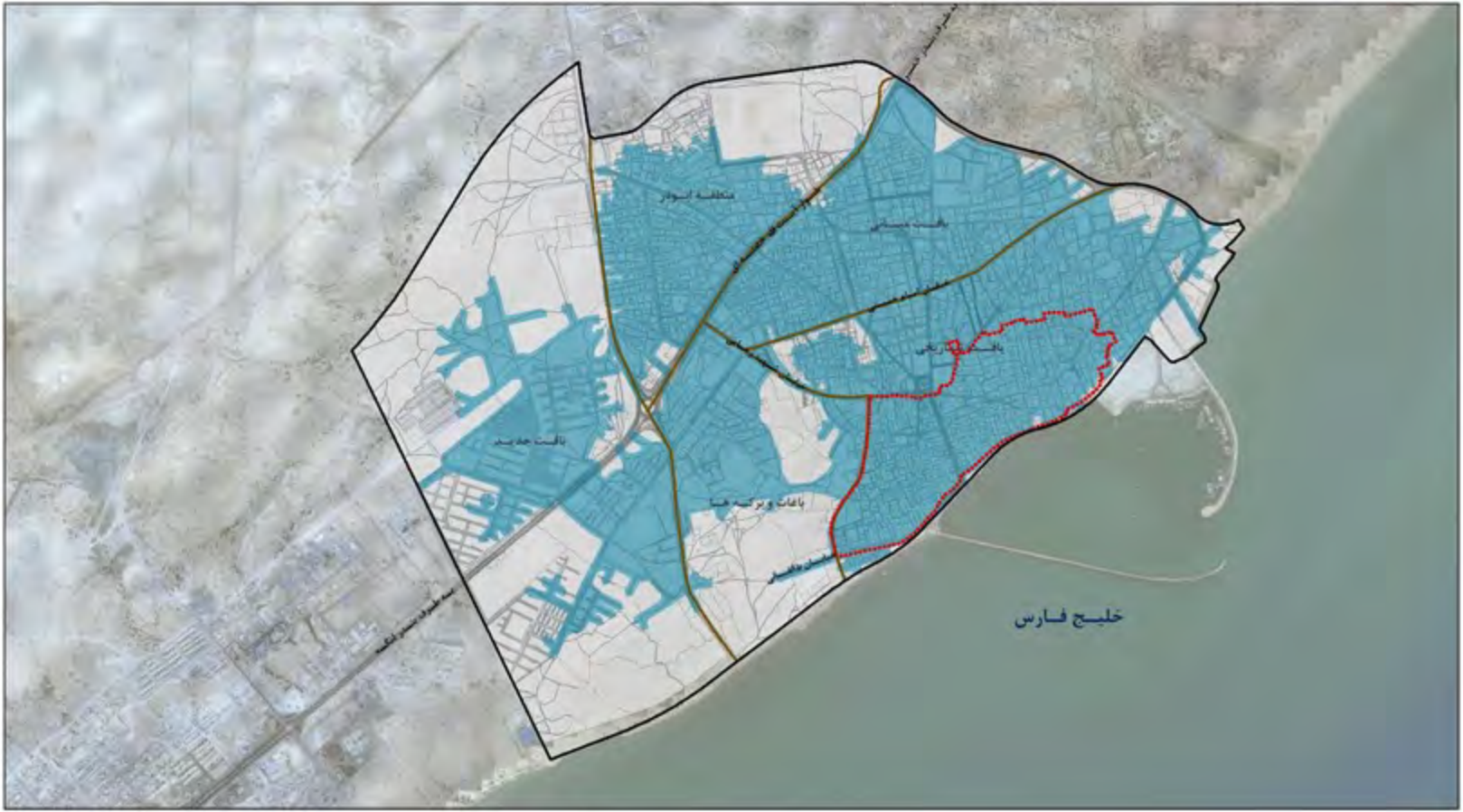

عنوان پروژه:
طرح ویژه بندر تاریخی کنگ

عنوان نقشه:
شعاع عملکرد کاربری آموزشی

کارفرما:
جمهوری اسلامی ایران
وزارت راه و شهرسازی

مشاور تهیه:
مرکز تحقیقات راه، مسکن و شهرسازی
Road, Housing & Urban Development Research Center

N

0 0.1 0.2 0.4 0.6 0.8 Kilometers

سیستم مختصات: WGS_1984_UTM_Zone_40N
سیستم تصویر: Transverse_Mercator

A3	اندازه	1/15,000	مقیاس
Building_Den	نام نقشه	51	شماره نقشه

راهنما:

- شعاع عملکرد آموزشی
- محدوده تاریخی
- محدوده نواحی
- محدوده شهر

عنوان پروژه:
طرح ویژه بندر تاریخی کنگ

عنوان نقشه:
شعاع عملکرد کاربری بهداشتی

کارفرما:
جمهوری اسلامی ایران
وزارت راه و شهرسازی

مشاور تهیه:
مرکز تحقیقات راه، مسکن و شهرسازی
Road, Housing & Urban Development Research Center

N

0 0.1 0.2 0.4 0.6 0.8 Kilometers

سیستم مختصات: WGS_1984_UTM_Zone_40N
سیستم تصویر: Transverse_Mercator

تهیه: A3	مقیاس: ۱/۱۵,۰۰۰
تهیه کننده: Behdinfri	شماره نقشه: 36

راهنما:

- شعاع عملکرد بهداشتی
- محدوده تاریخی
- محدوده نواحی
- محدوده شهر

عنوان پروژه:
طرح ویژه بندر تاریخی کنگ

عنوان نقشه:
شعاع عملکرد کاربری بهداشتی

کارفرما:
جمهوری اسلامی ایران
وزارت راه و شهرسازی

مشاور تهیه:
مرکز تحقیقات راه، مسکن و شهرسازی
Road, Housing & Urban Development Research Center

N

0 0.1 0.2 0.4 0.6 0.8 Kilometers

سیستم مختصات: WGS_1984_UTM_Zone_40N
سیستم تصویر: Transverse_Mercator

قطع: A3	مقیاس: 1/15,000
نام نقشه: Behdashti	شماره نقشه: 36

راهنما:

- شعاع عملکرد فرهنگی
- محدوده تاریخی
- محدوده نواحی
- محدوده شهر

عنوان پروژه:
طرح ویژه بندر تاریخی کنگ

عنوان نقشه:
شعاع عملکرد بوستان

کارفرما:
جمهوری اسلامی ایران
وزارت راه و شهرسازی

مشاور تهیه:
مرکز تحقیقات راه، مسکن و شهرسازی
Road, Housing & Urban Development Research Center

N

0 0.1 0.2 0.4 0.6 0.8 Kilometers

WGS_1984_UTM_Zone_40N
Transverse_Mercator

A3	اندازه	۱/۱۵,۰۰۰	مقیاس
Park	نام نقشه	37	شماره نقشه

راهنما:

- شعاع عملکرد پارک
- محدوده تاریخی
- محدوده نواحی
- محدوده شهر

عنوان پروژه:
طرح ویژه بندر تاریخی کنگ

عنوان نقشه:
وضعیت تراکم ساختمان

مشاور تهیه:
وزارت راه و شهرسازی
مرکز تحقیقات راه، مسکن و شهرسازی
Road, Housing & Urban Development Research Center

کارفرما:
جمهوری اسلامی ایران
وزارت راه و شهرسازی

N

0 0.1 0.2 0.4 0.6 0.8 Kilometers

سیستم مختصات: WGS_1984_UTM_Zone_40N
سیستم تصویر: Transverse_Mercator

مقیاس: ۱/۱۵,۰۰۰
ابعاد: A3
شماره نقشه: 38
نام نقشه: Tarakom

راهنما:

- کمتر از ۶۰ درصد
- ۶۰ الی ۱۲۰ درصد
- ۱۲۰ الی ۱۸۰ درصد
- ۱۸۰ الی ۲۲۰ درصد
- بیشتر از ۲۲۰ درصد
- محدوده تاریخی
- محدوده نواحی
- محدوده شهر

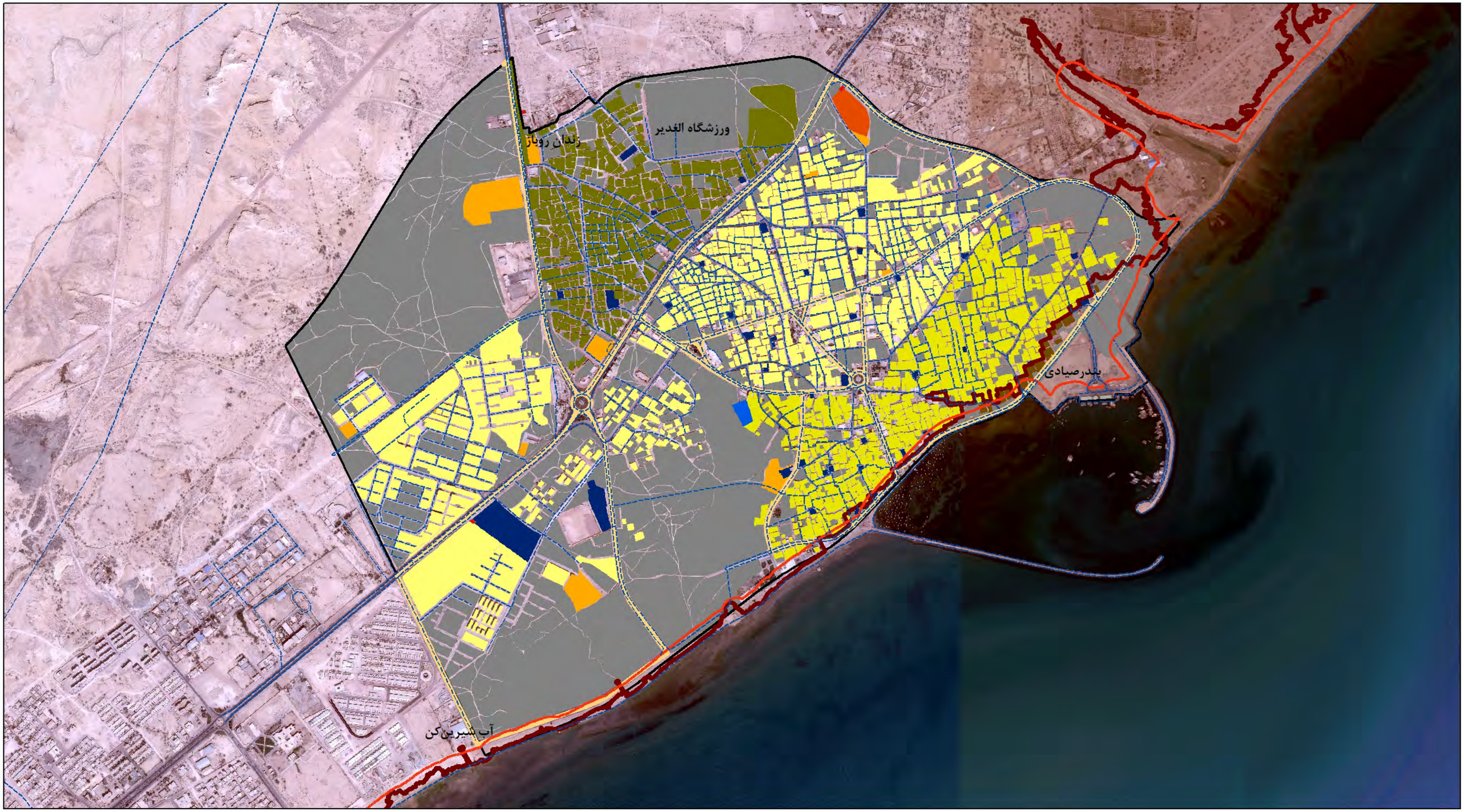

عنوان پروژه:

طرح ویژه بندر تاریخی کنگ

عنوان نقشه:

پدافند غیرعامل

مشاور تهیه:

وزارت راه و شهرسازی
مرکز تحقیقات راه، مسکن و شهرسازی
Road, Housing & Urban Development Research Center

کارفرما:

جمهوری اسلامی ایران
وزارت راه و شهرسازی

N

0 0.1 0.2 0.4 0.6 0.8 Kilometers

سیستم مختصات: WGS_1984_UTM_Zone_40N
سیستم تصویر: Transverse_Mercator

ابعاد: A3

مقیاس: ۱:۱۵,۰۰۰

نام نقشه: Padafand

شماره نقشه:

راهنما:

- محدوده شهر

پهنه‌بندی خطرپذیری اراضی مسکونی

- اراضی مسکونی با خطرپذیری کم
- اراضی مسکونی با خطرپذیر بیشتر (بافت تاریخی و مجاور آن)
- اراضی مسکونی با خطرپذیر بیشتر (بافت فرسوده
- اراضی مسکونی واقه در پهنه خطر دریا

کاربری‌ها

- مراکز درمانی
- عملکرد پیش از بحران (مساجد و شهرداری)
- عملکرد حین و پس از بحران (فضای باز، انبارها و مراکز آموزشی)

تاسیسات و تجهیزات شهری

- تاسیسات شهری
- تجهیزات شهری

- حریم دریا
- خط خطر
- محدوده شهر
- معابر اصلی
- خطوط برق

عنوان پروژه:
طرح ویژه بندر تاریخی کنگ

عنوان نقشه:
آثار و محدوده تاریخی

کارفرما:
جمهوری اسلامی ایران
وزارت راه و شهرسازی

مشاور تهیه:
پژوهشگاه راه، مسکن و شهرسازی

N

0 0.1 0.2 0.4 0.6 0.8 Kilometers

سیستم مختصات: WGS_1984_UTM_Zone_40N
سیستم تصویر: Transverse_Mercator

اندازه: A3	مقیاس: ۱:۱۵,۰۰۰
نام نقشه: Historic_Zone	شماره نقشه: 12

راهنما:

- آثار ثبتی
- بناهای ارزشمند
- محدوده ثبتی بافت
- محدوده تاریخی مصوب - ۵۵ هکتار
- محدوده تاریخی پیشنهادی - ۱۱۲ هکتار
- محدوده باستان‌شناسی زیر آب - ۵۰۰ متر از ساحل
- محدوده قانونی شهر

عنوان پروژه:
طرح ویژه بندر تاریخی کنگ

عنوان نقشه:
محدوده مناطق

کارفرما:
جمهوری اسلامی ایران
وزارت راه و شهرسازی

مشاور تهیه:
وزارت راه و شهرسازی
مرکز تحقیقات راه، مسکن و شهرسازی
Road, Housing & Urban Development Research Center

N

0 0.1 0.2 0.4 0.6 0.8 Kilometers

سیستم مختصات: WGS_1984_UTM_Zone_40N
سیستم تصویر: Transverse_Mercator

مقیاس: ۱:۱۵،۰۰۰	ابعاد: A3
شماره نقشه: 42	نام نقشه: Region

راهنما :

- محدوده نواحی
- محدوده شهر

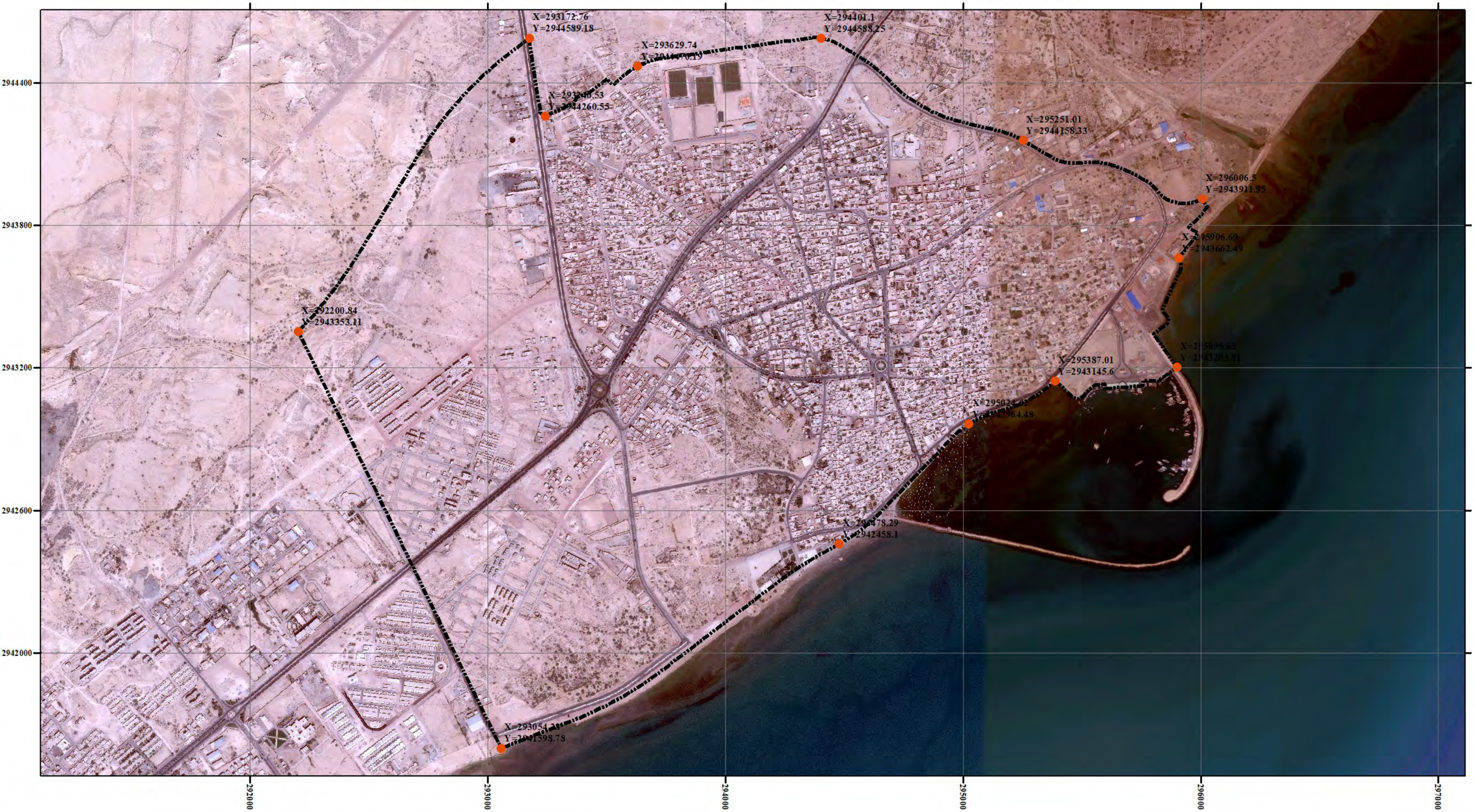

عنوان پـــروژه:

طرح ویژه بندر تـــاریخی کنـــگ

عنوان نقشـــه:

محدوده قانونی پیشـــنهادی شـــهر

کارفرمـــا:

جمهوری اسلامی ایران

وزارت راه و شهرسازی

مشـــاور تهیـــه:

وزارت راه و شهرسازی

مرکز تحقیقات راه، مسکن و شهرسازی

Road, Housing & Urban Development Research Center

N

0 0.1 0.2 0.4 0.6 0.8 Kilometers

سیـــستم مختصـــات: WGS_1984_UTM_Zone_40N

سیـــستم تصـــویر: Transverse_Mercator

ابعـــاد: A3	مقیـــاس: ۱:۱۵,۰۰۰
نام نقشـــه: Limit	شـــماره نقشـــه: 42

راهنما:

محـــدوده قـــانونی پیشـــنهادی شـــهر

نقاط مـــلاک

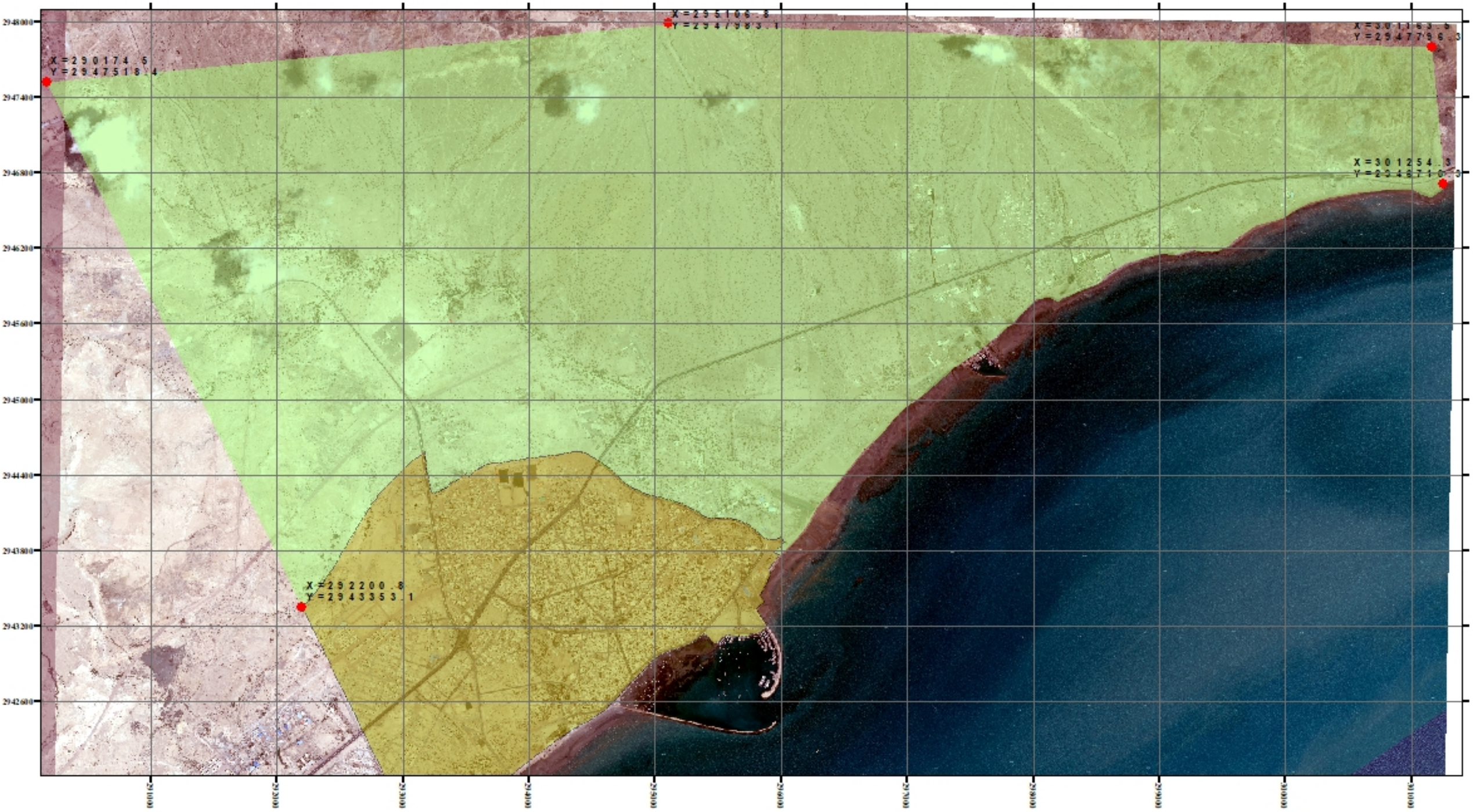

عنوان پروژه:

طرح ویژه بندر تاریخی کنگ

عنوان نقشه:

حریم شهر

کارفرما:

جمهوری اسلامی ایران
وزارت راه و شهرسازی

مشاور تهیه:

N

0 0.175 0.35 0.7 1.05 1.4
Kilometers

سیستم مختصات: WGS_1984_UTM_Zone_40N
سیستم تصویر: Transverse_Mercator

قطع: A3	مقیاس: ۱:۲۸,۲۳۲
نام نقشه: Lim it	شماره نقشه: 43

راهنما:

حریم شهر

عنوان پروژه:

طرح ویژه بندر تاریخی کنگ

عنوان نقشه:

شبکه معابر پیشنهادی

مشاور تهیه:

وزارت راه و شهرسازی
مرکز تحقیقات راه، مسکن و شهرسازی
Road, Housing & Urban Development Research Center

کارفرما:

جمهوری اسلامی ایران
وزارت راه و شهرسازی

N

0 0.1 0.2 0.4 0.6 0.8 Kilometers

سیستم مختصات: WGS_1984_UTM_Zone_40N

سیستم تصویر: Transverse_Mercator

مقیاس: ۱:۱۵,۰۰۰

ابعاد: A3

شماره نقشه:

نام نقشه: RoadsP

راهنما:

- محلی
- جمع و پخش کننده
- شریانی فرعی
- شریانی اصلی
- محدوده پهنه خطر
- محدوده تاریخی
- محدوده شهر

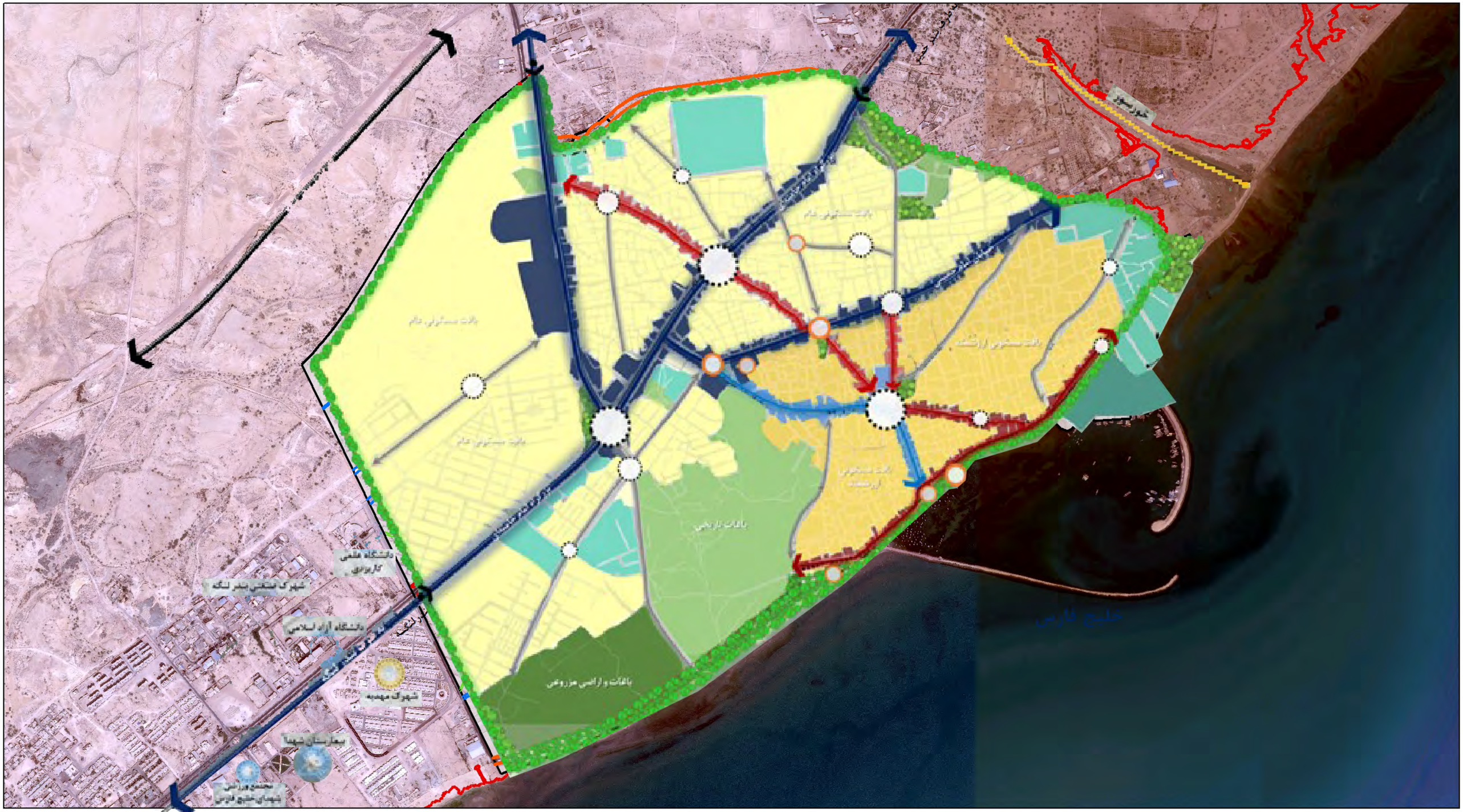

راهنما:

نظام مراکز شهری

- سلسله مراتب عناصر مرکزی
- مراکز شهری
- مراکز منطقه‌ای
- مراکز محله‌ای
- سلسله مراتب عناصر نشانه‌ای
- ورودی‌های اصلی شهر

نظام محورهای شهری

- محورهای خدمات و فعالیت شهری و فراشهری
- محورهای خدمات و فعالیت منطقه ای و محلی
- محورهای مختلط فرهنگی، گردشگری، خدماتی
- محورهای مختلط شهری و منطقه‌ای
- محورهای ارتباطی
- مسیر سبز (فضای سبز حاشیه‌ای)

نظام پهنه‌ها و اراضی شهری

- بافت مسکونی ارزشمند
- بافت مسکونی عام
- باغات تاریخی
- باغات و اراضی مزروعی
- بندر و تاسیسات بندری
- خدمات و تاسیسات شهری

عنوان پروژه:

طرح ویژه بندر تاریخی کنگ

عنوان نقشه:

نقشه سازمان فضایی پیشنهادی

مشاور تهیه:

وزارت راه و شهرسازی
مرکز تحقیقات راه، مسکن و شهرسازی
Road, Housing & Urban Development Research Center

کارفرما:

جمهوری اسلامی ایران
وزارت راه و شهرسازی

N

0 0.1 0.2 0.4 0.6 0.8 Kilometers

سیستم مختصات: WGS_1984_UTM_Zone_40N

سیستم تصویر: Transverse_Mercator

مقیاس: ۱:۱۵,۰۰۰

ابعاد: A3

شماره نقشه:

نام نقشه:

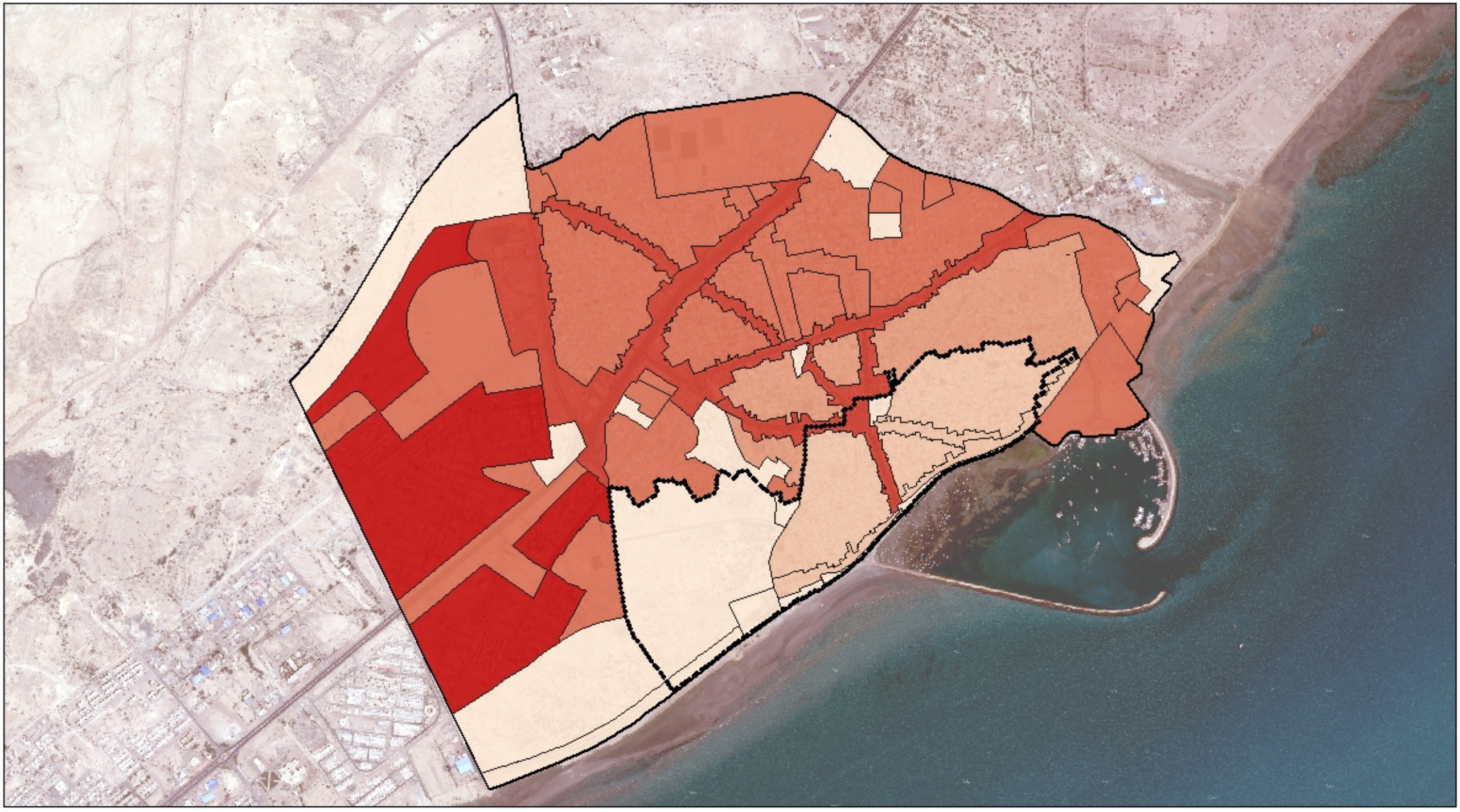

عنوان پروژه:
طرح ویژه بندر تاریخی کنگ

عنوان نقشه:
تراکم پیشنهادی

کارفرما:
جمهوری اسلامی ایران
وزارت راه و شهرسازی

مشاور تهیه:
وزارت راه و شهرسازی
مرکز تحقیقات راه، مسکن و شهرسازی
Road, Housing & Urban Development Research Center

N

0 0.1 0.2 0.4 0.6 0.8 Kilometers

سیستم مختصات: WGS_1984_UTM_Zone_40N
سیستم تصویر: Transverse_Mercator

A3 اندازه	۱:۱۵,۰۰۰ مقیاس
Zone_Density نام نقشه	شماره نقشه

راهنما:

تراکم پیشنهاد (درصد)

- ۰-۱۵
- ۸۰
- ۱۰۰
- ۱۲۰
- ۱۶۰
- ۲۰۰

محدوده تاریخی

محدوده شهر

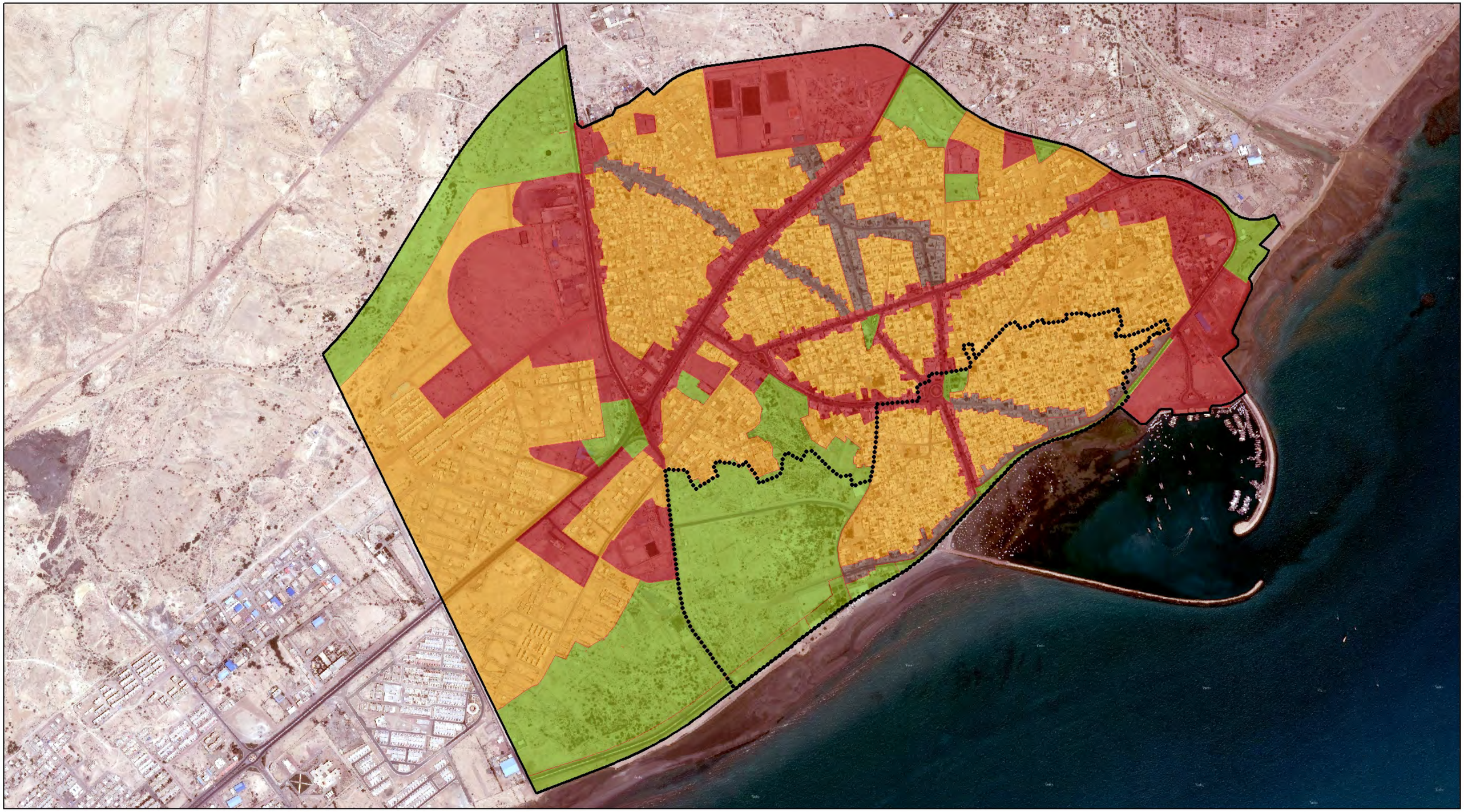

عنوان پروژه:

طرح ویژه بندر تاریخی کنگ

عنوان نقشه:

پهنه بندی کلان

کارفرما:

جمهوری اسلامی ایران
وزارت راه و شهرسازی

مشاور تهیه:

وزارت راه و شهرسازی
مرکز تحقیقات راه، مسکن و شهرسازی
Road, Housing & Urban Development Research Center

N

0 0.0750.15 0.3 0.45 0.6 Kilometers

سیستم مختصات: WGS_1984_UTM_Zone_40N
سیستم تصویر: Transverse_Mercator

مقیاس: ۱:۱۴,۰۰۰	ابعاد: A3
شماره نقشه: 45	نام نقشه: Zone_Kalan

راهنما:

- پهنه سکونت
- پهنه خدمات و فعالیت
- پهنه مختلط
- پهنه سبز و حفاظت
- محدوده تاریخی
- محدوده شهر

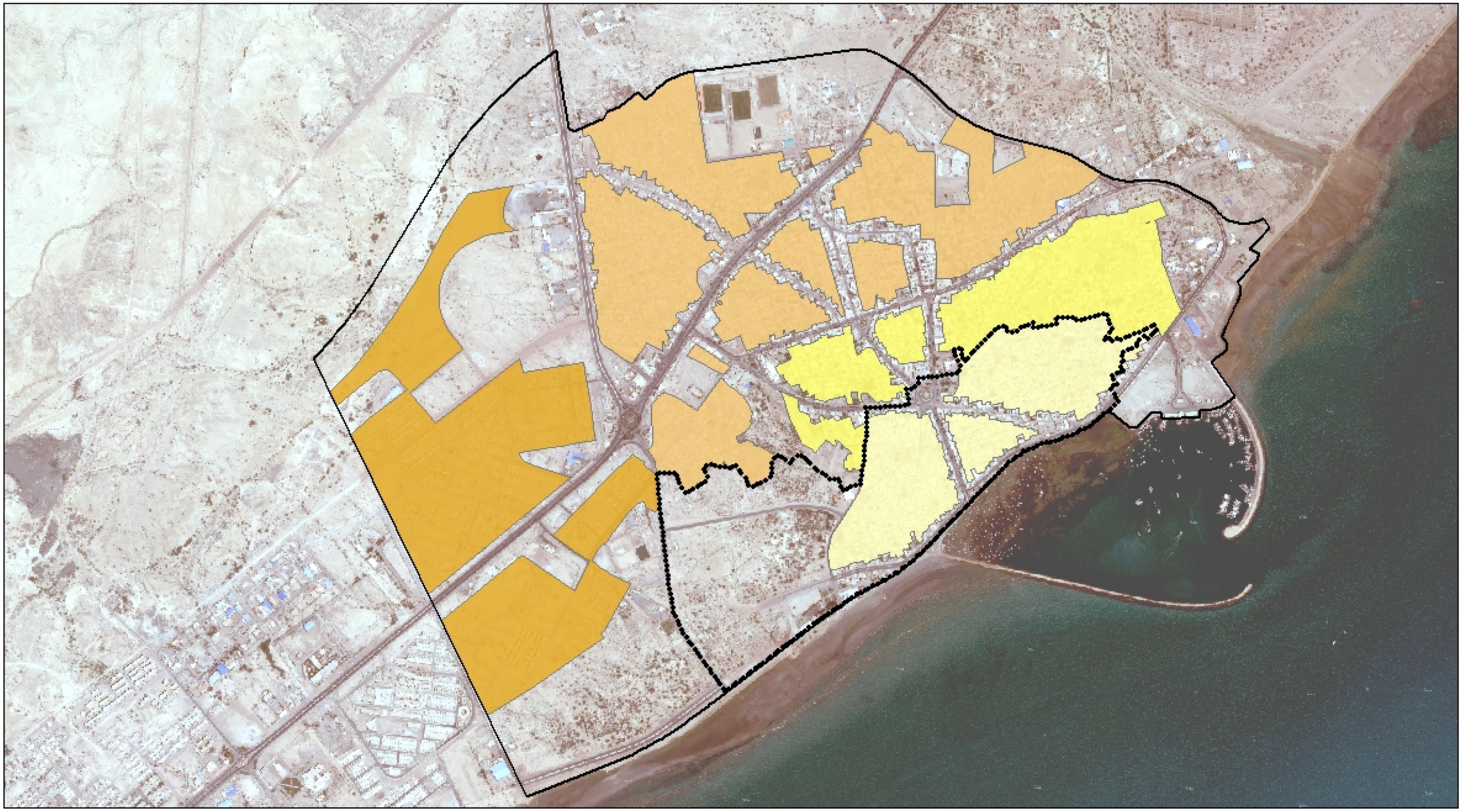

عنوان پروژه:
طرح ویژه بندر تاریخی کنگ

عنوان نقشه:
پهنه سکونت

کارفرما:
جمهوری اسلامی ایران
وزارت راه و شهرسازی

مشاور تهیه:
وزارت راه و شهرسازی
مرکز تحقیقات راه، مسکن و شهرسازی
Road, Housing & Urban Development Research Center

N

0 0.0750.15 0.3 0.45 0.6
Kilometers

سیستم مختصات: WGS_1984_UTM_Zone_40N
سیستم تصویر: Transverse_Mercator

مقیاس: ۱:۱۴,۰۰۰	اندازه: A3
شماره نقشه: 46	نام نقشه: Zone_2cod

راهنما:

- مسکونی ارزشمند تاریخی
- مسکونی بلافصل تاریخی
- مسکونی با تراکم کم
- مسکونی با تراکم متوسط
- محدوده تاریخی
- محدوده شهر

عنوان پروژه:

طرح ویژه بندر تاریخی کنگ

عنوان نقشه:

پهنه خدمات و فعالیت

کارفرما:

جمهوری اسلامی ایران
وزارت راه و شهرسازی

مشاور تهیه:

وزارت راه و شهرسازی
مرکز تحقیقات راه، مسکن و شهرسازی
Road, Housing & Urban Development Research Center

N

0 0.0750.15 0.3 0.45 0.6 Kilometers

سیستم مختصات: WGS_1984_UTM_Zone_40N

سیستم تصویر: Transverse_Mercator

مقیاس: ۱:۱۴,۰۰۰	ابعاد: A3
شماره نقشه: 47	نام نقشه: Zone_2cod

راهنما:

- محورهای خدمات و فعالیت شهری و فراشـــهری
- زیرپهنه محورهای خدمات و فعالیت منطقه ای و محلـــی
- زیرپهنه بندر و تاسیسات بندری
- زیرپهنه صنعتی و کارگاهی
- زیرپهنه خدمات و تاسیسات شـــهری
- محدوده پهنه خطر
- محدوده تاریخی
- محدوده شهر

عنوان پروژه:

طرح ویژه بندر تاریخی کنگ

عنوان نقشه:

پهنه مختلط

کارفرما:

جمهوری اسلامی ایران
وزارت راه و شهرسازی

مشاور تهیه:

وزارت راه و شهرسازی
مرکز تحقیقات راه، مسکن و شهرسازی
Road, Housing & Urban Development Research Center

N

0 0.0750.15 0.3 0.45 0.6 Kilometers

سیستم مختصات: WGS_1984_UTM_Zone_40N

سیستم تصویر: Transverse_Mercator

مقیاس: ۱:۱۴,۰۰۰	ابعاد: A3
شماره نقشه: 48	نام نقشه: Zone_2cod

راهنما:

- محورهای مختلط فرهنگی، گردشگری، خدماتی
- محورهای مختلط فرهنگی، گردشگری ساحلی
- محورهای مختلط شهری
- محورهای مختلط منطقه ای
- محدوده تاریخی
- محدوده شهر

عنوان پروژه:

طرح ویژه بندر تاریخی کنگ

عنوان نقشه:

پهنه حفاظت

کارفرما:

جمهوری اسلامی ایران
وزارت راه و شهرسازی

مشاور تهیه:

وزارت راه و شهرسازی
مرکز تحقیقات راه، مسکن و شهرسازی
Road, Housing & Urban Development Research Center

N

0 0.0750.15 0.3 0.45 0.6
Kilometers

سیستم مختصات: WGS_1984_UTM_Zone_40N
سیستم تصویر: Transverse_Mercator

مقیاس:	۱:۱۴,۰۰۰	ابعاد:	A3
شماره نقشه:	49	نام نقشه:	Zone_2cod

راهنما:

- گستره باغات تاریخی
- گستره باغات و اراضی مزروعی
- بوستان ها
- فضای سبز حاشیه معابر
- حریم دریا
- آرامستان
- محدوده تاریخی
- محدوده شهر

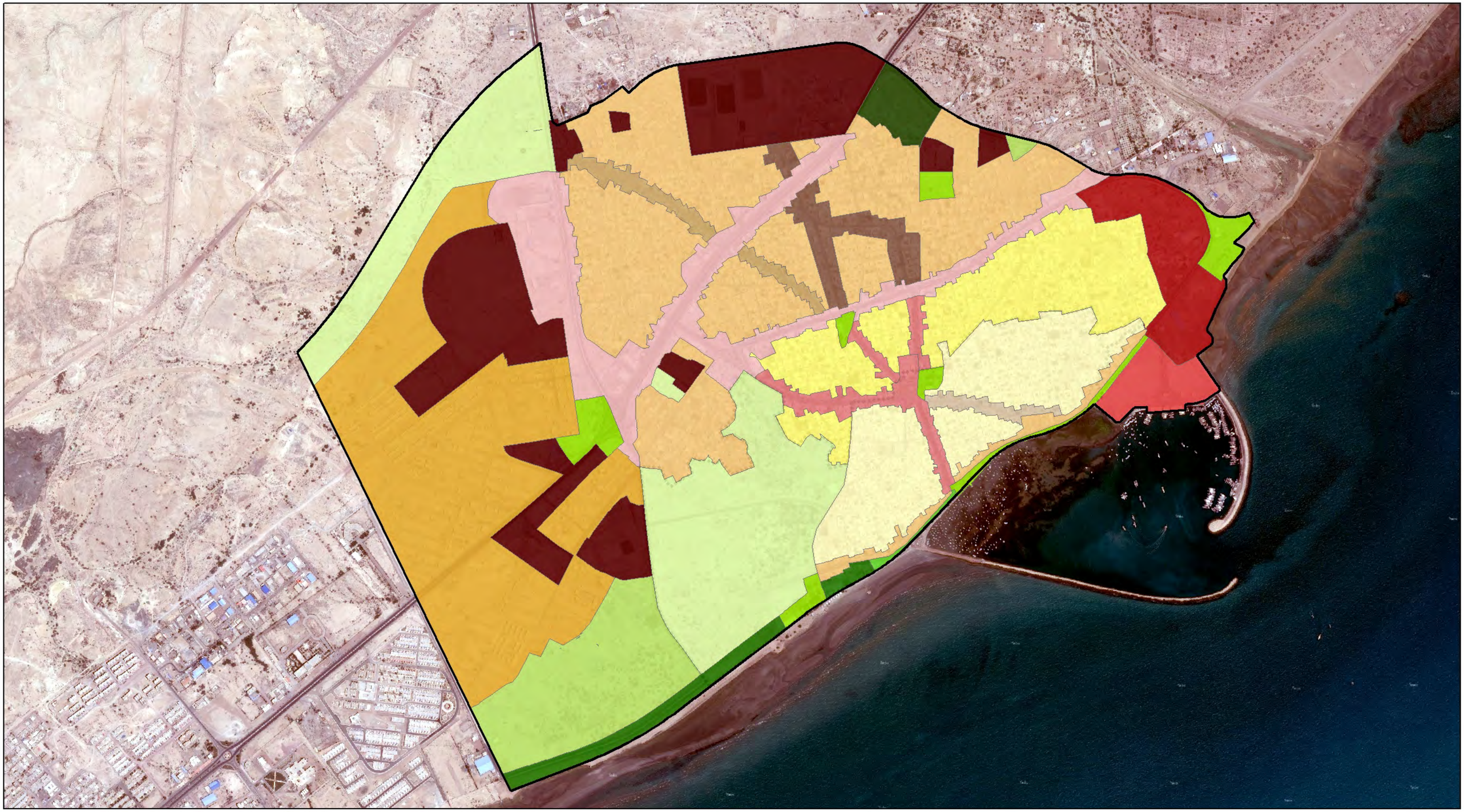

عنوان پروژه:

طرح ویژه بندر تاریخی کنگ

عنوان نقشه:

پهنه بندی

مشاور تهیه:

وزارت راه و شهرسازی
مرکز تحقیقات راه، مسکن و شهرسازی
Road, Housing & Urban Development Research Center

کارفرما:

جمهوری اسلامی ایران
وزارت راه و شهرسازی

N

0 0.0750.15 0.3 0.45 0.6 Kilometers

سیستم مختصات: WGS_1984_UTM_Zone_40N

سیستم تصویر: Transverse_Mercator

مقیاس: ۱:۱۴,۰۰۰	ابعاد: A3
شماره نقشه: 50	نام نقشه: Zone_2cod

راهنما:

- مسکونی ارزشمند تاریخی
- مسکونی بلافصل تاریخی
- مسکونی با تراکم کم
- مسکونی با تراکم متوسط
- محورهای خدمات و فعالیت شهری و فراشهری
- زیرپهنه محورهای خدمات و فعالیت منطقه ای و محلی
- زیرپهنه بندر و تاسیسات بندری
- زیرپهنه صنعتی و کارگاهی
- زیرپهنه خدمات و تاسیسات شهری
- محورهای مختلط فرهنگی، گردشگری، خدماتی
- محورهای مختلط فرهنگی، گردشگری ساحلی
- محورهای مختلط شهری
- محورهای مختلط منطقه ای
- گستره باغات تاریخی
- گستره باغات و اراضی مزروعی
- بوستان ها
- فضای سبز حاشیه معابر
- حریم دریا
- آرامستان
- محدوده پهنه خطر
- محدوده تاریخی
- محدوده شهر

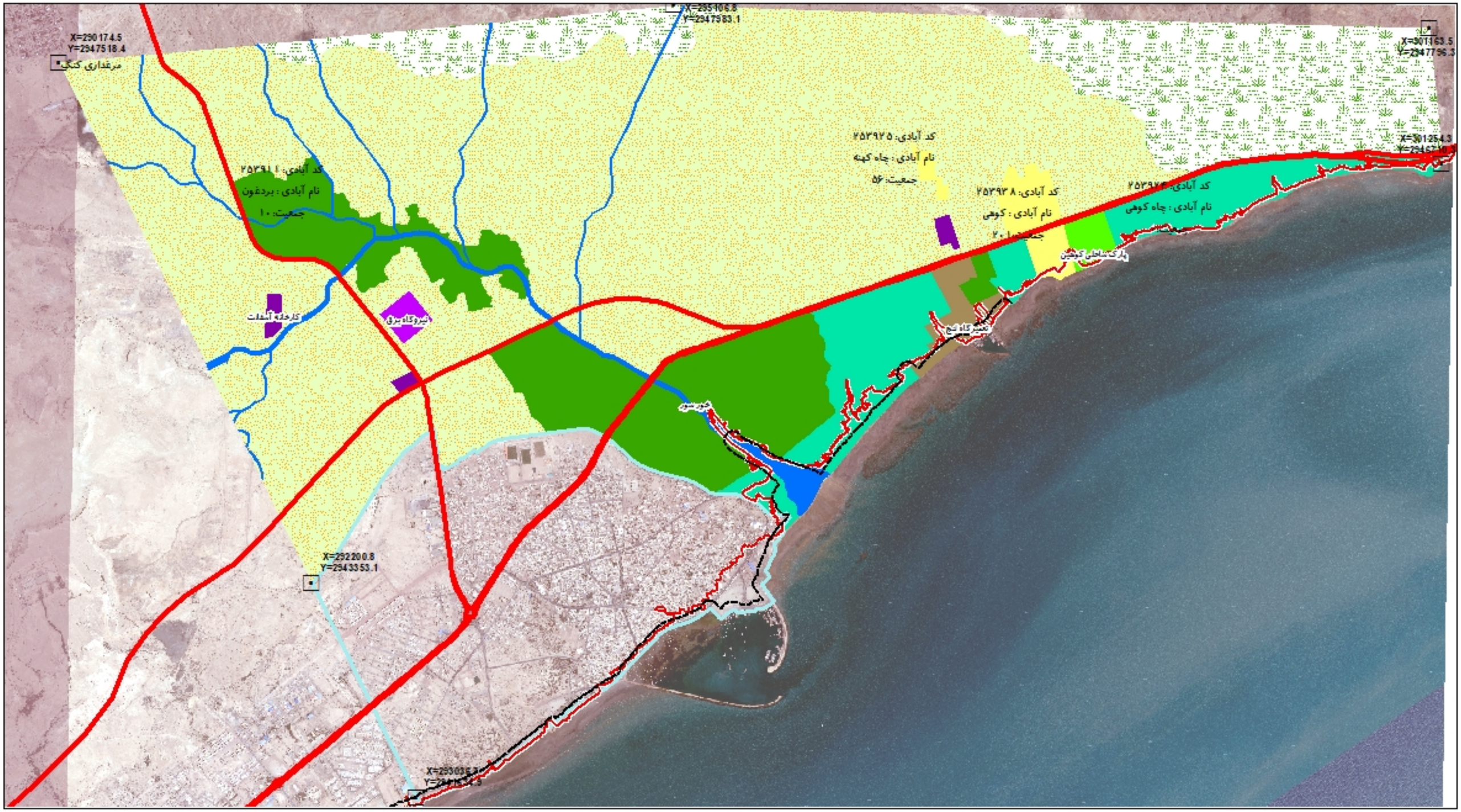

عنوان پروژه:
طرح ویژه بندر تاریخی کنگ

عنوان نقشه:
پهنه‌بندی حریم

کارفرما:
جمهوری اسلامی ایران
وزارت راه و شهرسازی

مشاور تهیه:
وزارت راه و شهرسازی
مرکز تحقیقات راه، مسکن و شهرسازی
Road, Housing & Urban Development Research Center

N

0 0.175 0.35 0.7 1.05 1.4 Kilometers

سیستم مختصات: WGS_1984_UTM_Zone_40N
سیستم تصویر: Transverse_Mercator

مقیاس: 1:۲۸,۰۰۰	ابعاد: A3
شماره نقشه: 51	نام نقشه: Lim it

راهنما:

- پهنه تاسیسات و تجهیزات شهری
- پهنه حفاظت از میراث معنوی آتش سازی
- پهنه روستایی
- پهنه صنعتی- کارگاهی
- پارک ساحلی
- پهنه مراتع - مرتع درجه ۲
- پهنه مراتع - مرتع درجه ۳
- پهنه طبیعی ساحلی
- پهنه کشاورزی
- پهنه‌های آبی
- حریم دریا
- محدوده پهنه خطر
- راههای اصلی
- محدوده شهر

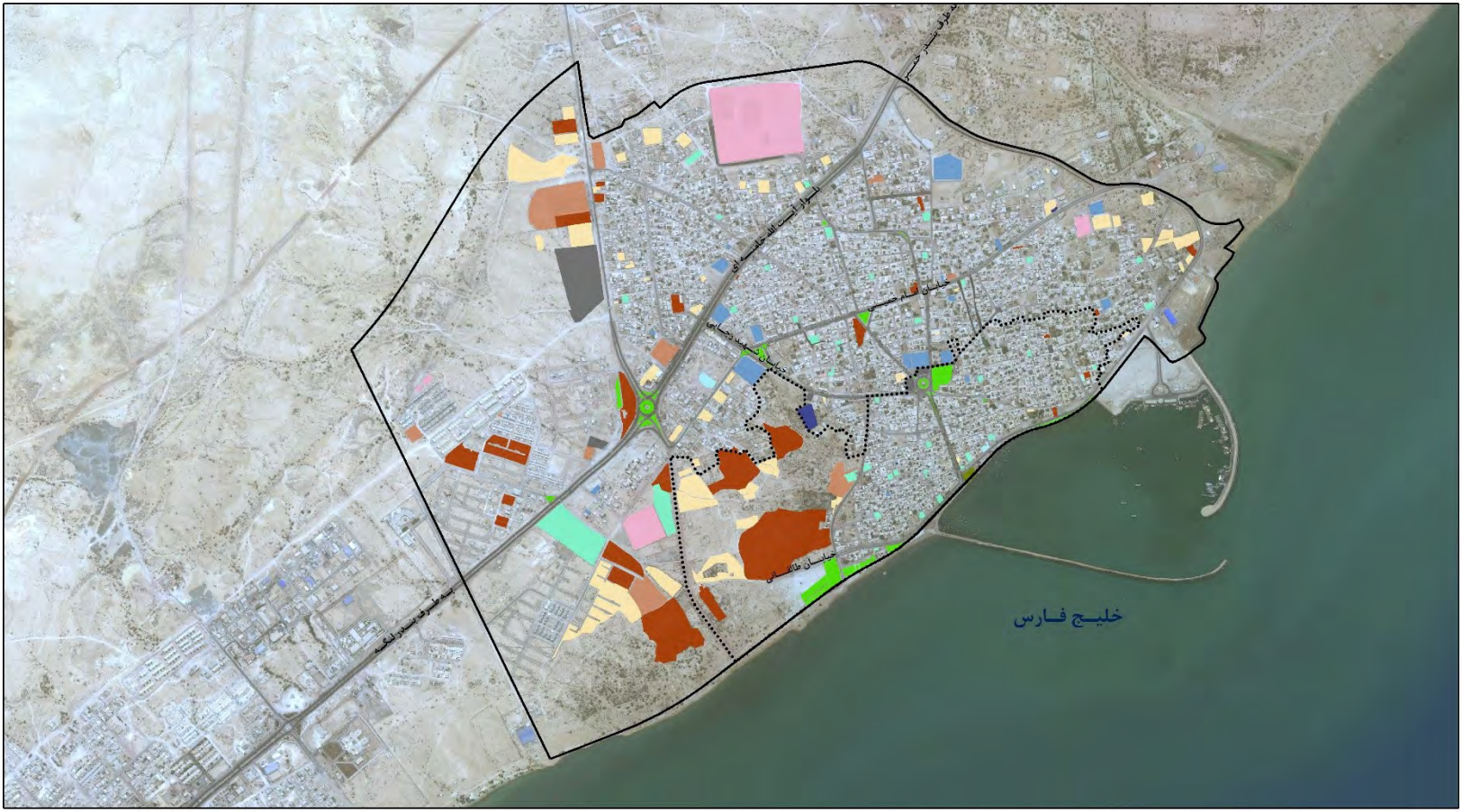

عنوان پروژه:
طرح ویژه بندر تاریخی کنگ

عنوان نقشه:
خدمات وضع موجود

کارفرما:
جمهوری اسلامی ایران
وزارت راه و شهرسازی

مشاور تهیه:
وزارت راه و شهرسازی
مرکز تحقیقات راه، مسکن و شهرسازی
Road, Housing & Urban Development Research Center

N

0 0.1 0.2 0.4 0.6 0.8 Kilometers

سیستم مختصات: WGS 1984 UTM Zone 40N
سیستم تصویر: Transverse_Mercator

مقیاس: 1:15,000	ابعاد: A3
شماره نقشه: 51	نام نقشه: Lu_Mojood

راهنما:

- آموزشی
- اداری و انتظامی
- ورزشی
- درمانی
- فرهنگی
- پارک و فضای سبز
- مذهبی
- تاسیسات و تجهیزات شهری
- حمل و نقل و انبارداری
- نظامی
- مختلط
- محدوده تاریخی
- محدوده شهر

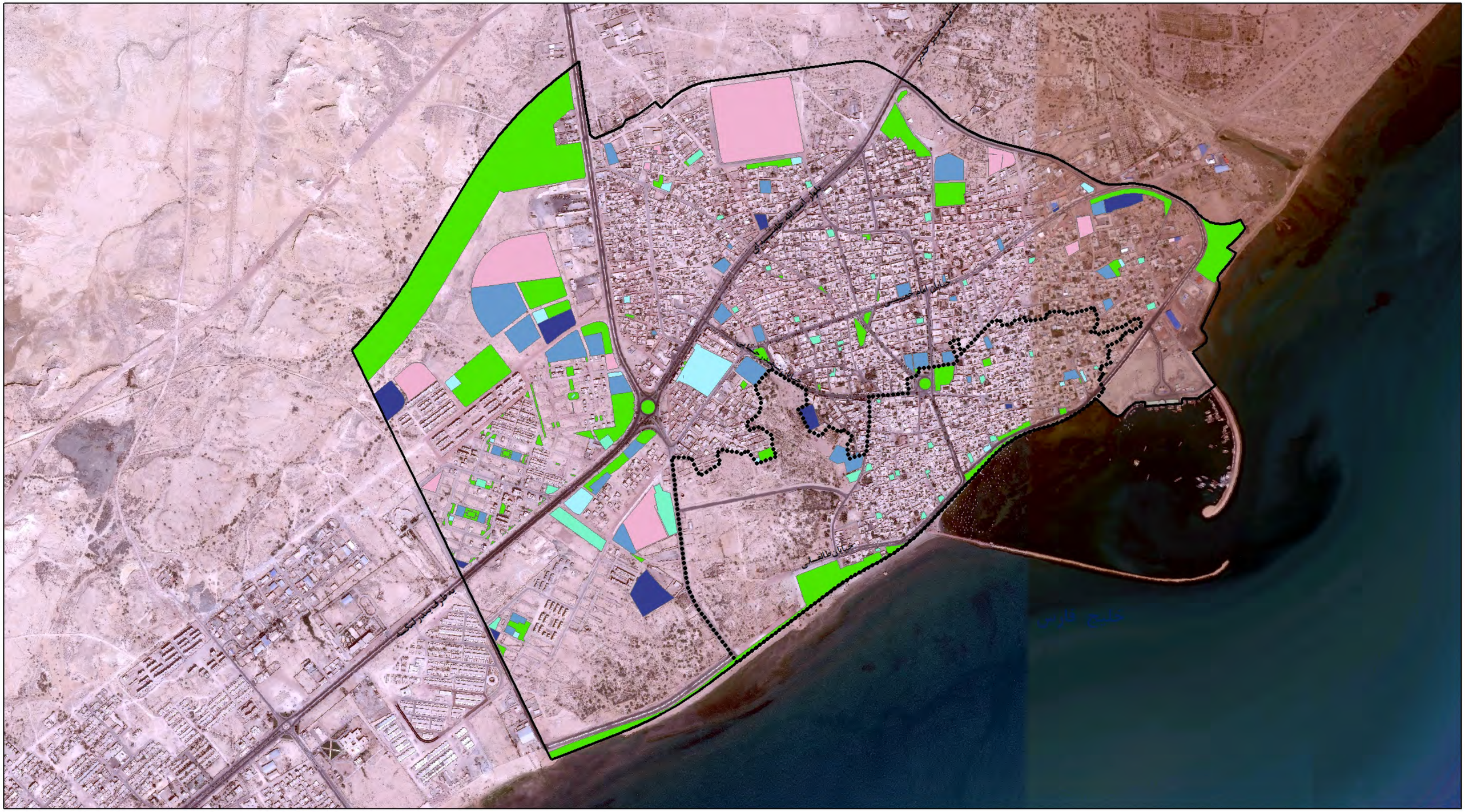

عنوان پـــروژه:

طرح ویژه بندر تـاریخی کنـگ

عنوان نقشـــه:

پتانسیل تامین خـــدمات

کارفرمـــا:

جمهوری اسلامی ایران
وزارت راه و شهرسازی

مشـاور تهیـــه:

وزارت راه و شهرسازی
مرکز تحقیقات راه، مسکن و شهرسازی
Road, Housing & Urban Development Research Center

N

0 0.075 0.15 0.3 0.45 0.6 Kilometers

سیستم مختصات: WGS_1984_UTM_Zone_40N
سیستم تصویر: Transverse_Mercator

ابعاد: A3	مقیاس: ۱:۱۵,۰۰۰
نام نقشه: Zone_Kalan	شماره نقشه: 52

راهنما:

- آموزشی
- ورزشی
- درمانی
- فرهنگی-هنری
- پارک و فضای سبز
- مذهبی
- محدوده تاریخی
- محدوده شهر

راهنما:

- مسکونی
- آموزشی
- نظامی-انتظامی
- تجاری-خدماتی
- ورزشی
- درمانی
- فرهنگی-هنری
- پارک و فضای سبز
- مذهبی
- تاسیسات و تجهیزات شهری
- حمل و نقل و انبارداری
- پارکینگ
- نظامی
- باغات و کشاورزی
- میراث تاریخی
- حریم
- گردشگری
- صنعتی
- مختلط مسکونی - تجاری خدماتی
- پهنه گردشگری و تفریحی
- بندر و تاسیسات بندری
- موجود
- پیشنهادی
- **محدوده تاریخی**
- **محدوده شهر**
- پوسته

عنوان پروژه:

طرح ویژه بندر تاریخی کنگ

عنوان نقشه:

کاربری پیشنهادی

N

0 0.0750.15 0.3 0.45 0.6 Kilometers

سیستم مختصات: WGS_1984_UTM_Zone_40N

سیستم تصویر: Transverse_Mercator

مقیاس: ۱:۵,۰۰۰

ابعاد: A0

شماره نقشه:

نام نقشه: LU Pishnahadi

مشاور تهیه:

وزارت راه و شهرسازی
مرکز تحقیقات راه، مسکن و شهرسازی
Road, Housing & Urban Development Research Center

کارفرما:

جمهوری اسلامی ایران
وزارت راه و شهرسازی

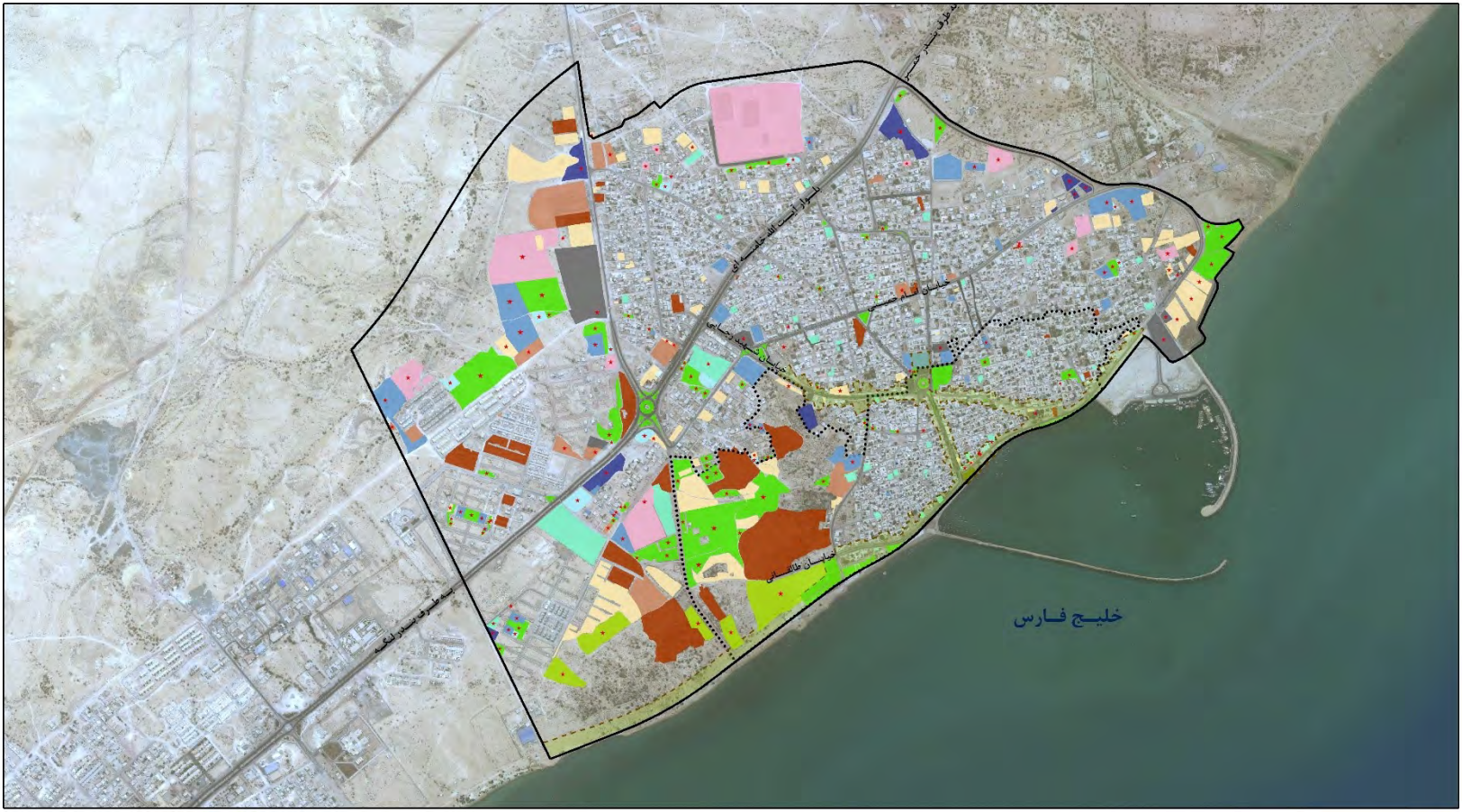

عنوان پروژه:
طرح ویژه بندر تاریخی کنگ

عنوان نقشه:
پتانسیل های تامین خدمات

کارفرما:
جمهوری اسلامی ایران
وزارت راه و شهرسازی

مشاور تهیه:
وزارت راه و شهرسازی
مرکز تحقیقات راه مسکن و شهرسازی
Road, Housing & Urban Development Research Center

N

0 0.1 0.2 0.4 0.6 0.8 Kilometers

سیستم مختصات: WGS 1984 UTM Zone 40N
سیستم تصویر: Transverse_Mercator

ابعاد: A3	مقیاس: 1:15,000
نام نقشه: Lu_Mojood_Pish	شماره نقشه: 52

راهنما:

- آموزشی
- فرهنگی
- حمل و نقل و انبارداری
- خدمات پیشنهادی
- اداری و انتظامی
- پارک و فضای سبز
- نظامی
- پتانسیل تامین خدمات گردشگری
- ورزشی
- مذهبی
- تفریحی و گردشگری
- محدوده تاریخی
- درمانی
- تاسیسات و تجهیزات شهری
- مختلط
- محدوده شهر

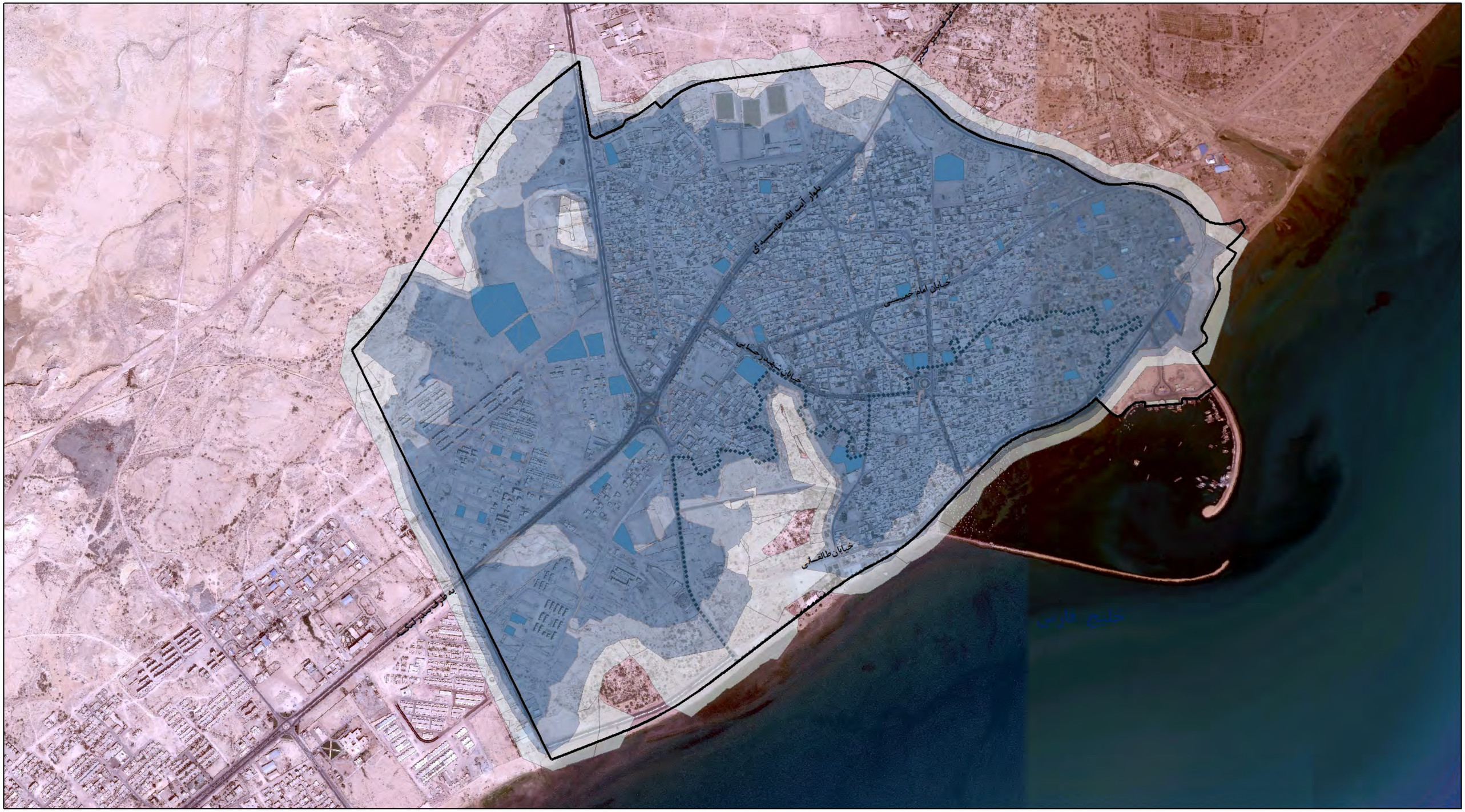

عنوان پروژه:
طرح ویژه بندر تاریخی کنگ

عنوان نقشه:
شعاع عملکرد کاربری آموزشی پیشنهادی

کارفرما:
جمهوری اسلامی ایران
وزارت راه و شهرسازی

مشاور تهیه:
وزارت راه و شهرسازی
مرکز تحقیقات راه، مسکن و شهرسازی
Road, Housing & Urban Development Research Center

N

0 0.1 0.2 0.4 0.6 0.8 Kilometers

سیستم مختصات: WGS_1984_UTM_Zone_40N
سیستم تصویر: Transverse_Mercator

ابعاد: A3	مقیاس: ۱:۱۵,۰۰۰
نام نقشه: Zone_Kalan	شماره نقشه: 68

راهنما:

- 0-500
- 501-700
- 701-1000
- آموزشی
- محدوده تاریخی
- محدوده شهر

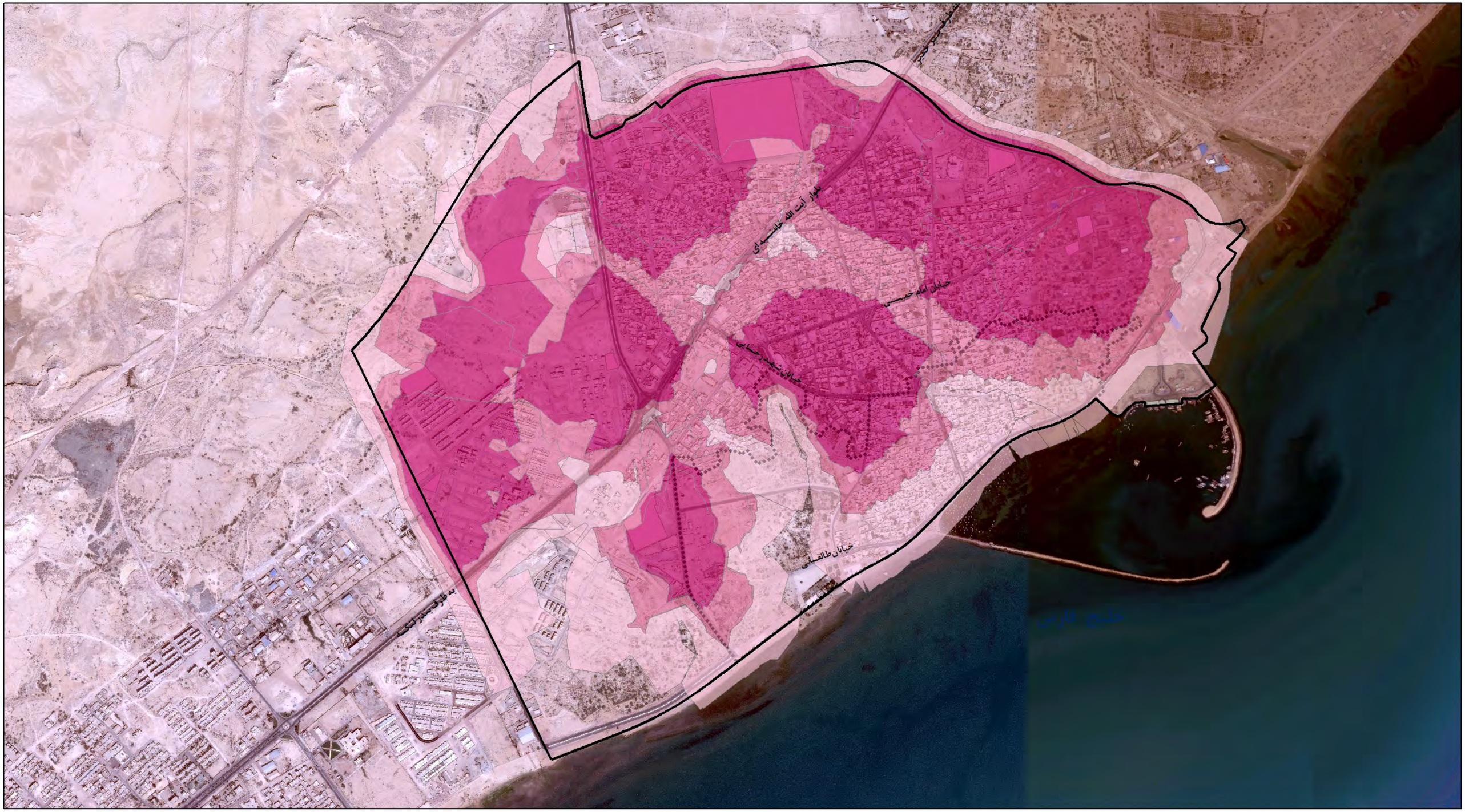

عنوان پروژه:

طرح ویژه بندر تاریخی کنگ

عنوان نقشه:

شعاع عملکرد کاربری ورزشی پیشنهادی

کارفرما:

جمهوری اسلامی ایران
وزارت راه و شهرسازی

مشاور تهیه:

وزارت راه و شهرسازی
مرکز تحقیقات راه، مسکن و شهرسازی
Road, Housing & Urban Development Research Center

N

0 0.1 0.2 0.4 0.6 0.8 Kilometers

سیستم مختصات: WGS_1984_UTM_Zone_40N

سیستم تصویر: Transverse_Mercator

ابعاد: A3	مقیاس: ۱:۱۵,۰۰۰
نام نقشه: Zone_Kalan	شماره نقشه: 70

راهنما:

- 0-500
- 501-700
- 701-1000

ورزشی

محدوده تاریخی

محدوده شهر

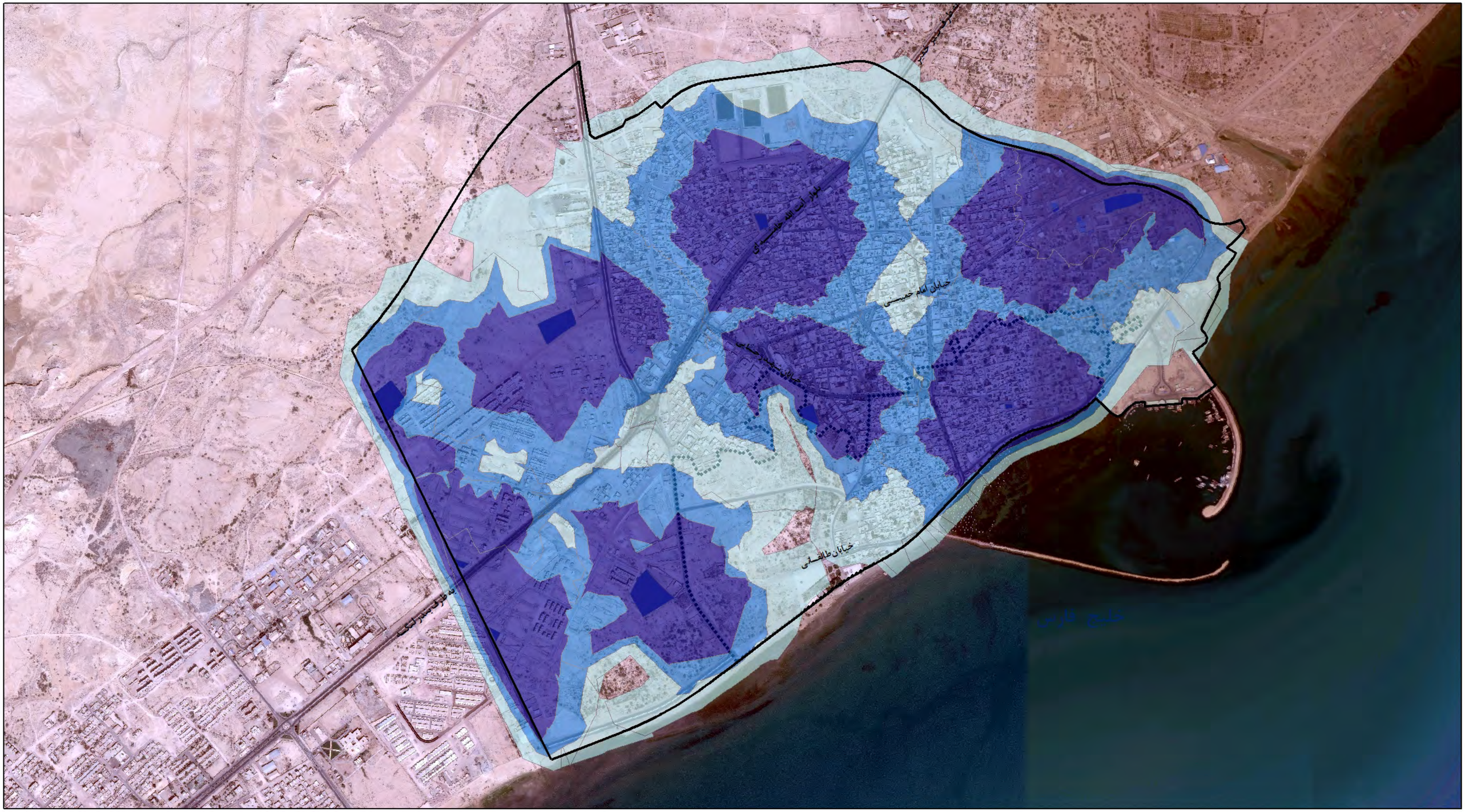

عنوان پروژه:
طرح ویژه بندر تاریخی کنگ

عنوان نقشه:
شعاع عملکرد کاربری درمانی پیشنهادی

کارفرما:
جمهوری اسلامی ایران
وزارت راه و شهرسازی

مشاور تهیه:
وزارت راه و شهرسازی
مرکز تحقیقات راه، مسکن و شهرسازی
Road, Housing & Urban Development Research Center

N

0 0.075 0.15 0.3 0.45 0.6 Kilometers

سیستم مختصات: WGS_1984_UTM_Zone_40N
سیستم تصویر: Transverse_Mercator

ابعاد: A3	مقیاس: ۱:۱۵,۰۰۰
نام نقشه: Zone_Kalan	شماره نقشه: 71

راهنما:

- 0-500
- 501-700
- 701-1000
- درمانی
- محدوده تاریخی
- محدوده شهر

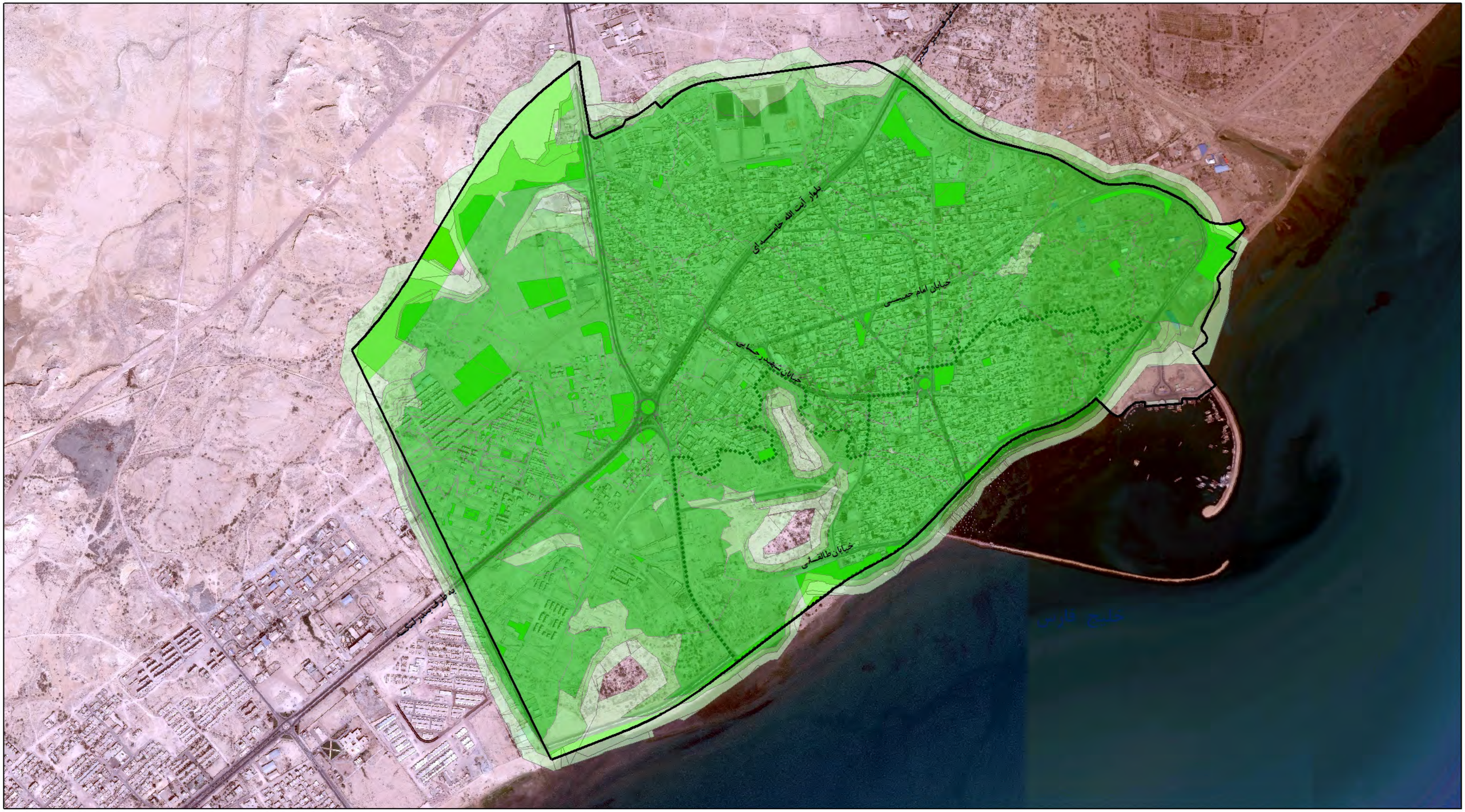

عنوان پروژه:

طرح ویژه بندر تاریخی کنگ

عنوان نقشه:

شعاع عملکرد کاربری پارک و فضای سبز پیشنهادی

کارفرما:

جمهوری اسلامی ایران
وزارت راه و شهرسازی

مشاور تهیه:

وزارت راه و شهرسازی
مرکز تحقیقات راه، مسکن و شهرسازی
Road, Housing & Urban Development Research Center

N

0 0.1 0.2 0.4 0.6 0.8 Kilometers

سیستم مختصات: WGS_1984_UTM_Zone_40N

سیستم تصویر: Transverse_Mercator

ابعاد: A3	مقیاس: ۱:۱۵,۰۰۰
نام نقشه: Zone_Kalan	شماره نقشه: 73

راهنما:

- 0-500 — پارک و فضای سبز
- 501-700
- 701-1000
- محدوده تاریخی
- محدوده شهر

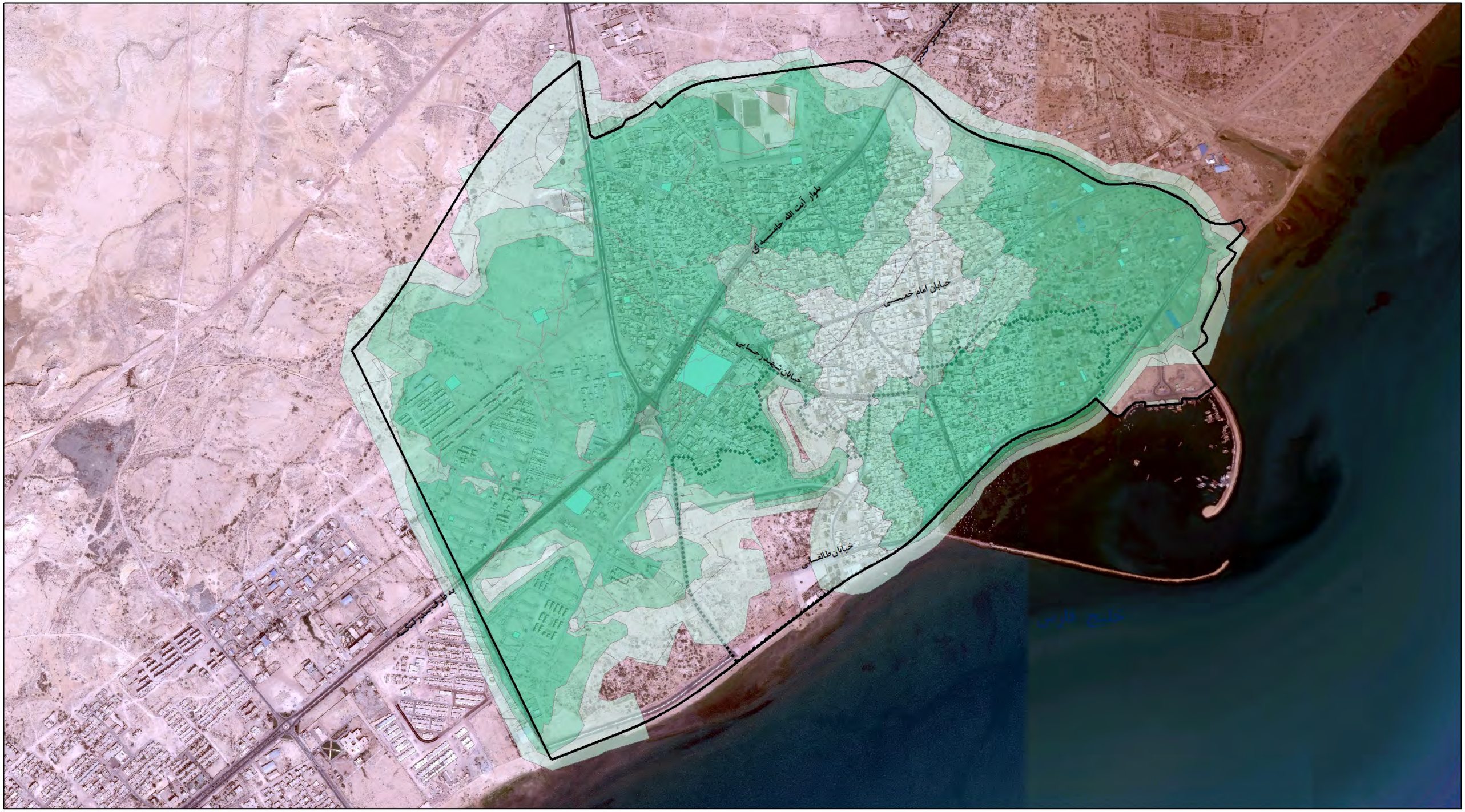

عنوان پروژه:
طرح ویژه بندر تاریخی کنگ

عنوان نقشه:
شعاع عملکرد کاربری فرهنگی-هنری پیشنهادی

کارفرما:
جمهوری اسلامی ایران
وزارت راه و شهرسازی

مشاور تهیه:
وزارت راه و شهرسازی
مرکز تحقیقات راه، مسکن و شهرسازی
Road, Housing & Urban Development Research Center

N

0 0.1 0.2 0.4 0.6 0.8 Kilometers

سیستم مختصات: WGS_1984_UTM_Zone_40N
سیستم تصویر: Transverse_Mercator

ابعاد: A3	مقیاس: ۱:۱۵,۰۰۰
نام نقشه: Zone_Kalan	شماره نقشه: 73

راهنما:

- 0-500
- 501-700
- 701-1000
- فرهنگی-هنری
- محدوده تاریخی
- محدوده شهر

عنوان پروژه:
طرح ویژه بندر تاریخی کنگ

عنوان نقشه:
شعاع عملکرد کاربری مذهبی پیشنهادی

مشاور تهیه:
وزارت راه و شهرسازی
مرکز تحقیقات راه، مسکن و شهرسازی
Road, Housing & Urban Development Research Center

کارفرما:
جمهوری اسلامی ایران
وزارت راه و شهرسازی

N

0 0.1 0.2 0.4 0.6 0.8 Kilometers

سیستم مختصات: WGS_1984_UTM_Zone_40N
سیستم تصویر: Transverse_Mercator

ابعاد: A3	مقیاس: ۱:۱۵,۰۰۰
نام نقشه: Zone_Kalan	شماره نقشه: 75

راهنما:

- 0-500
- 501-700
- 701-1000
- مذهبی
- محدوده تاریخی
- محدوده شهر

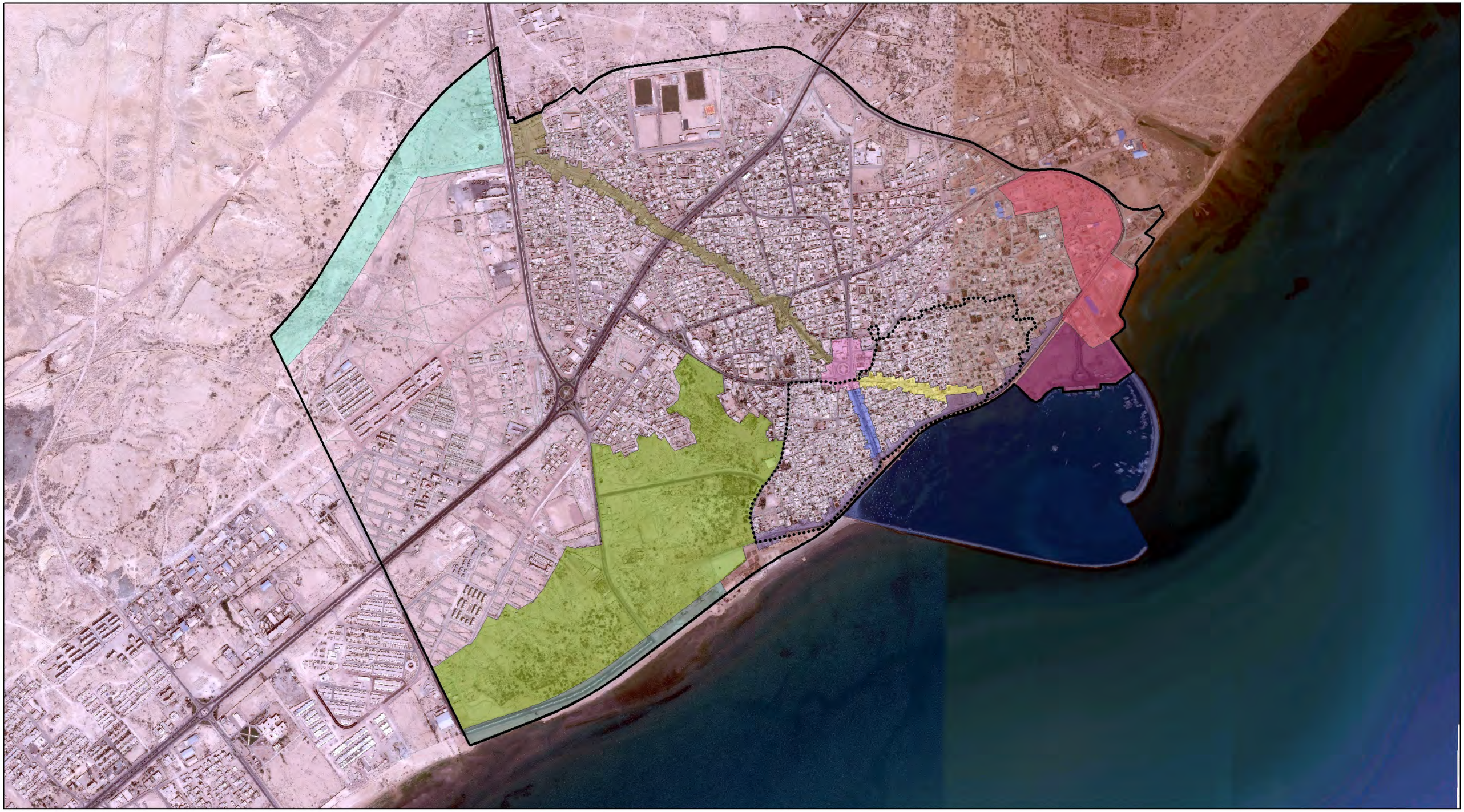

عنوان پروژه:

طرح ویژه بندر تاریخی کنگ

عنوان نقشه:

نقشه معرفی طرح‌های موضعی

کارفرما:

جمهوری اسلامی ایران
وزارت راه و شهرسازی

مشاور تهیه:

وزارت راه و شهرسازی
مرکز تحقیقات راه، مسکن و شهرسازی
Road, Housing & Urban Development Research Center

N

0 0.1 0.2 0.4 0.6 0.8 Kilometers

سیستم مختصات: WGS_1984_UTM_Zone_40N
سیستم تصویر: Transverse_Mercator

مقیاس: ۱:۱۵,۰۰۰ | ابعاد: A3

شماره نقشه: | نام نقشه:

راهنما:

- طرح احیا و باززنده‌سازی محور میدان شهرداری تـا برکـه دری
- طرح احیای حوضچه آرامـش
- طرح احیای ساختار اکولوژیک شـهر
- طرح ساماندهی بندرگاه
- طرح ساماندهی صنایع
- پروژه احیا و باززنده سازی گذر ذی‌مهـره
- پروژه حفاظت از منظر دورنمای دریایی شـهر
- پروژه ساماندهی حریم شمال غربی و برکه دریـا دولـت
- پروژه طراحی شهر پارک ساحلی فـاز ۲
- پروژه طراحی شهری بلوار شهید بهشـتی
- پروژه طراحی شهری میدان شـهرداری
- پروژه طراحی و احیای پارک سـاحلی
- آثار ثبت شده
- محدوده تاریخی مصوب
- **محدوده پهنه خطر**
- **محدوده تاریخی**
- **محدوده شهر**

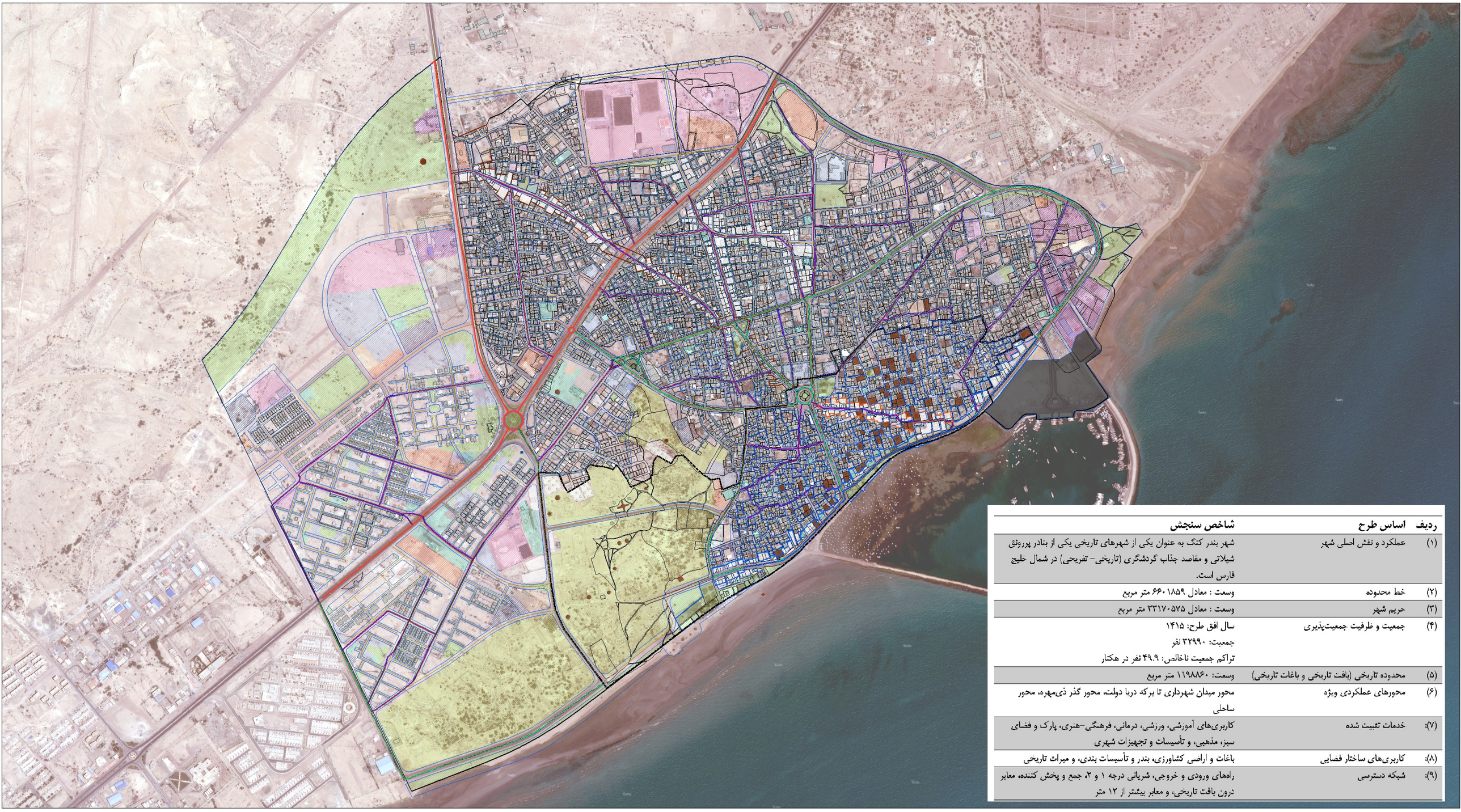

ردیف	اساس طرح	شاخص سنجش
(۱)	عملکرد و نقش اصلی شهر	شهر بندر کنگ به عنوان یکی از شهرهای تاریخی یکی از بنادر پررونق شیلاتی و مقاصد جذاب گردشگری (تاریخی- تفریحی) در شمال خلیج فارس است.
(۲)	خط محدوده	وسعت : معادل ۶۶۰۱۸۵۹ متر مربع
(۳)	حریم شهر	وسعت : معادل ۲۳۱۷۰۵۷۵ متر مربع
(۴)	جمعیت و ظرفیت جمعیت‌پذیری	سال افق طرح: ۱۴۱۵ جمعیت: ۳۲۹۹۰ نفر تراکم جمعیت ناخالص: ۴۹.۹ نفر در هکتار
(۵)	محدوده تاریخی (بافت تاریخی و باغات تاریخی)	وسعت: ۱۱۹۸۸۶۰ متر مربع
(۶)	محورهای عملکردی ویژه	محور میدان شهرداری تا برکه دریا دولت، محور گذر ذی‌مهره، محور ساحلی
(۷):	خدمات تثبیت شده	کاربری‌های آموزشی، ورزشی، درمانی، فرهنگی-هنری، پارک و فضای سبز، مذهبی، و تأسیسات و تجهیزات شهری
(۸):	کاربری‌های ساختار فضایی	باغات و اراضی کشاورزی، بندر و تأسیسات بندی، و میراث تاریخی
(۹):	شبکه دسترسی	راه‌های ورودی و خروجی، شریانی درجه ۱ و ۲، جمع و پخش کننده، معابر درون بافت تاریخی، و معابر بیشتر از ۱۲ متر

راهنما:

- مسکونی
- آموزشی
- نظامی-انتظامی
- تجاری-خدماتی
- ورزشی
- درمانی
- فرهنگی-هنری
- پارک و فضای سبز
- مذهبی
- تاسیسات و تجهیزات شهری
- حمل و نقل و انبارداری
- نظامی
- باغات و کشاورزی
- میراث تاریخی
- حریم
- گردشگری
- صنعتی
- مختلط مسکونی - تجاری خدماتی
- پهنه تفریحی - گردشگری
- بندر و تاسیسات بندری
- محور میدان شهرداری تا برکه دریا دولت
- محور گذر ذی‌مهره
- محور ساحلی
- شریانی درجه ۱
- شریانی درجه ۲
- جمع و پخش کننده
- **محدوده تاریخی**
- **محدوده شهر**
- خط پوسته

N

0 0.0750.15 0.3 0.45 0.6 Kilometers

سیستم مختصات: WGS_1984_UTM_Zone_40N

سیستم تصویر: Transverse_Mercator

مقیاس: ۱:۵,۰۰۰

ابعاد: A0

شماره نقشه:

نام نقشه: Zavabet1

عنوان پروژه:

طرح ویژه بندر تاریخی کنگ

عنوان نقشه:

نقشه اساس طرح

مشاور تهیه:

وزارت راه و شهرسازی
مرکز تحقیقات راه، مسکن و شهرسازی
Road, Housing & Urban Development Research Center

کارفرما:

جمهوری اسلامی ایران
وزارت راه و شهرسازی

راهنما:

- مسکونی
- آموزشی
- نظامی-انتظامی
- تجاری-خدماتی
- ورزشی
- درمانی
- فرهنگی-هنری
- پارک و فضای سبز
- مذهبی
- تاسیسات و تجهیزات شهری
- حمل و نقل و انبارداری
- نظامی
- باغات و کشاورزی
- میراث تاریخی
- حریم
- گردشگری
- صنعتی
- مختلط مسکونی - تجاری خدماتی
- پهنه تفریحی - گردشگری
- بندر و تاسیسات بندری
- **محدوده تاریخی**
- **محدوده شهر**
- خط پوسته

عنوان پروژه:

طرح ویژه بندر تاریخی کنگ

عنوان نقشه:

ضوابط طرح

N

0 0.0750.15 0.3 0.45 0.6 Kilometers

سیستم مختصات: WGS_1984_UTM_Zone_40N

سیستم تصویر: Transverse_Mercator

مقیاس: ۱:۵,۰۰۰	ابعاد: A0
شماره نقشه:	نام نقشه: Zavabet1

مشاور تهیه:

وزارت راه و شهرسازی
مرکز تحقیقات راه، مسکن و شهرسازی
Road, Housing & Urban Development Research Center

کارفرما:

جمهوری اسلامی ایران
وزارت راه و شهرسازی

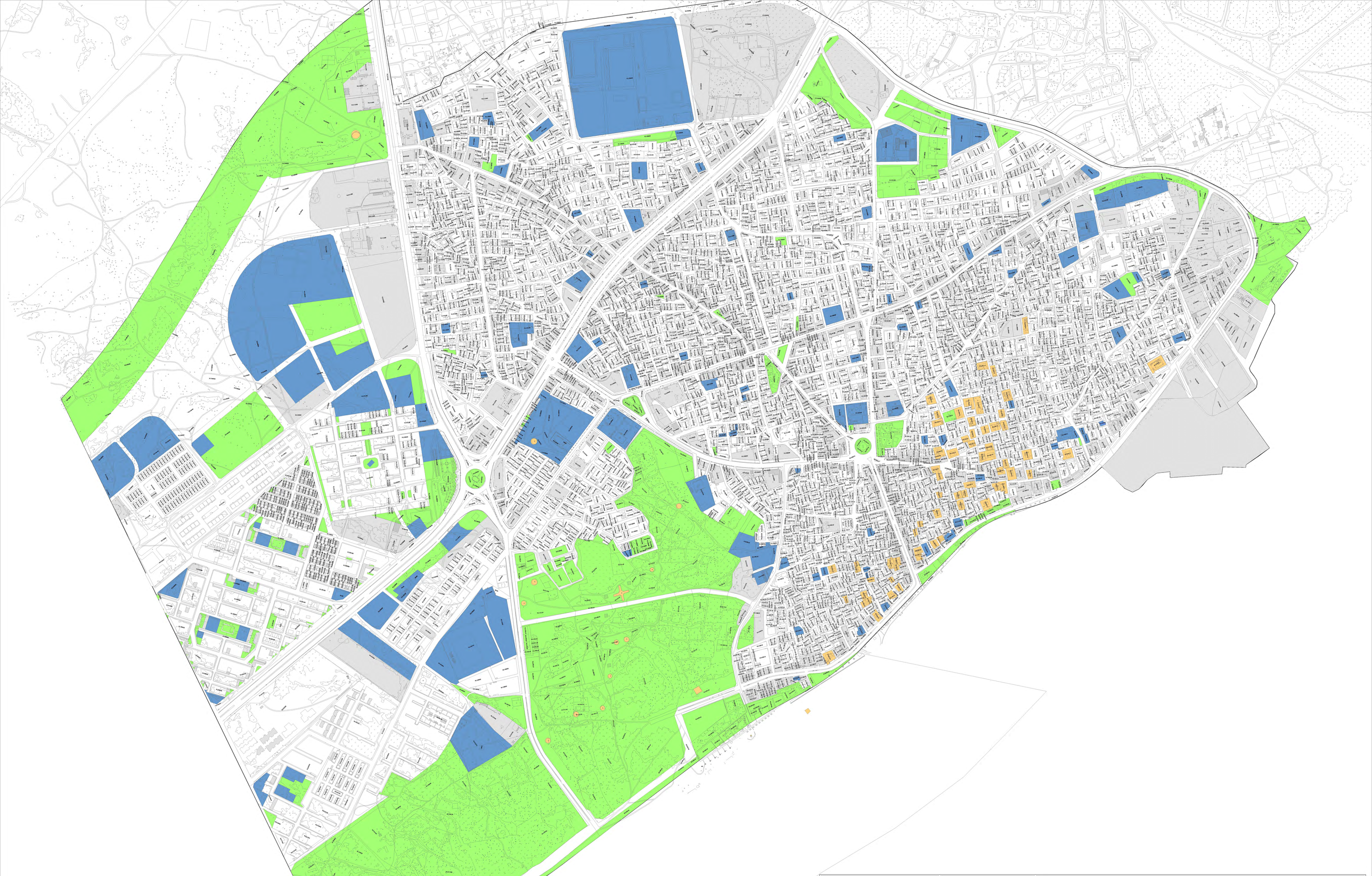

عنوان پروژه:
طرح ویژه بندر تاریخی کنگ

عنوان نقشه:
کد ضوابط

کارفرما:
جمهوری اسلامی ایران
وزارت راه و شهرسازی

مشاوره تهیه:
مرکز تحقیقات راه، مسکن و شهرسازی
Road, Housing & Urban Development Research Center

N

0 0.025 0.05 0.1 0.15 0.2 Kilometers

سیستم مختصات:	WGS_1984_UTM_Zone_40N
سیستم تصویر:	Transverse_Mercator
مقیاس:	۱:۲,۰۰۰
ابعاد:	A3
شماره نقشه:	53
نام نقشه:	Zone_Kalan

راهنما:

- مسکونی
- خدمات
- پارک و باغ
- میراث تاریخی
- سایر
- **محدوده شهر**
- **محدوده تاریخی**