Tu może byśmy pomiędzy maszybownią a pralnią też zrobili pomieszczenie ukryte ? To już nie będze dużo kosztować a da sporo przestrzeni.
Można by wtedy pokusić się to zrobienie z pokoju 6 i maszynowni jakiegoś garażu być może ... A maszynownie przerzucić do nowego pomieszczenia
Komunikacje też można by przerzucić do nowefo pomieszczenia , a pokoje 5 i 4 trochę powiększyć.

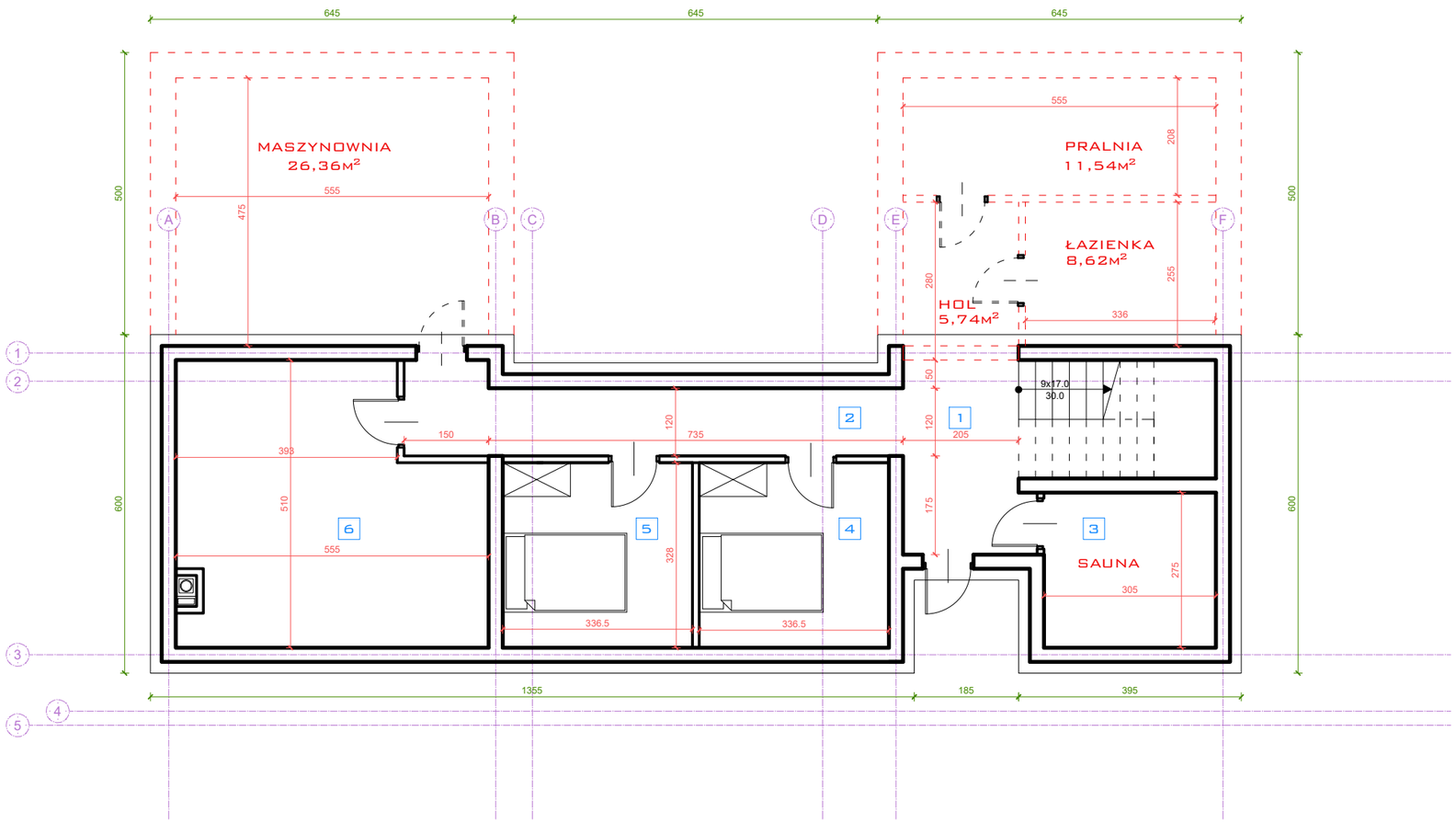

UWAGA: lokalizacja okien do ustalenia na modelu 3D

Koncepcja architektoniczno-urbanistyczna

ZESTAWIENIE POWIERZCHNI USŁUGOWEJ (część gospodarcza)			
Lp.	Nazwa pomieszczenia	Posadzka	**Pow. [m²]**
1	hol	deski podł.	7,40
2	komunikacja	deski podł.	11,37
3	łazienka	płytki ceram.	8,47
4	pokój	deski podł.	11,04
5	pokój/ gabinet	deski podł.	11,04
6	warsztat/ kotłownia	płytki ceram.	24,93
powierzchnia usługowa:			74,25

RZUT PIWNIC - SKALA 1:100