MUCOMMANDER

ОСНОВНОЙ ЭКРАН (ПАНЕЛЬ КНОПОК)

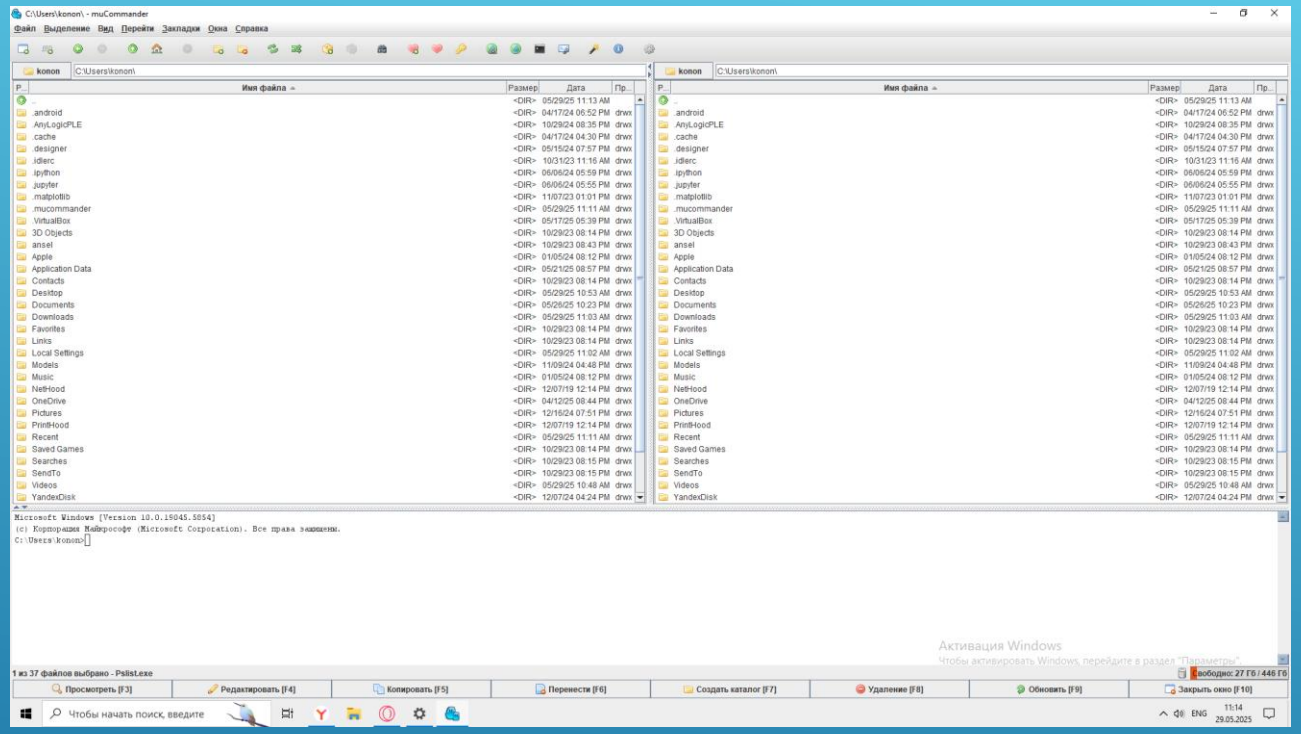

1. Новое окно Открывает новое основное окно muCommander, полностью дублирующее текущее. Полезно для работы в нескольких местах файловой системы параллельно.

2. Новая вкладка Создаёт новую вкладку в текущей панели (левой или правой), позволяя держать открытыми несколько каталогов в одной панели и быстро между ними переключаться.

3. Перейти в родительский каталог Открывает папку на уровень выше текущего. Аналог нажатия кнопки .. или клавиши Backspace.

4. Перейти в домашний каталог Мгновенный переход в домашнюю директорию пользователя (/home/username в Linux/macOS или C:\Users\Username в Windows).

5. Выделить файлы Выделяет все файлы и папки в текущем каталоге. Может также иметь опции выделения по маске (например, *.jpg).

6. Снять выделение Снимает выделение со всех элементов. Быстрое очищение текущего выбора.

7. Поменять местами каталоги Меняет местами содержимое левой и правой панели. Полезно при копировании или синхронизации данных.

8. Сделать каталоги одинаковыми Открывает тот же каталог в обеих панелях, синхронизируя вид. Удобно для сравнения содержимого и работы с одинаковыми наборами данных.

9. Архивировать Создаёт архив из выделенных файлов или папок (чаще всего ZIP). Пользователь может выбрать формат и имя архива.

10. Разархивировать Извлекает содержимое архива в текущую или выбранную папку. Поддерживаются ZIP, TAR, 7z, RAR и другие форматы.

11. Найти Открывает диалог поиска по имени, маске, дате или размеру. Выполняет рекурсивный поиск в текущем каталоге.

12. Добавить закладку Добавляет текущий каталог в список избранных (закладок) для быстрого доступа в будущем.

13. Редактировать закладки Открывает менеджер закладок, где можно переименовывать, удалять или изменять путь закладок.

14. Редактировать реквизиты Позволяет вручную задать или изменить атрибуты (права доступа, владельца, дату модификации) файлов и папок. Аналог команды chmod, chown в Unix.

15. Соединение с сервером Открывает диалог для подключения к удалённому серверу через FTP, SFTP, SMB, NFS или облачные сервисы (например, Google Drive, Amazon S3).

16. Показать соединенияОтображает список активных сетевых подключений с возможностью управления ими: отключения, переподключения и т.д.
17. ТерминалОткрывает встроенный терминал (основанный на JediTerm), позволяющий выполнять командную строку прямо из muCommander.
18. Отправить по emailОткрывает почтовую программу с прикреплёнными выделенными файлами. Работает через системную интеграцию (требуется настроенное почтовое приложение).
19. Отобразить в Explorer / Finder / файловом менеджереОткрывает текущий каталог или выделенный файл в системном файловом менеджере (Windows Explorer, macOS Finder и т.д.).
20. СвойстваПоказывает окно свойств выбранного файла или папки: имя, размер, дата, атрибуты, количество вложенных объектов и т.д.

ОСНОВНОЙ ЭКРАН (ВЕРХНЯЯ ПАНЕЛЬ)

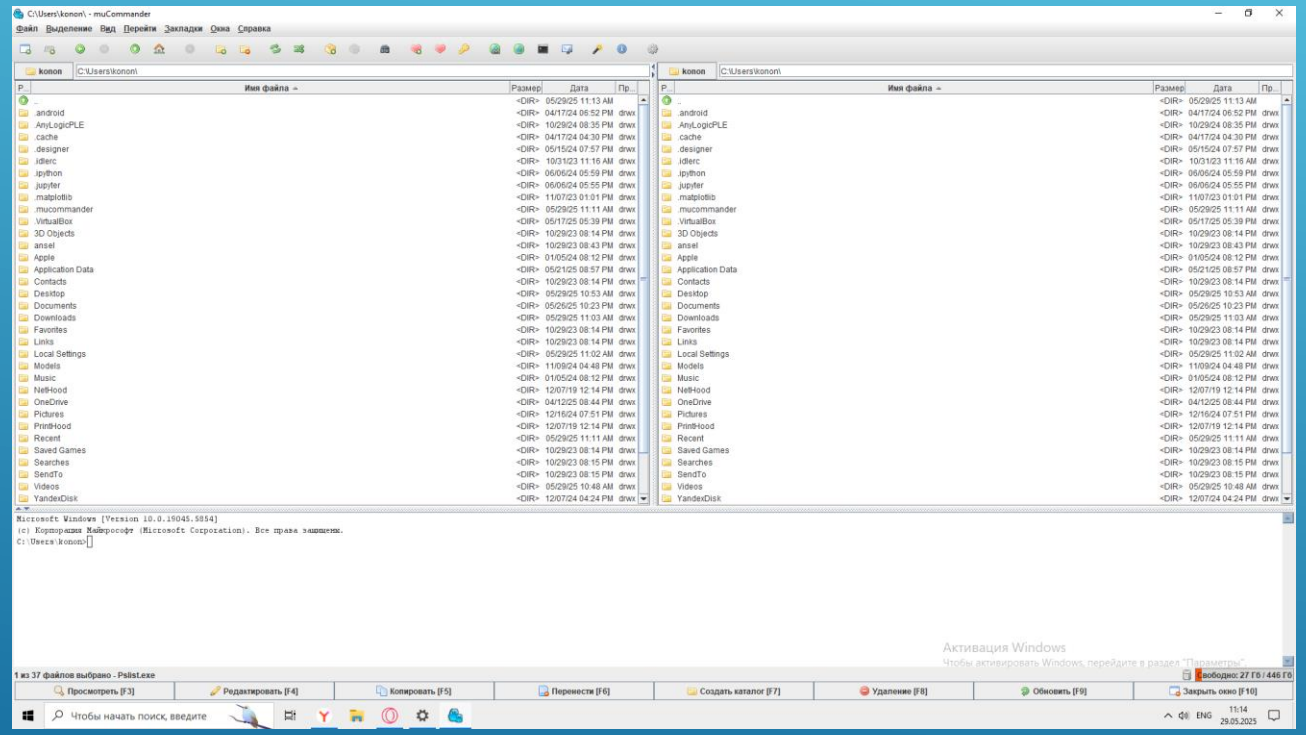

1. Файл (File)

Вкладка "Файл" отвечает за основные операции с файлами и папками

2. Выделение (Mark)

Вкладка "Выделение" служит для работы с выбором файлов:

3. Вид (View)

Вкладка "Вид" управляет отображением элементов и интерфейса

4. Перейти (Go)

Вкладка "Перейти" позволяет быстро перемещаться по файловой системе:

5. Закладки (Bookmarks)

Вкладка "Закладки" содержит избранные каталоги:

6. Окна (Windows / Tabs)

Вкладка "Окна" (иногда называется "Вкладки") отвечает за управление вкладками и панелями:

7. Справка (Help)

Вкладка "Справка" предоставляет справочную информацию:

УДАЛЕНИЕ

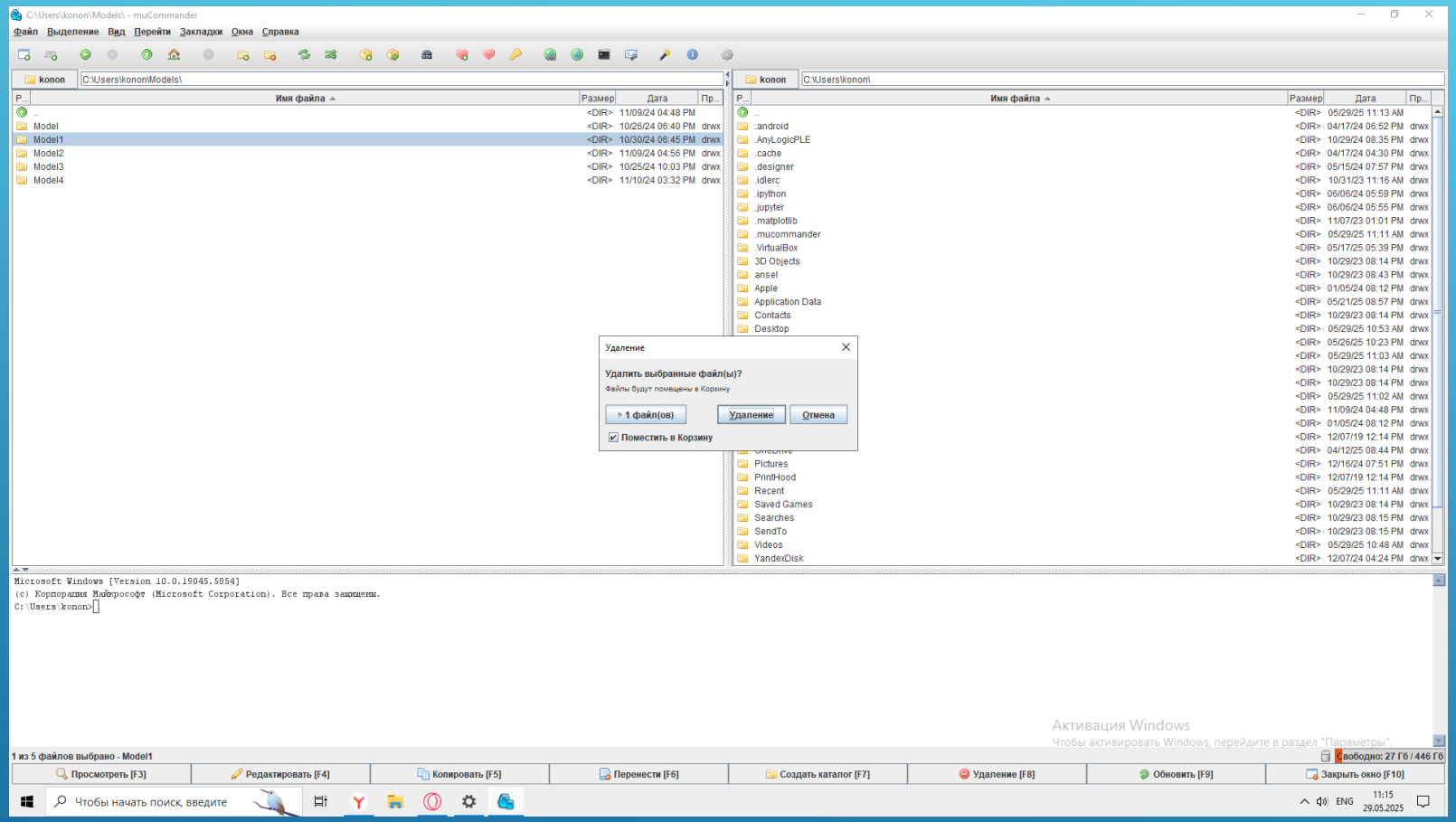

Удаление происходит нажатием клавиши del или с помощью ПКМ и выбора соответствующей команды.

Перед окончательным удалением команда спросит еще раз, точно ли мы решили удалять

КОПИРОВАНИЕ

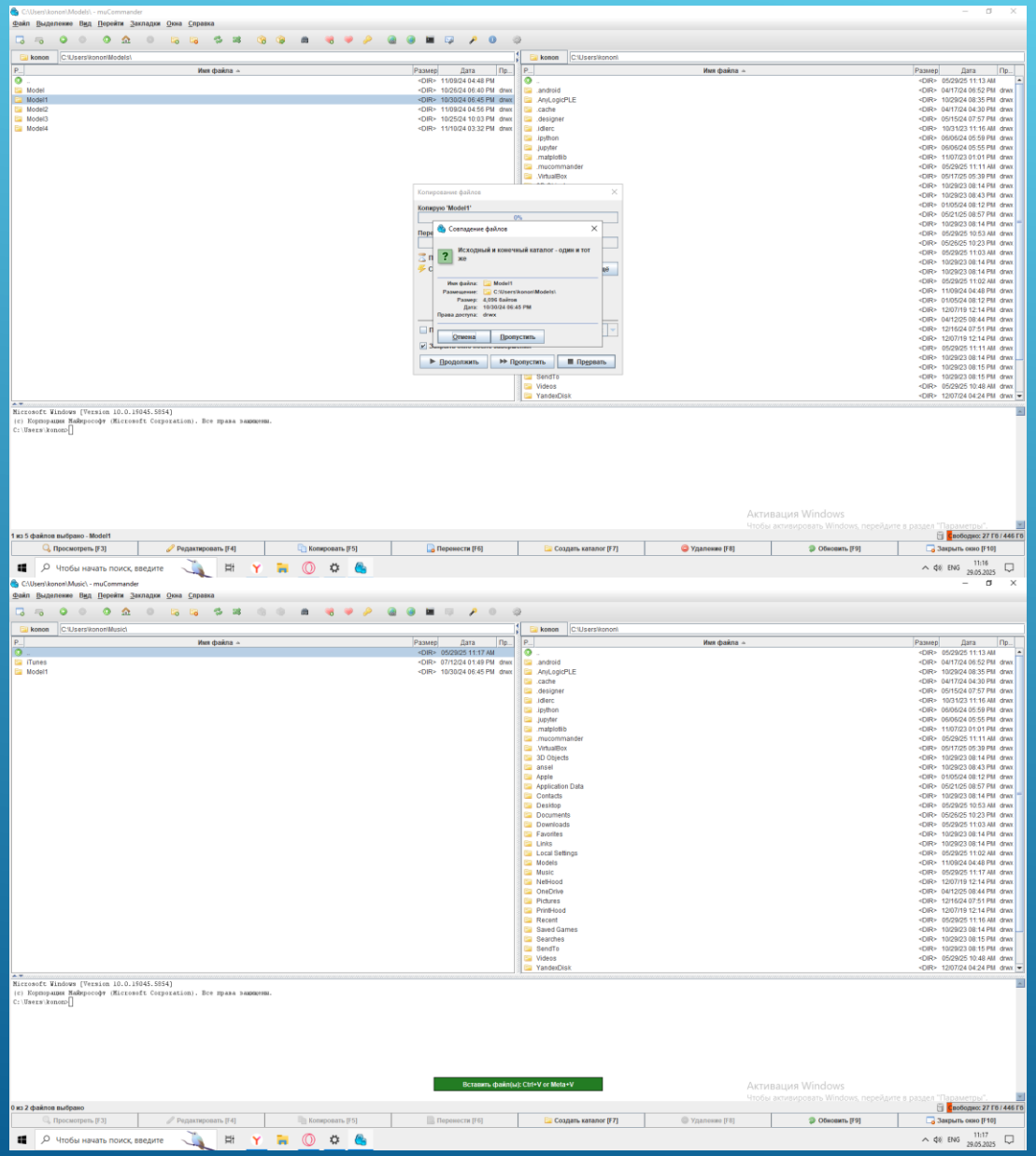

Копирование происходит нажатием клавиш ctrl+C и при желании скопировать в ту же директорию, программа выдаст предупреждение и откажется копировать, но в другую директорию сможет это сделать.

ПОДКЛЮЧЕНИЕ К СЕРВЕРУ

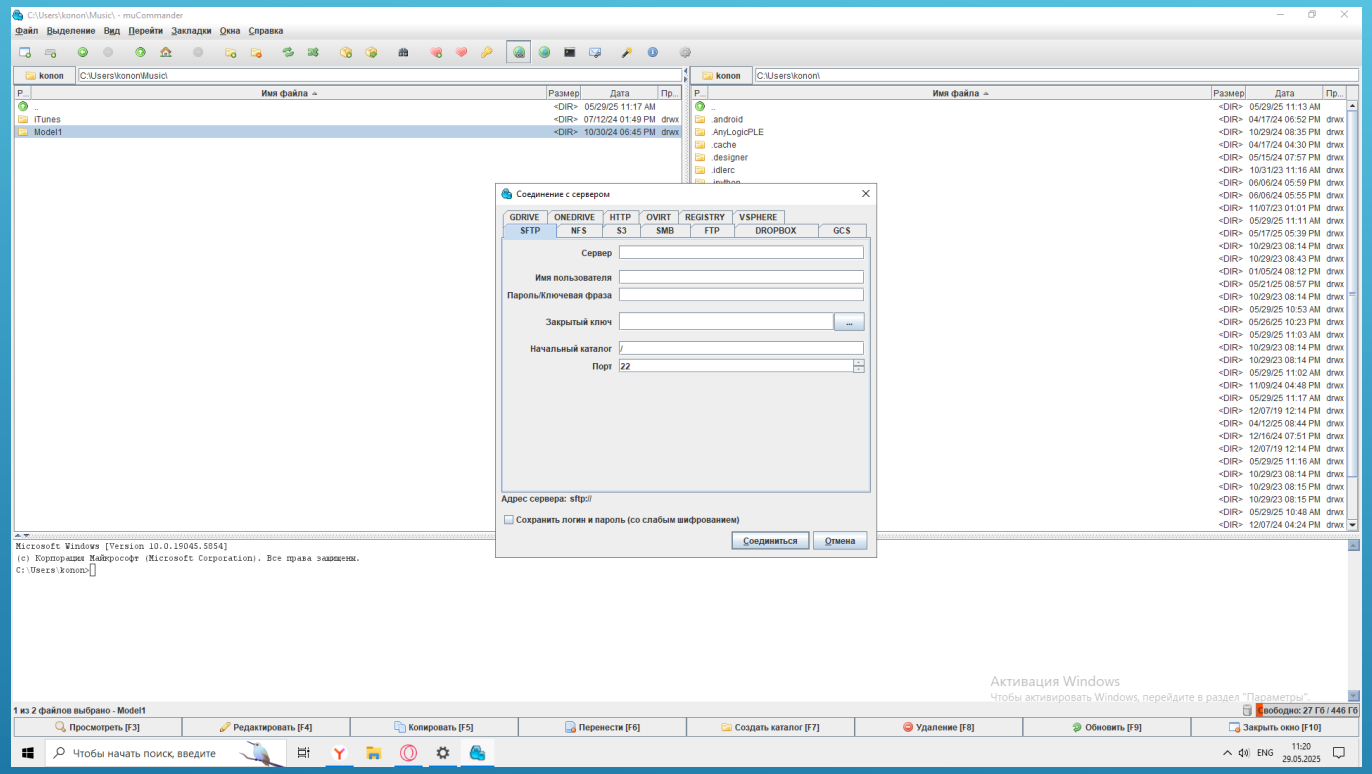

Также в программе можно подключиться к удаленному серверу, путем ввода необходимых параметров, как показано на скриншоте

АРХИВАЦИЯ

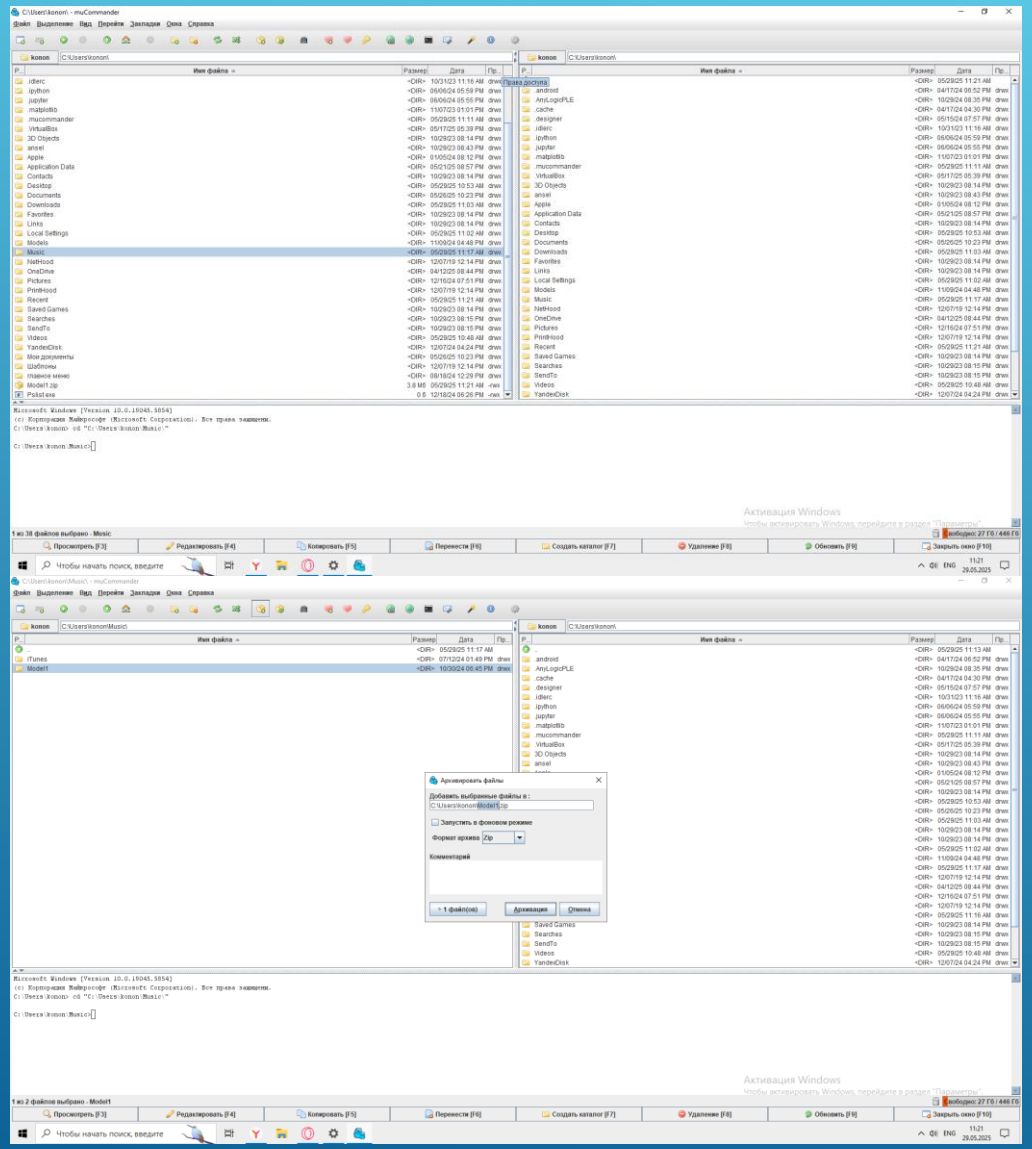

- В панели с кнопками есть удобная возможность архивировать выбранную папку в формат zip, однако к сожалению, она будет расположена в родительском каталоге и изменить его нельзя

DOUBLE COMMANDER

ОСНОВНОЙ ЭКРАН (ПАНЕЛЬ КНОПОК)

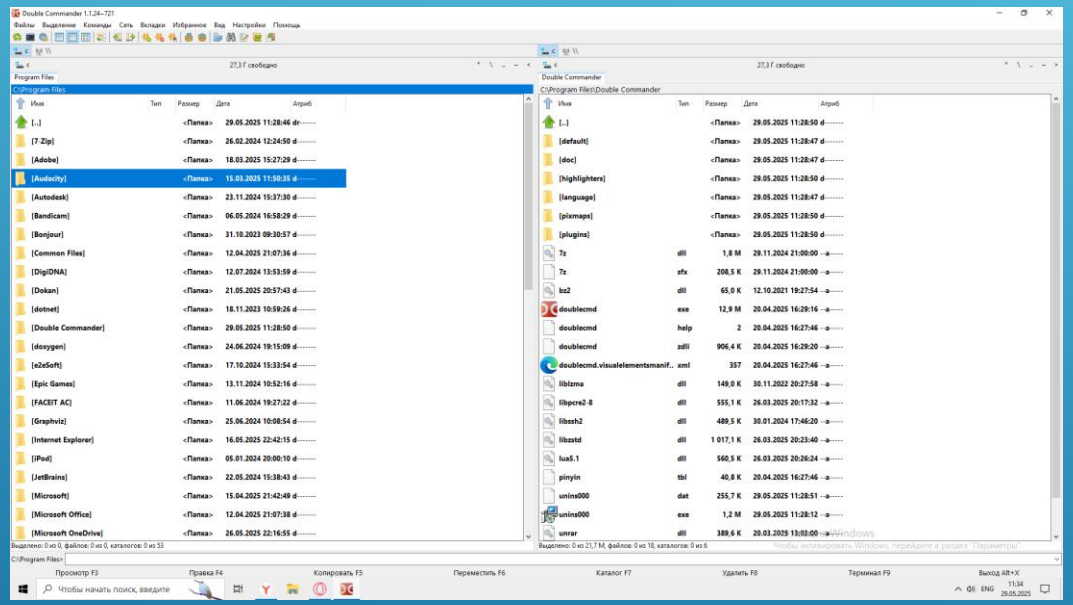

Обновить Перезагружает содержимое текущей панели, чтобы отобразить актуальные данные.

Пуск терминала Открывает встроенный или внешний терминал (консоль) с текущим каталогом в качестве рабочей директории.

Параметры Открывает окно настроек программы для изменения конфигурации и поведения.

Краткий вид Отображает список файлов и папок в упрощённом виде (обычно только имена).

Подробный вид Показывает расширенную информацию — размер, дату, права, атрибуты и т.п.

Просмотр эскизов Отображает миниатюры для файлов изображений или других поддерживаемых форматов.

Показать все файлы без подкаталогов Отображает только файлы в текущей папке, скрывая папки.

Перейти к предыдущей записи истории Переход к предыдущему каталогу из истории навигации.

Перейти к следующей записи в истории Возврат к каталогу, куда переходили после текущего.

Выделить группу Позволяет выбрать группу файлов по заданным критериям (например, маске).

Снять выделение Снимает выделение со всех файлов и папок.

Инвертировать выделение Меняет выделение: выделенные становятся невыделенными, а невыделенные — выделенными.

Архивировать Создаёт архив из выбранных файлов или папок.

Разархивировать Извлекает содержимое архива в текущий каталог.

Соединение с сервером Открывает диалог подключения к удалённому серверу по FTP, SFTP и другим протоколам.

Найти Запускает поиск файлов по имени, размеру, дате и другим параметрам.

Групповое переименование Позволяет массово изменить имена выделенных файлов по заданному шаблону.

Синхронизировать каталоги Сравнивает содержимое двух панелей и выполняет синхронизацию (копирование, удаление).

Копировать полные имена файлов Копирует в буфер обмена полный путь и имя выбранных файлов.

ОСНОВНОЙ ЭКРАН (ВЕРХНЯЯ ПАНЕЛЬ)

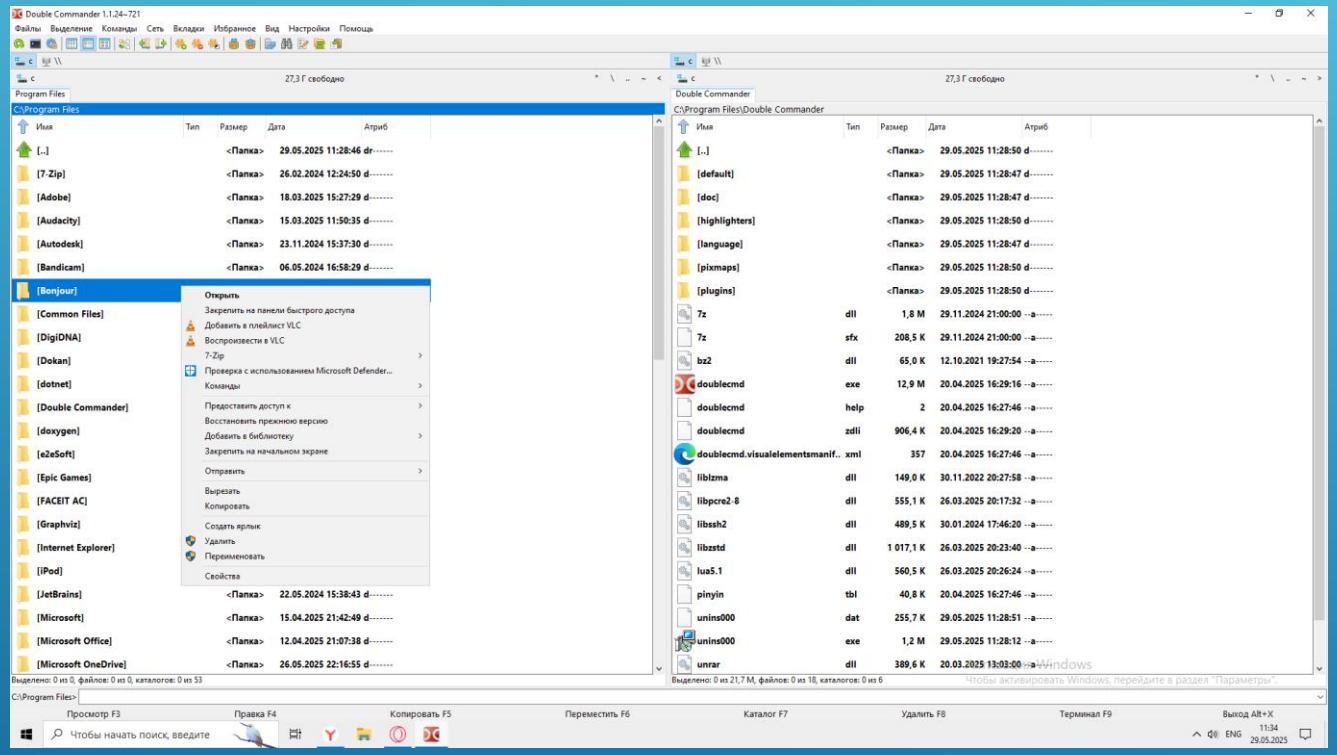

ФайлыПредназначена для работы с файлами и каталогами: копирование, перемещение, удаление, переименование, создание, работа с архивами и просмотр свойств.

ВыделениеУправляет выбором файлов: позволяет выделять, снимать выделение, инвертировать выбор или выделять по маске.

КомандыСодержит команды для выполнения операций — от запуска внешних программ до сравнения каталогов, запуска терминала, синхронизации и других действий.

СетьИспользуется для подключения к удалённым серверам по FTP, SFTP и другим протоколам, а также управления активными соединениями.

ВкладкиПозволяет управлять вкладками панели: открывать новые, закрывать, закреплять, переименовывать, сохранять их набор и восстанавливать позже.

ИзбранноеРаботает с пользовательскими закладками и быстрым доступом к часто используемым каталогам.

ВидПозволяет настраивать внешний вид интерфейса, отображение элементов, панелей и информации о файлах.

НастройкиСодержит параметры конфигурации программы, включая внешний вид, поведение, горячие клавиши, плагины и ассоциации файлов.

ПомощьПредоставляет доступ к встроенной справке, информации о версии, сайте программы и списку разработчиков.

СИНХРОНИЗАЦИЯ

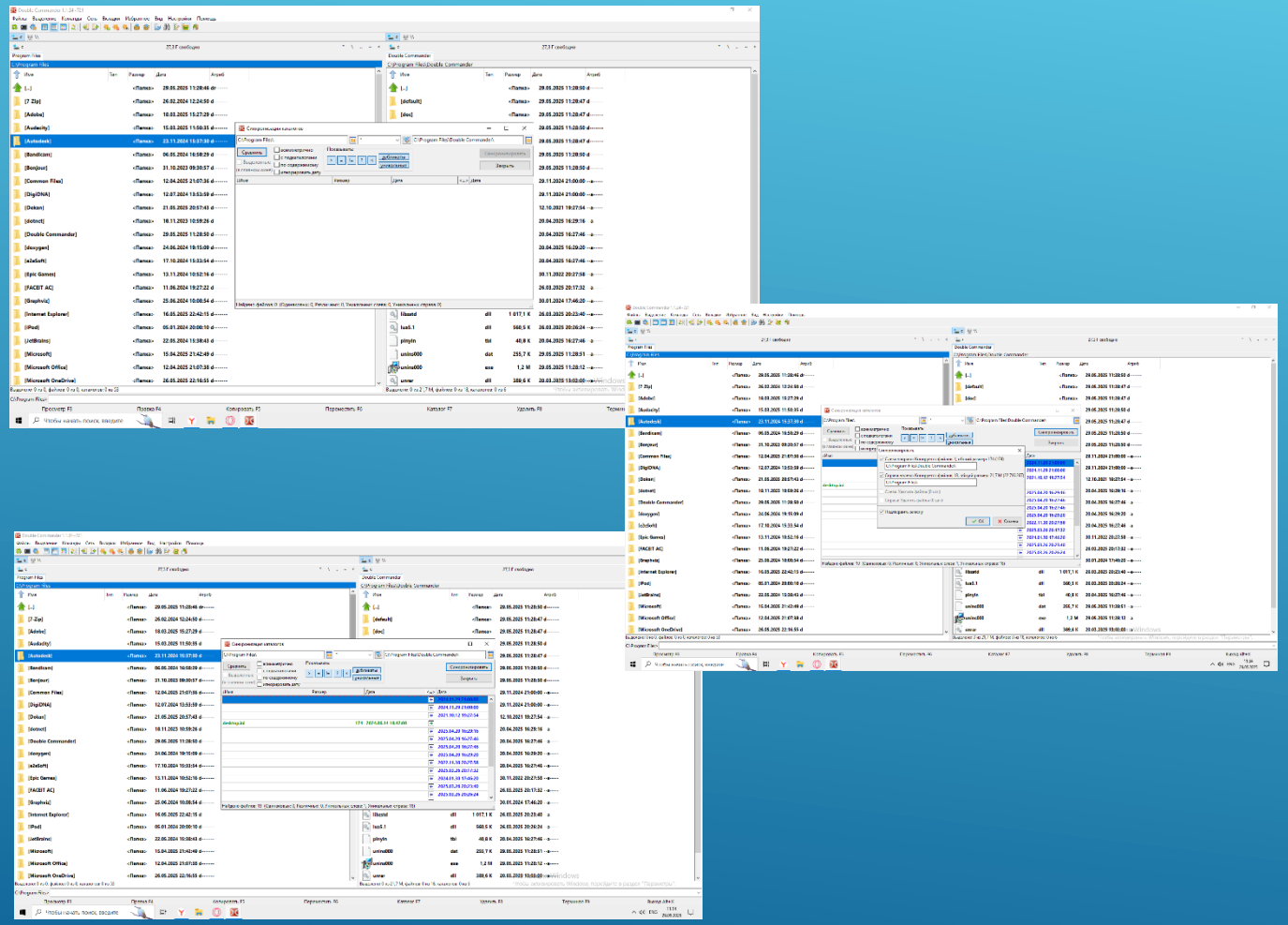

Синхронизация заключается в том. Что левый и правый каталог станут полностью идентичными. Сначала программа спросит у вас какие каталоги Вы хотите сделать идентичными, затем сравнит их Вам, и покажет, в чем различия. И если все устроит, она перекопирует недостающие файлы.

КРАТКИЙ ВИД

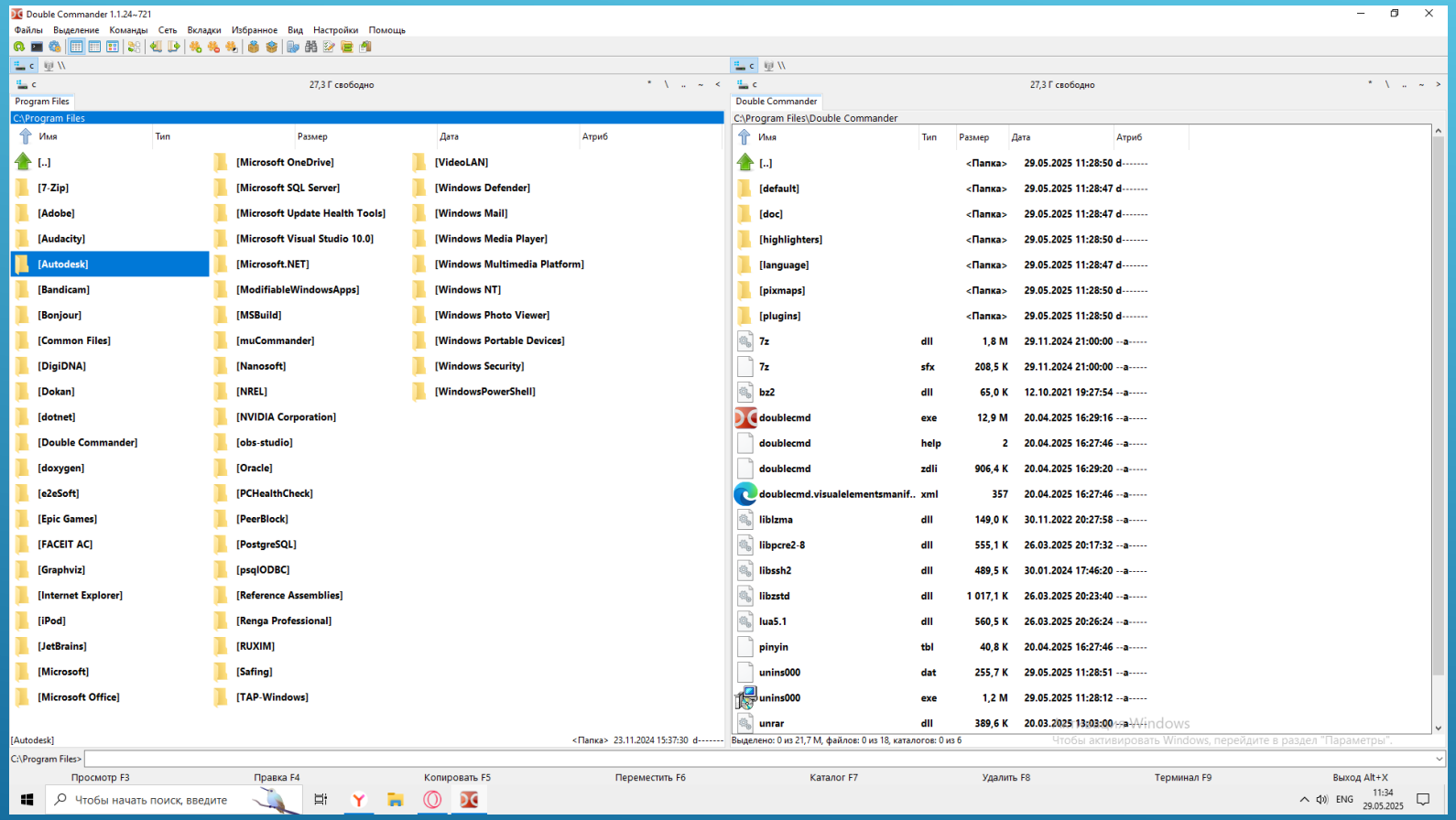

При таком виде видны сразу все папки в каталоге, но не видны их параметры. Такие как дата изменения, вес и так далее.

ПРОСМОТР ЭСКИЗОВ

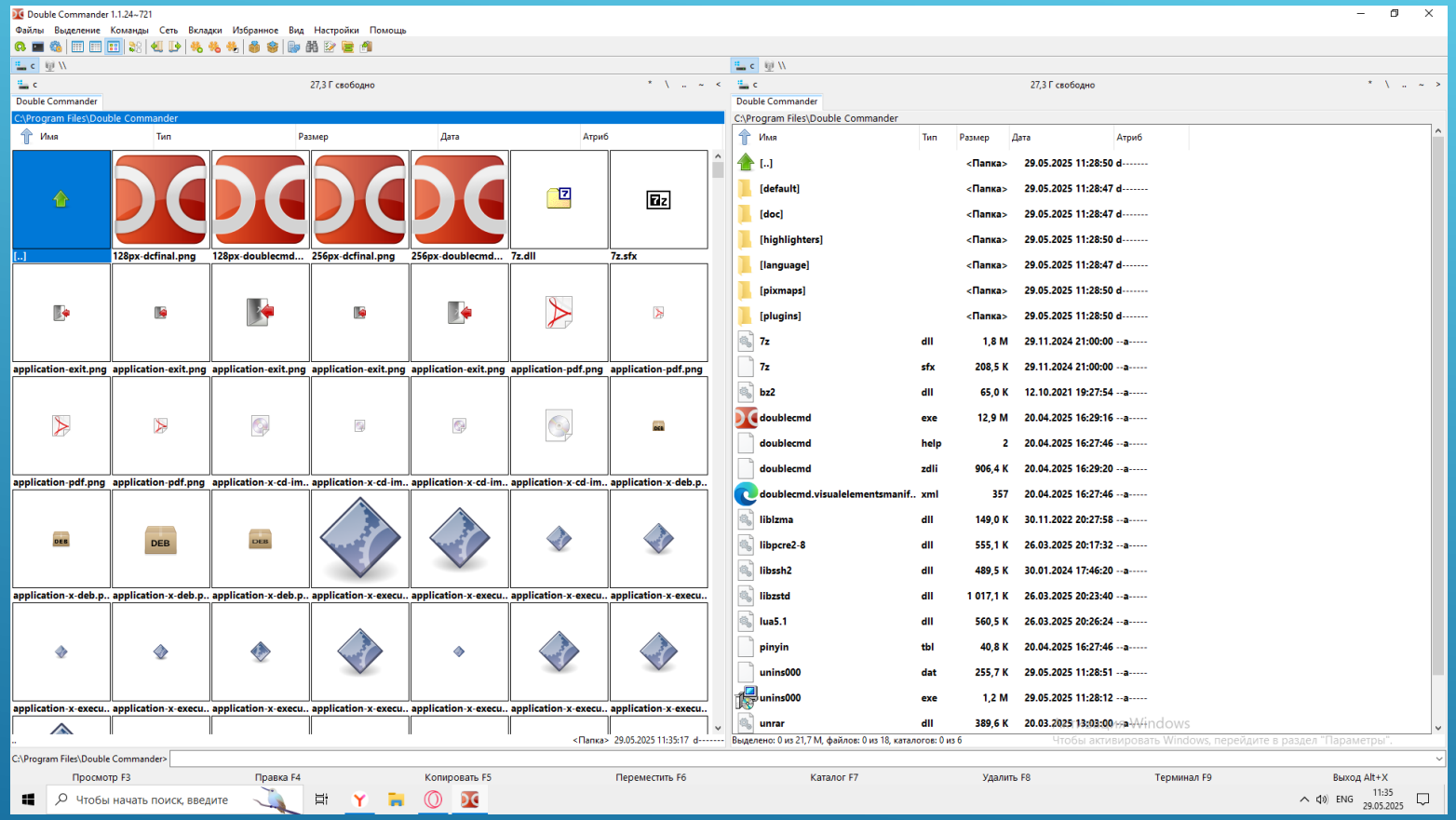

При таком виде на передний план выходят иконки файлов, а снизу подписи к ним, что выглядит менее удобным чем вариант слева

ПОИСК ФАЙЛОВ

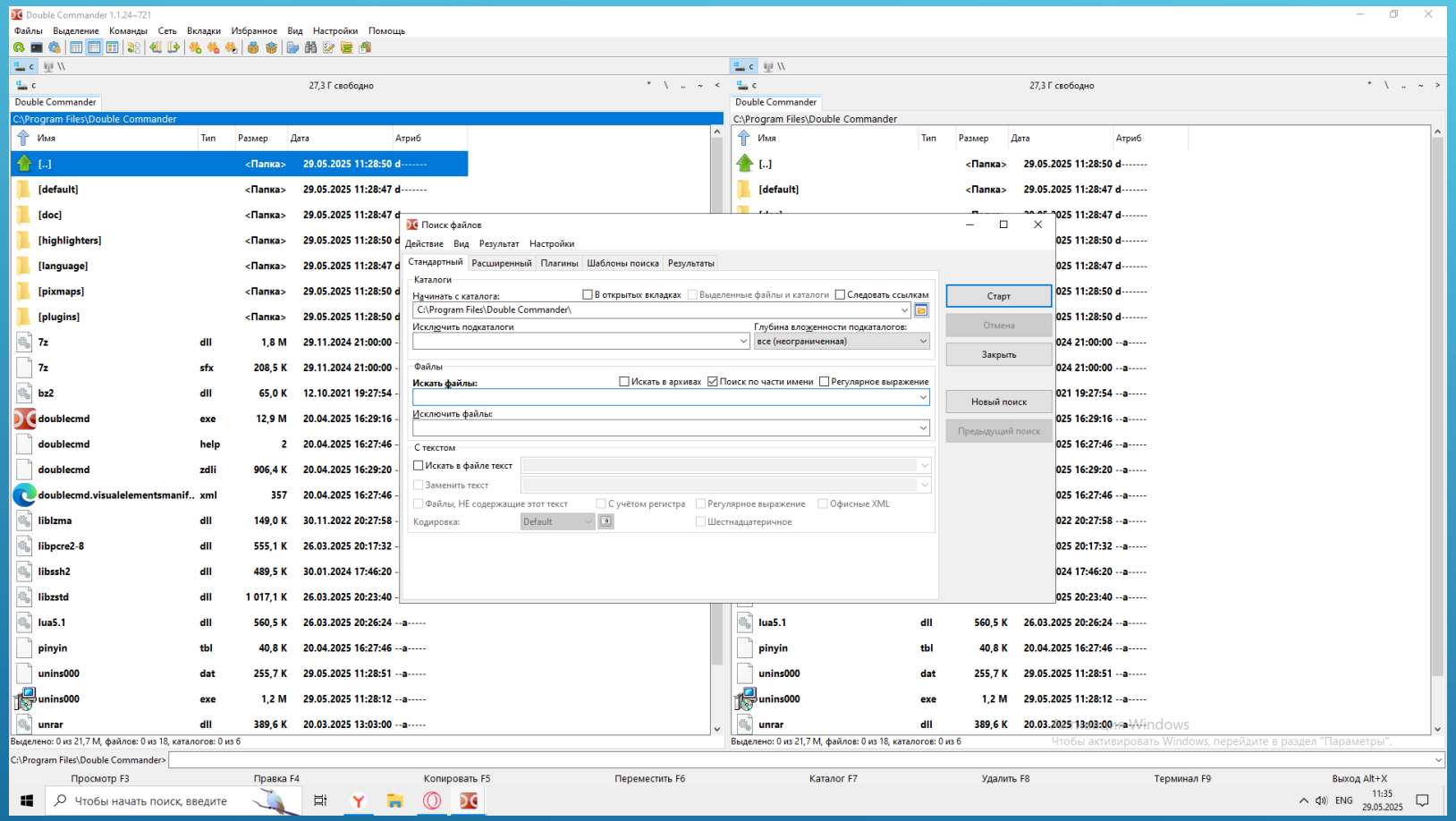

При выборе этой команды у нас будет возможность ввести необходимые параметры, указанные на скриншоте. С помощью которых алгоритм сам найдет необходимые файлы.

FREE COMMANDER

ОСНОВНОЙ ЭКРАН (ПАНЕЛЬ КНОПОК)

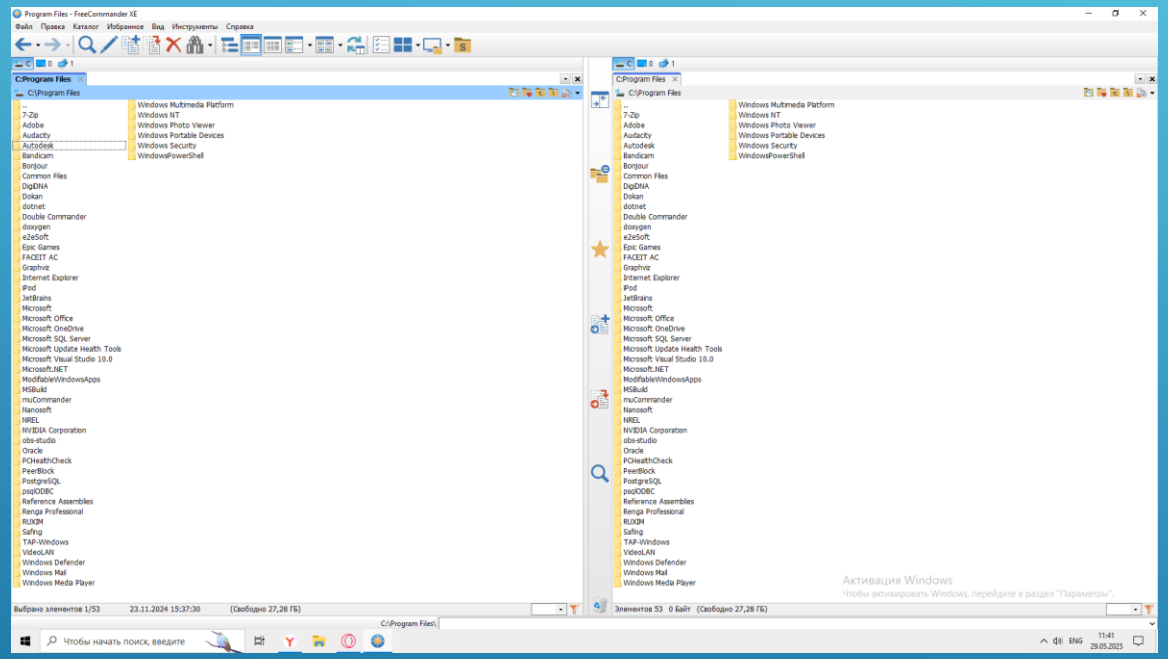

Перейти к предыдущему элементу в журнале истории Возвращает к ранее открытому каталогу — работает как кнопка «Назад» в браузере.

Перейти к следующему элементу в журнале истории Переход вперёд по истории навигации — аналог кнопки «Вперёд» после возврата назад.

Открыть внутренний просмотрщик Открывает встроенный просмотрщик файлов (без запуска внешних программ) — подходит для текстов, изображений и других поддерживаемых форматов.

Открыть редактор Открывает выделенный файл во встроенном или назначенном внешнем редакторе (например, блокноте или Notepad++).

Копировать выбранные элементы Копирует выделенные файлы/папки из текущей панели в другую (или в заданную директорию).

Переместить выбранные элементы Перемещает выделенные элементы из текущей панели в другую или указанное место.

Удалить Удаляет выделенные файлы или папки — в корзину или окончательно, в зависимости от настроек.

Найти в файлах каталога Запускает поиск по содержимому файлов внутри выбранной директории (аналог grep или "поиск по тексту").

Переключить показ дерева каталогов Включает или отключает отображение дерева папок сбоку от панели для удобной навигации.

Показать все элементы списком Отображает содержимое панели в виде простого списка — только имена файлов и папок.

Показать детальную информацию Включает расширенный режим отображения: имя, размер, дата, тип, атрибуты и т.п.

Отображать эскиз и подробную информацию Комбинированный режим: миниатюры изображений плюс основные сведения о файлах (подходит для фото и медиа).

Обновить содержимое всех окон Обновляет обе панели и все элементы интерфейса, чтобы отразить актуальное состояние системы.

Показать меню с элементами панели управления Открывает выпадающее меню с доступом к основным элементам Панели управления Windows (например, «Программы», «Система», «Сеть»).

Показать меню с элементами панели Пуск Показывает меню, аналогичное меню «Пуск» Windows — с доступом к ярлыкам и программам.

Открыть рабочий стол Открывает каталог рабочего стола пользователя в текущей панели для быстрого доступа к его содержимому.

ОСНОВНОЙ ЭКРАН (ВЕРХНЯЯ ПАНЕЛЬ)

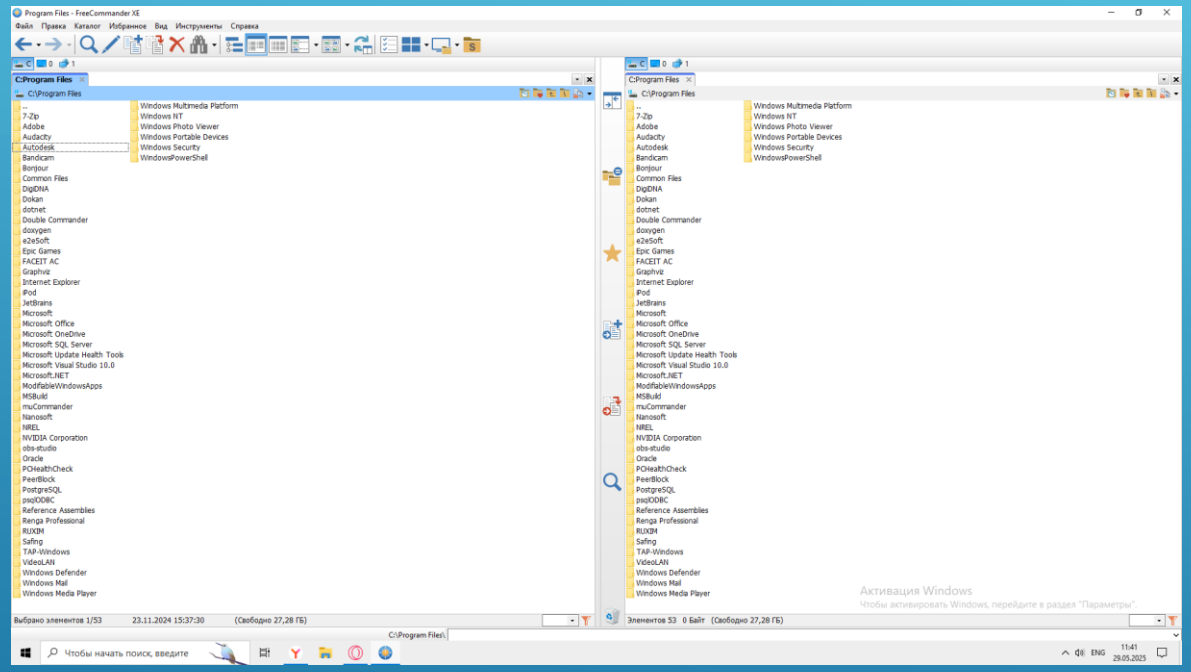

Файл

Предназначена для выполнения операций с файлами и папками: копирование, перемещение, удаление, запуск и т.д.

Правка

Обеспечивает базовые функции редактирования: копирование/вставка, работа с буфером обмена, переименование и другие действия над выделенными объектами.

Каталог

Используется для навигации по структуре каталогов, управления вкладками, синхронизации и открытия системных путей.

Избранное

Предоставляет быстрый доступ к сохранённым путям и позволяет управлять закладками и панелями.

Вид

Позволяет изменять способ отображения файлов и интерфейса: стили панели, фильтры, отображение скрытых файлов и т.п.

Инструменты

Содержит вспомогательные функции — поиск, сравнение, архивирование, групповые операции, вызов внешних программ и настройки.

Справка

Доступ к встроенной справке, информации о программе, проверке обновлений и сайте разработчика.

ПОКАЗ ДЕРЕВА КАТАЛОГОВ

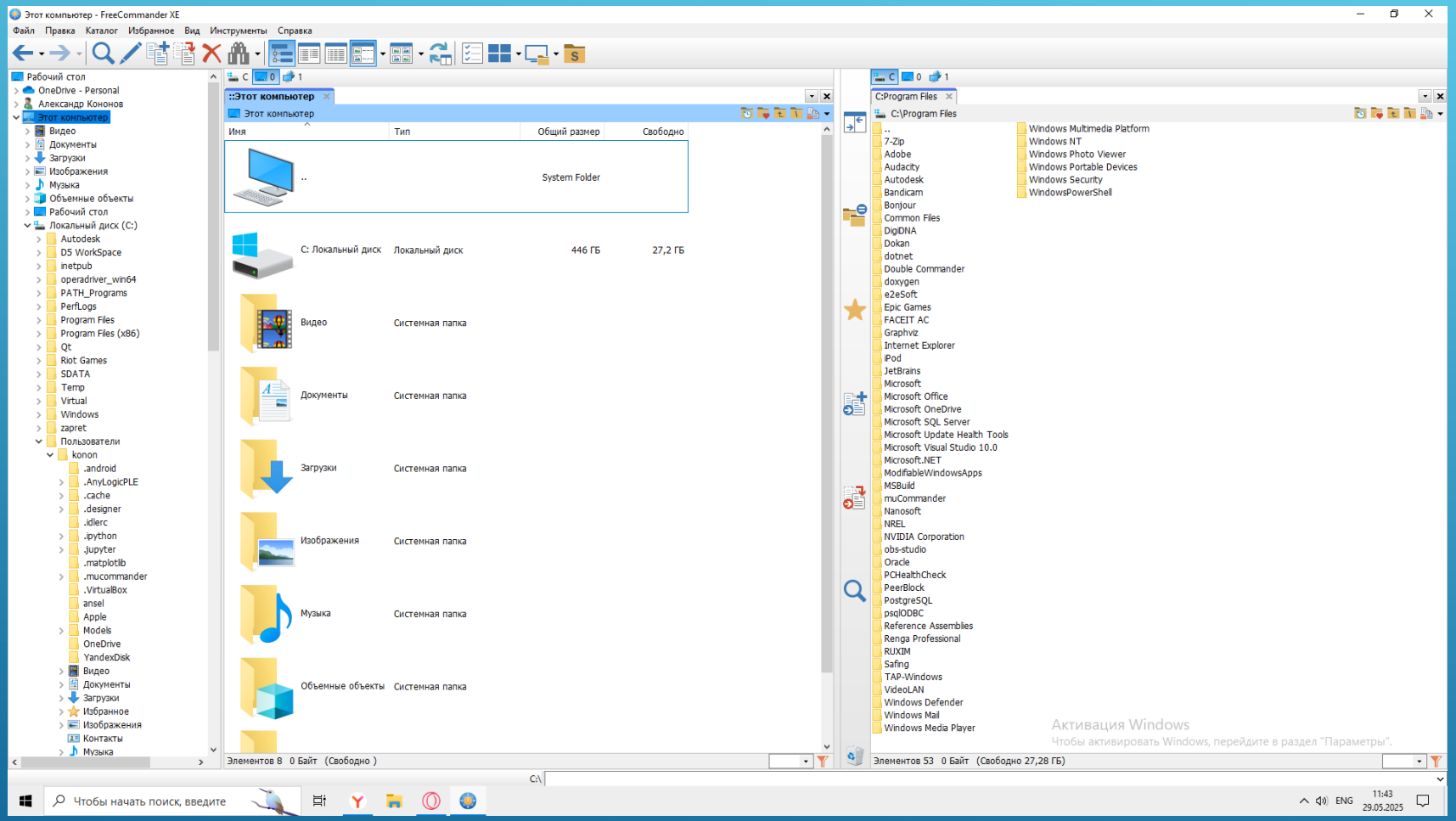

При нажатии на данную кнопку откроется полная иерархия каталогов, с помощью которых можно найти интересующий файл

ВНУТРЕННИЙ ПРОСМОТРЩИК

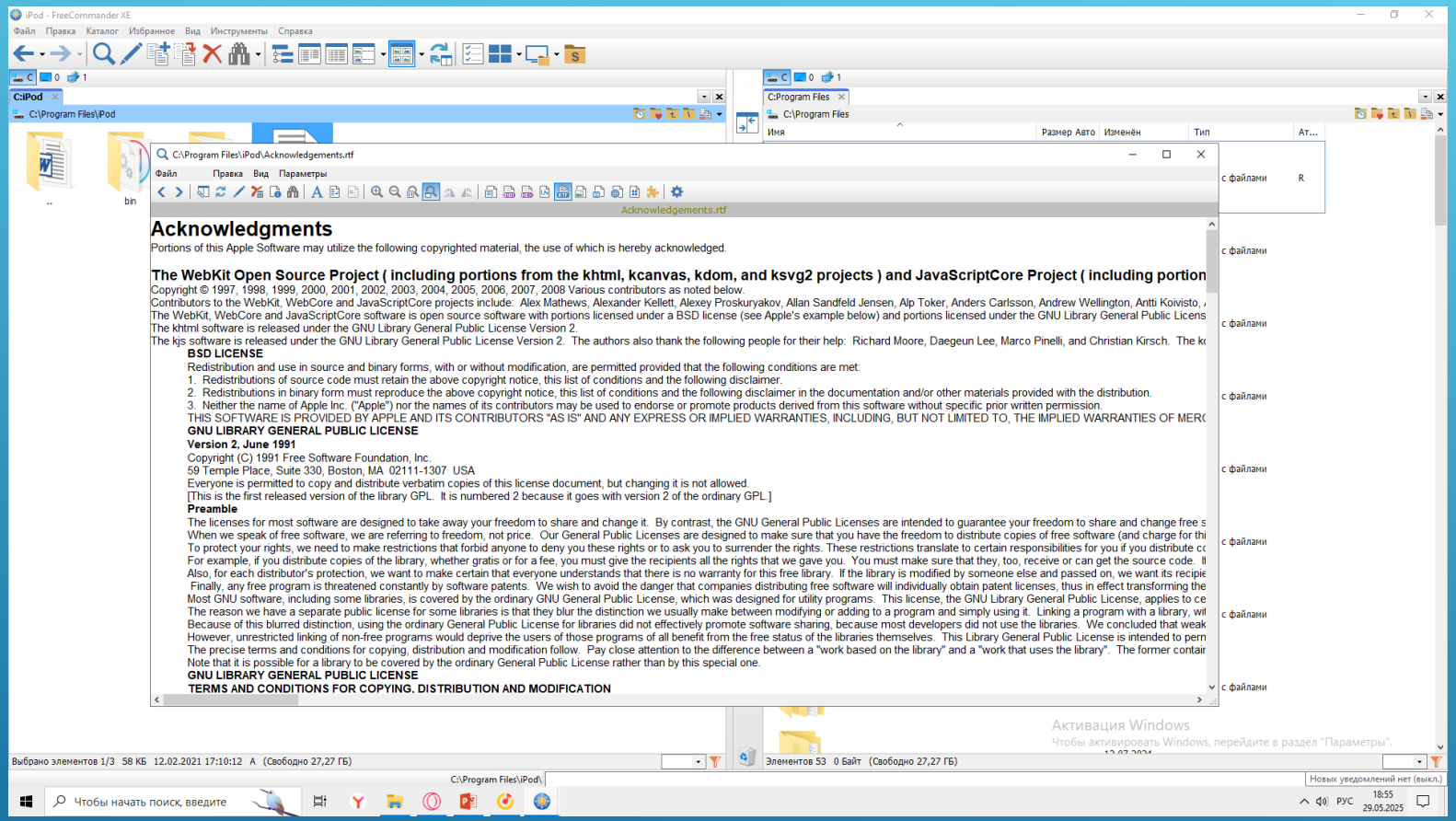

При использовании внутреннего просмотрщика, можно увидеть содержимое файла не открывая его на самом компьютере.

МЕНЮ С ФАЙЛАМИ WINDOWS

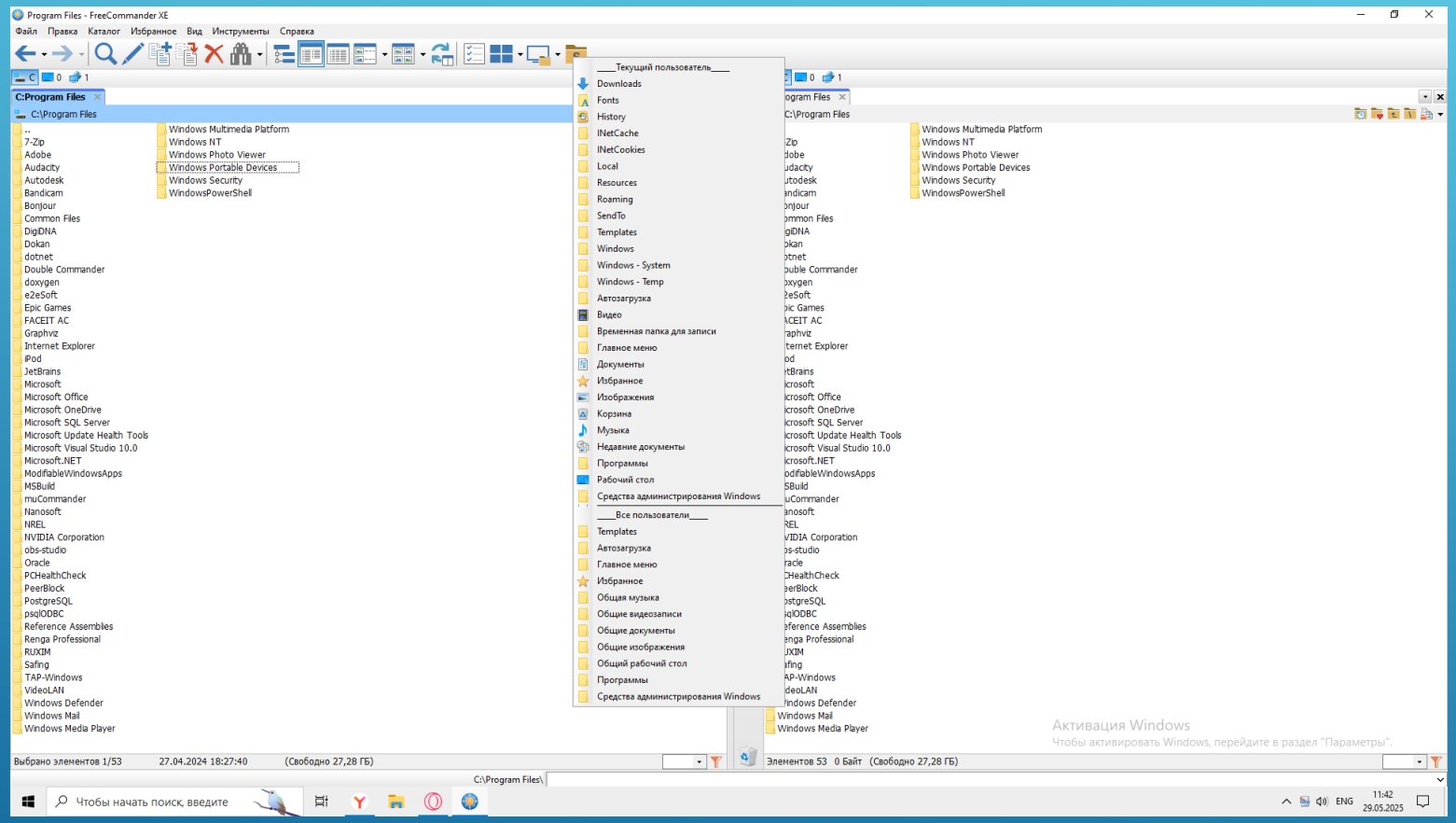

При выборе данной команды у нас появится контекстное меню с системными каталогами Windows, с помощью которых можно легко найти необходимый документ, если он находится неглубоко в папках. Данной опции нет в других файловых менеджерах