08 운영 계획 및 실행 전략
(Operating & Execution Plan)

WB8-④ 오늘의 배움 정리

Dream come true

- 구체적으로 상상하세요!
- 그날의 나의 느낌은 기분은?
- 자신의 마음을 돌아보세요~
- 일기는 "나"를 비추는 거울 입니다.

YES / NO 로 체크하세요

- 팀원들과 서로 의견을 교환하고 정리해서 적어보세요.

✓	Yes	No
1. 운영계획의 중요성을 이해했다.		
2. 팀 역할을 명확히 분담했다.		
3. 실행 일정을 구체적으로 작성했다.		
4. 우선순위를 정하여 팀원을 배정했다		

창업가로서의 우리 팀의 다짐을 적어보세요.
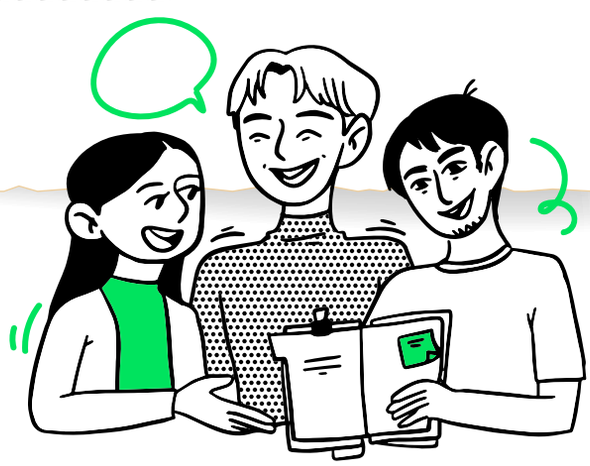
우리팀은 앞으로 _____ 하는 창업가가 되겠다.