GLPI – Installation GLPI et Fusion Inventory sous Windows

Sommaire

1. Installation Serveur Web 3
2. Installation GLPI 6
3. Installation du plugin Fusion Inventory dans GLPI 9
4. Installation de Fusion Inventory sur un poste 10
5. Vérification de la remonter des machines 16
6. Création d'un gabarit 16
7. Création d'un moniteur avec un gabarit 17
8. Connexion d'un périphérique à un poste 18

1. Installation Serveur Web

Pour l'installation de GLPI, nous avons besoin de 3 éléments qui sont :

- Un serveur Web
- Un serveur de base de données
- Un Interpréteur PHP

Pour le tutoriel d'installation j'utilise Xampp et la version 7 de PHP.

Pour Télécharger Xampp, aller sur le site officiel : https://www.apachefriends.org/fr/index.html

Une fois télécharger, exécuter l'installation de Xampp. Ensuite la fenêtre d'installation s'affiche.

Cliquer sur « Next > » pour démarrer l'installation de Xampp

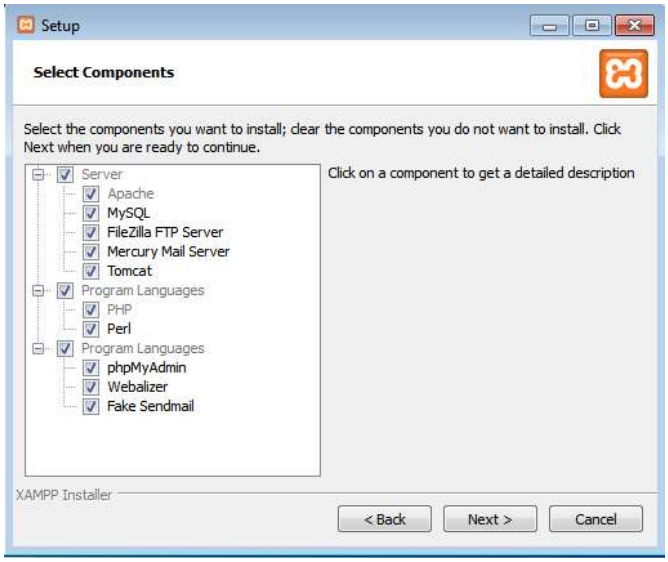

Laisser les options par défaut, cela n'est pas nécessaire de les décocher, puis « Next > »

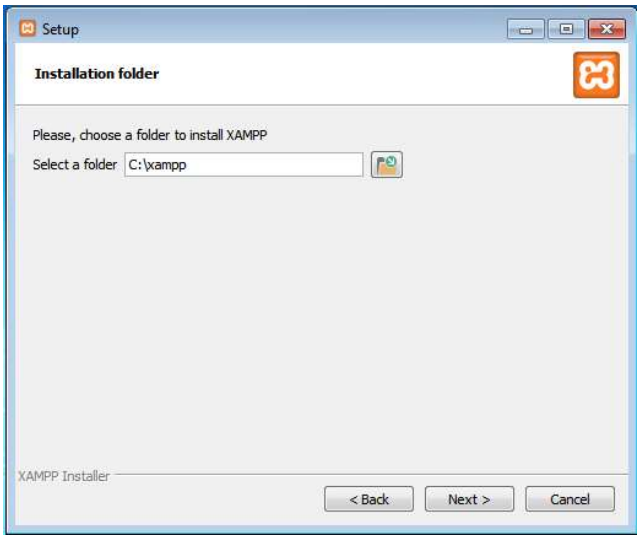

Le répertoire par défaut est dans « C:\xampp », vous pouvez le changer en sélectionnant le petit dossier à droite. Pour notre cas inutile de le faire, puis sélectionner « Next > »

Décocher la case, puis cliquer sur Next

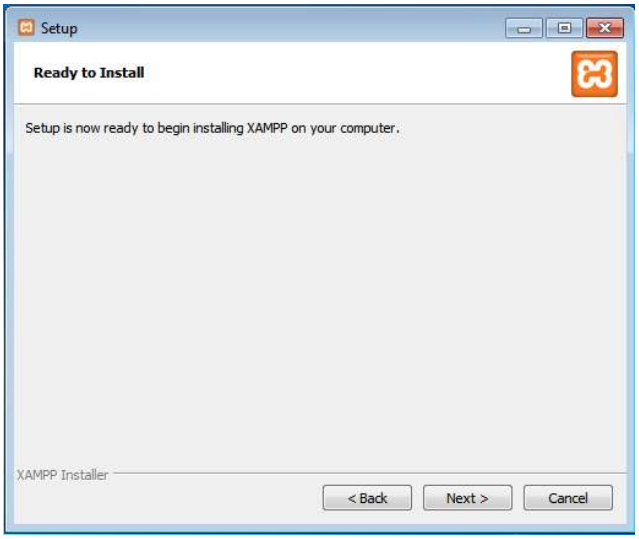

Une demande de confirmation nous ai demander si l'on souhaite bien installer Xampp, cliquer sur next

Une fois installer, nous pouvons fermer l'installateur en cliquant sur « finish »

Sélectionner l'anglais comme langage

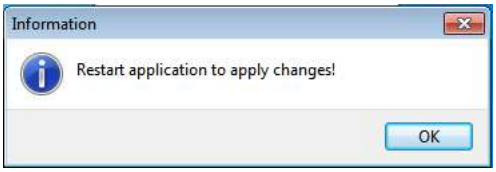

On doit redémarrer pour appliquer les changements de l'application

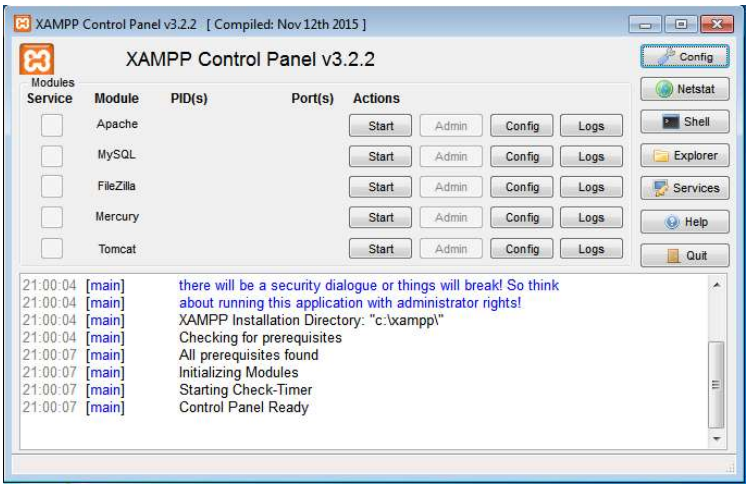

Nous devons démarrer les services Apaches et MySQL

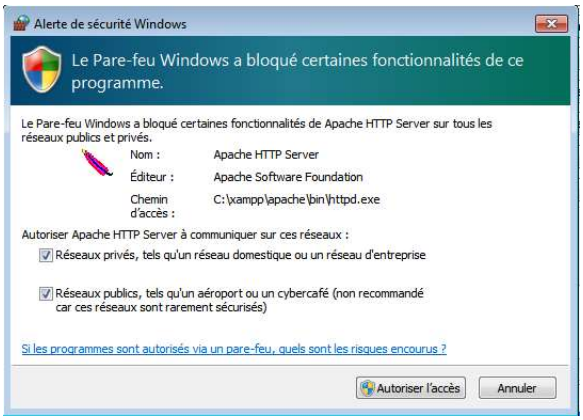

Nous devons autoriser le service Web à communiquer sur les réseaux privés et publiques

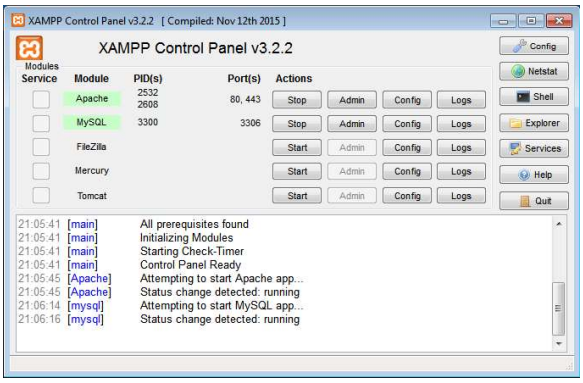

Une fois fait, nous avons bien les modules Apache et MySQL en vert, ainsi que les ports des services.

2. Installation GLPI

Pour l'installation de GPLI, nous devons aller sur le site de GLPI et télécharger GLPI qui est logiciel Web. Il est téléchargeable à cette adresse : http://glpi-project.org/?article3&lang=fr

Pour ma part, GLPI se trouve en version 9.2.1. Une fois télécharger, nous devons l'extraire et le placer dans le dossier « C:\xampp\htdocs\ », une fois fait un dossier « glpi » est donc bien sur le site et on peut donc aller sur la page de GLPI qui se trouve à l'adresse : http://127.0.0.1/glpi/

Une fois sur la page, nous devons donc installer GLPI, tous cela se fait par interface web.

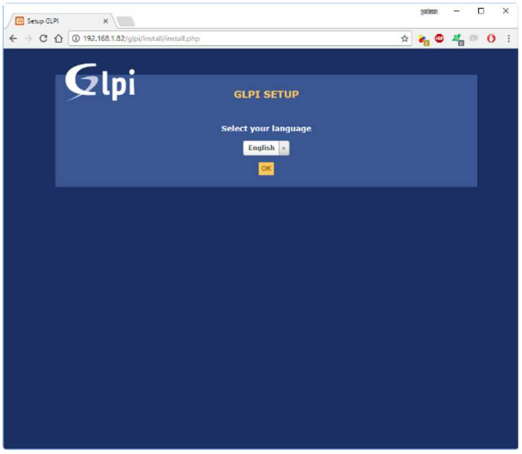

Nous pouvons choisir notre langue, le français est disponible sélectionner le dans la liste déroulante

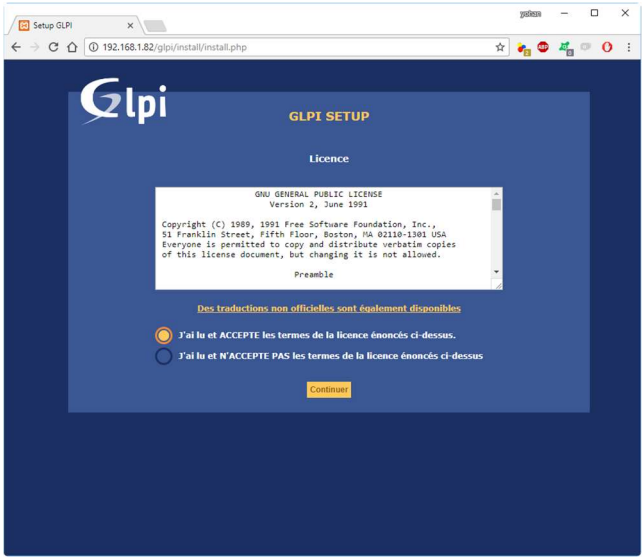

Pour pouvoir installer GLPI, nous devons accepter les termes de la licence

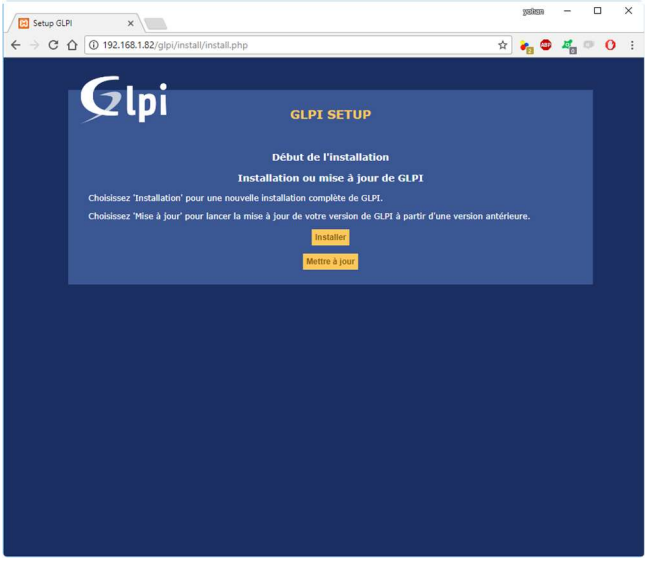

Dans notre cas c'est une installation, nous devons donc choisir « installer »

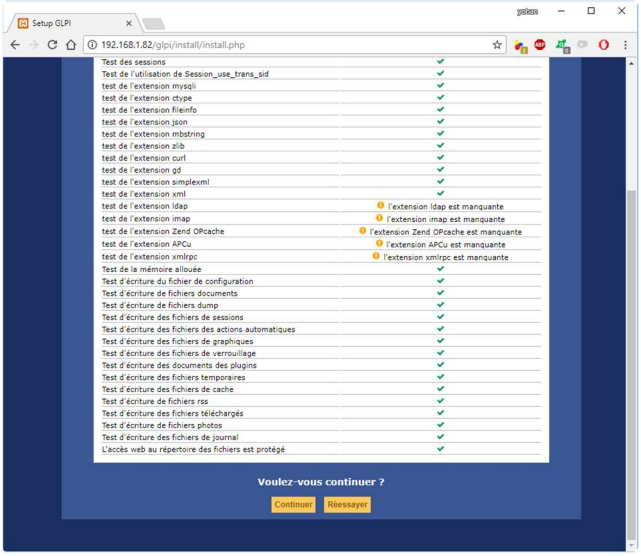

Nous avons un état des extensions et paramétrage nécessaire pour l'installation de GLPI. Pour l'installer sélectionner « Continuer »

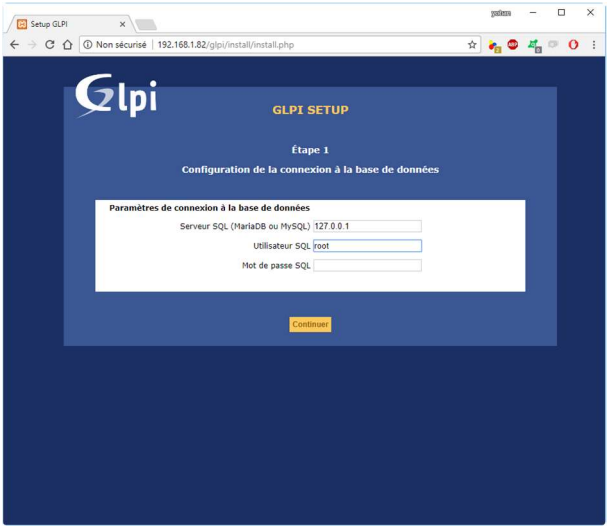

Toutes les informations étant enregistrer dans GLPI, il faut donc saisir l'adresse du serveur MySQL, ainsi qu'un utilisateur et un mot de passe, afin de se connecter à celle-ci

Une fois bien connecter à la base de données, nous pouvons soit choisir une base de données créer manuellement ou déjà existant dans le cas de mise à jour, ou bien dans notre cas nous allons créer une base de données qui nous appellerons « glpi »

Une fois fait, nous avons un message qui nous informe que notre base de données à bien été créer

Nous pouvons ou non accepter l'envoi de données pour des statistiques à GLPI

Une fois installer, nous avons les identifiant et mot de passe par défaut de glpi

3. Installation du plugin Fusion Inventory dans GLPI

Le plugin GLPI, permet la remonter automatique des ordinateur et serveur avec les informations de base comme :

- Composant Interne : Processeur, Ram, Taille Disque dur, etc…
- Logiciel Installer (Version des logiciel et les noms des logiciels utiliser)
- Informations réseau
- Toutes informations utiles sur la machines

Pour installer le plugin GLPI, nous devons aller sur le suite de fusion inventory et télécharger le plugin qui se trouve à cette adresse : https://github.com/fusioninventory/fusioninventory-for-glpi/releases

Pour ma part la version de fusion inventory est 9.2+1.0.

Une fois télécharger, nous devons extraire le fichier dans le répertoire du site ou se trouve GLPI, installer précédemment dans le dossier « c:\xampp\htdocs\glpi\plugins ».

Une fois fait, sur l'interface GLPI, rendez-vous dans configuration, puis plugins.

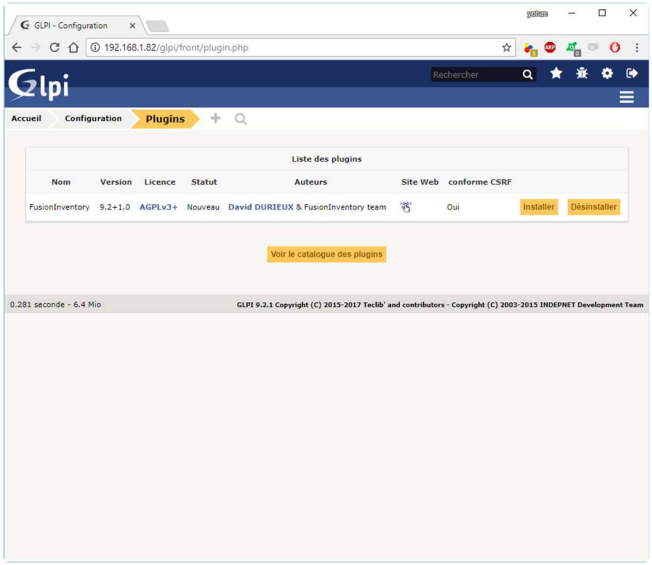

Cliquer sur installer pour installer le plugin dans Fusion Inventory

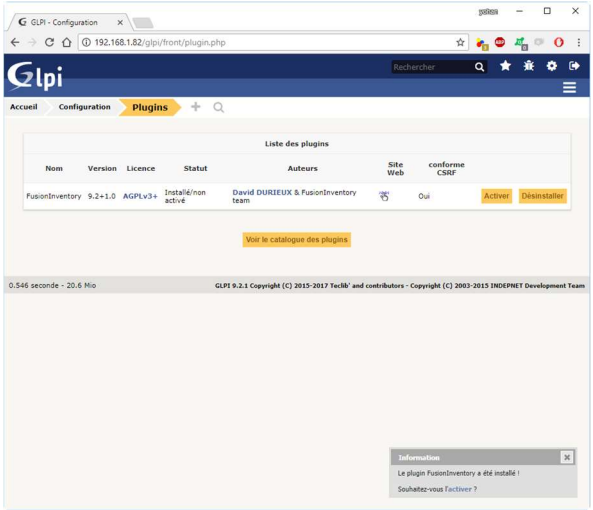

Puis une fois installer, nous devons l'activer et une fois fait notre plugin et utilisable

4. Installation de Fusion Inventory sur un poste

Pour ajouter un poste à GLPI, nous devons installer l'agent Fusion Inventory pour entre automatiquement les informations liées à la machine ou au serveur.

Pour cela, l'agent Windows est disponible à cette adresse :

https://github.com/g-bougard/fusioninventory-agent-windows-installer/releases/

Une fois télécharger, vous devez exécuter Fusion Inventory afin de l'installer sur le poste client pour une remonter automatique des informations. Pour ma par l'agent est en 2.4-rc2

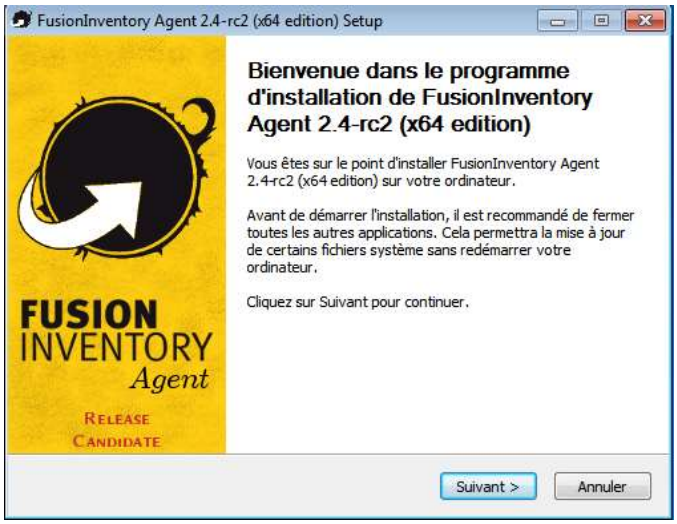

Pour installer l'agent Fusion Inventory cliquer sur « Suivant »

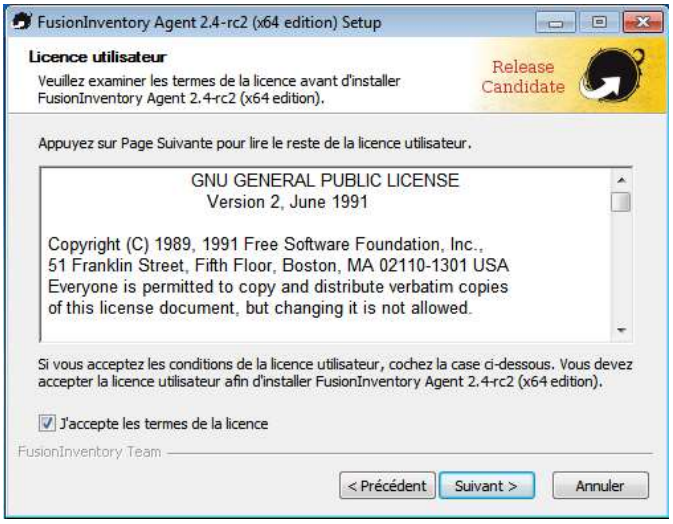

Nous devons accepter les thermes de licence afin d'installer l'agent et cliquer sur « suivant »

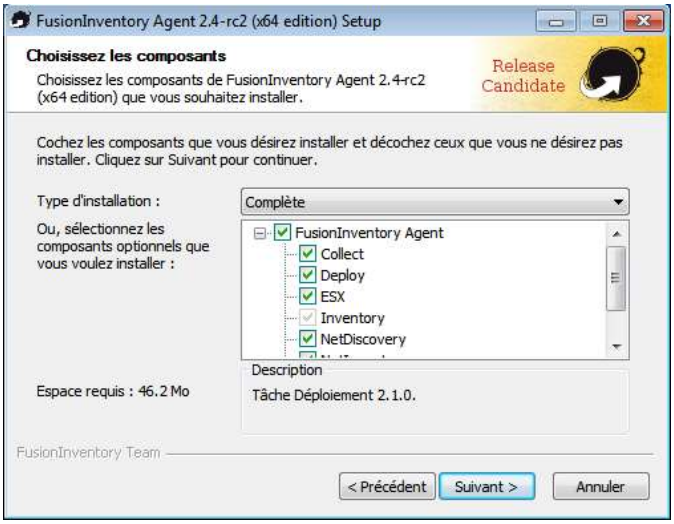

Nous pouvons faire une installation complète

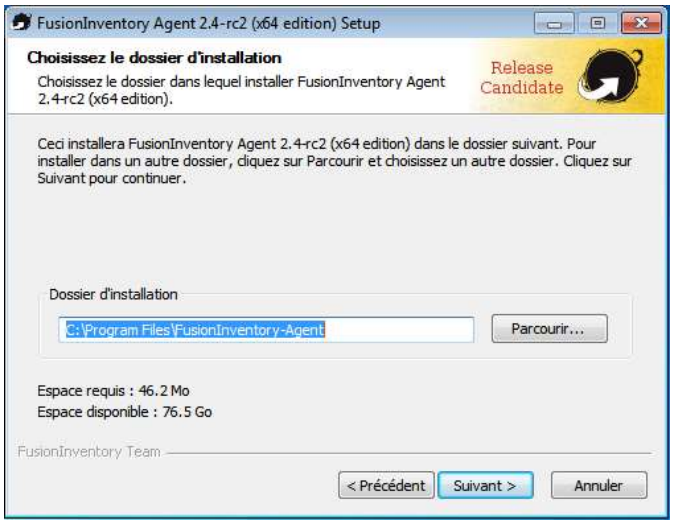

Le chemin d'installation peut être celui de base, aucun impacte sur la remonter d'information

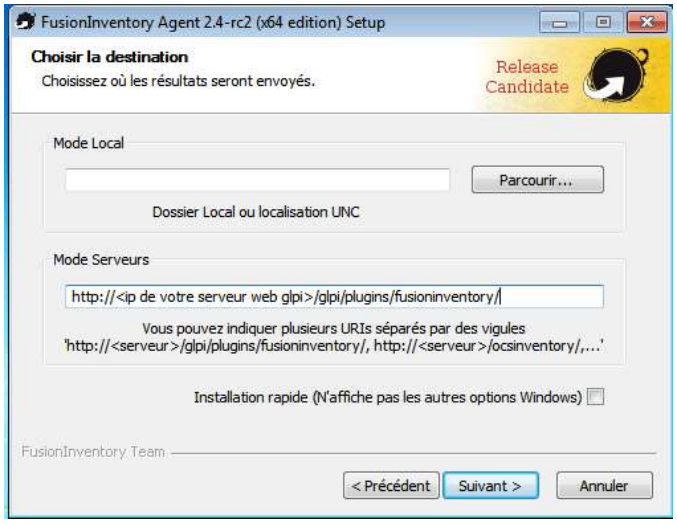

<ip de votre serveur web glpi> doit être remplacer par l'ip de votre serveur web, Ne pas oublier ce qui y'a juste après

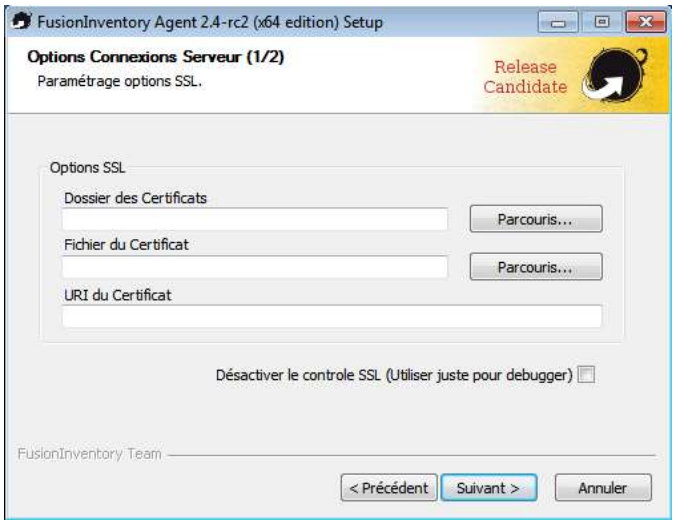

Le site étant en http, nous avons donc pas besoin de certificat

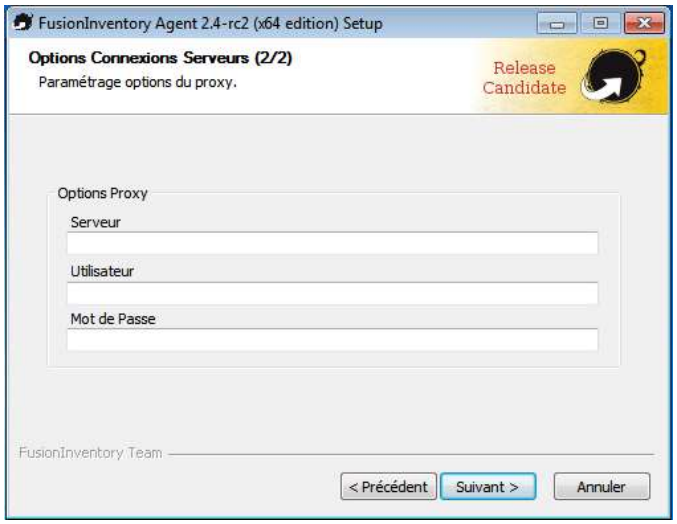

Nous utilisons aucun proxy donc pas besoin de renseigner des informations

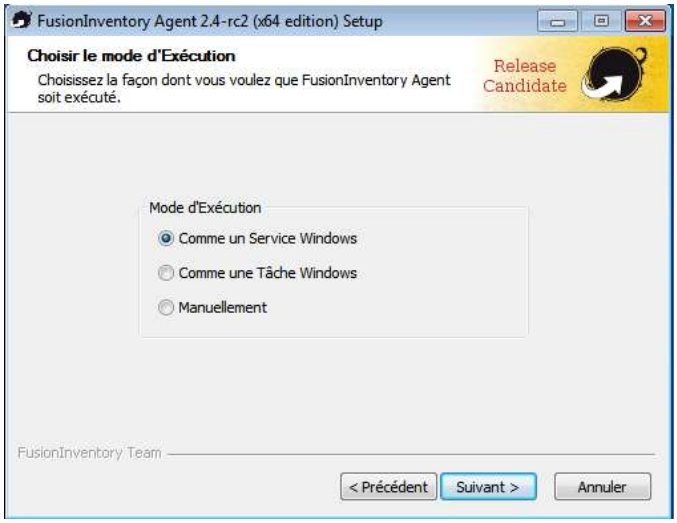

Le mode d'exécution doit être « comme un service Windows »

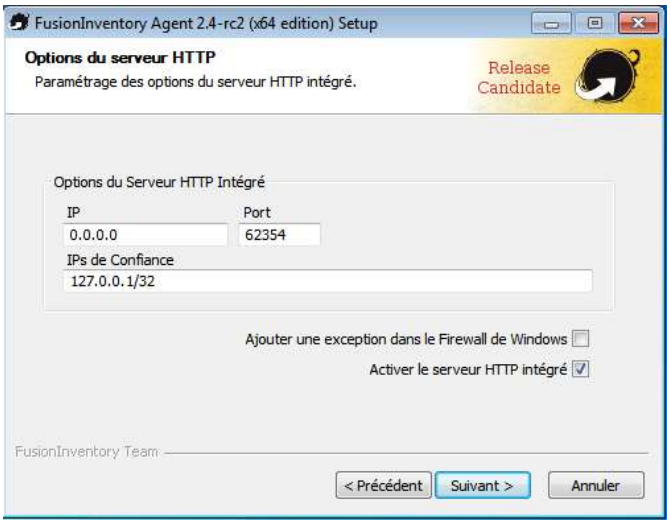

Pas besoin de changer les informations pour le serveur web intégré

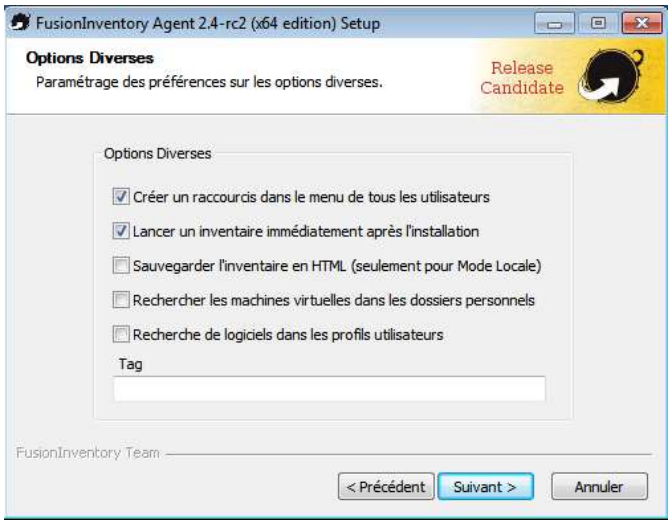

Ne pas oublier de sélectionner la case « Lancer un inventaire immédiatement après l'installation »

Ces informations ne doivent pas être modifier si on ne connais pas l'utilité

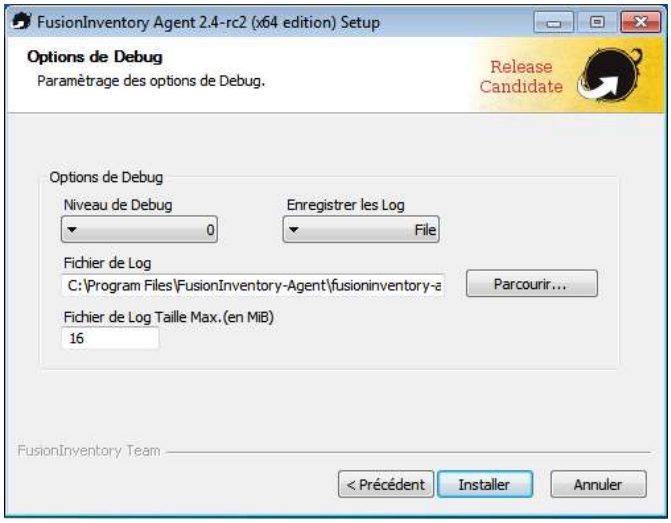

Les paramètres de débug ne doivent pas être toucher et une fois fait nous pouvons enfin installer notre agent

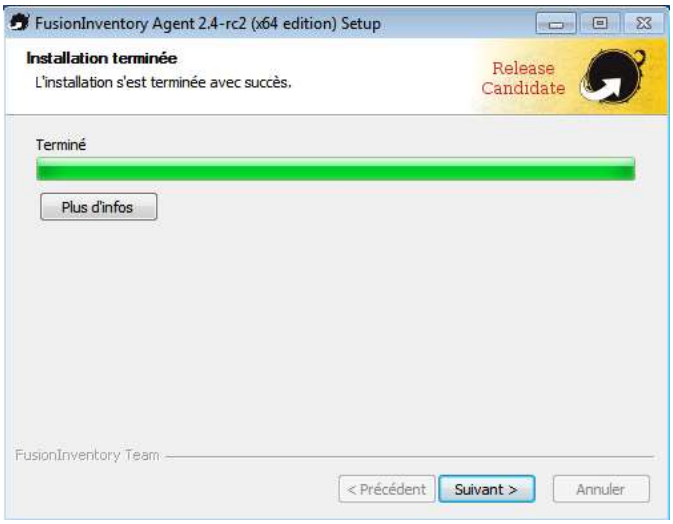

Une fois fini, nous avons installer l'agent

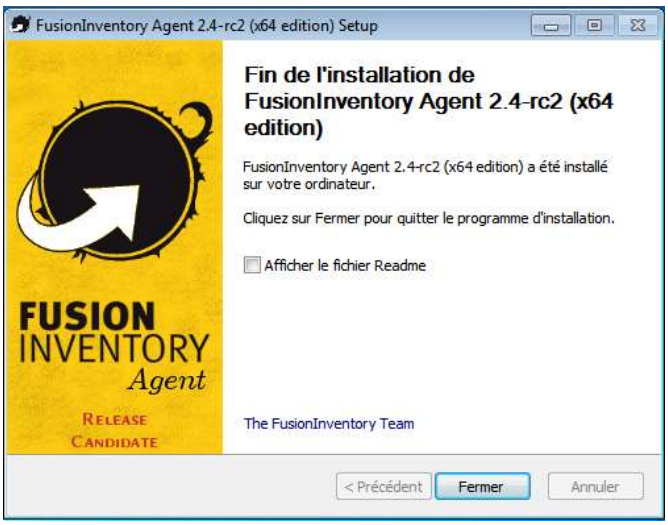

Pas besoin d'afficher le ficher « Readme », vous pouvez décocher cette case

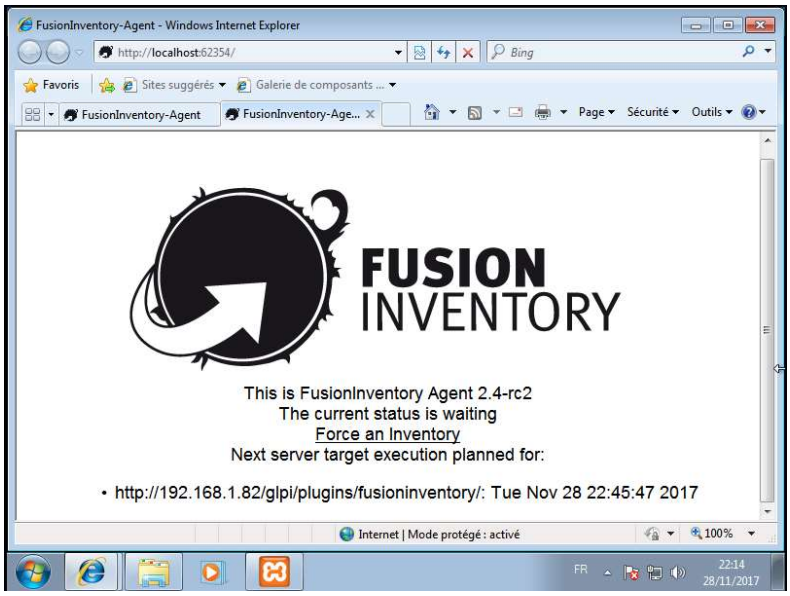

Au cas ou la remontrer d'information ne ce fait pas, vous pouvez le faire manuellement avec le programme « FusionInventory Agent Status », puis cliquer sur « Force an Inventory »

5. Vérification de la remonter des machines

De base nous avons aucune machine, mais avec Fusion Inventory installer précédemment, il créer donc automatiquement une entrée. Dans ce PC, nous avons donc toutes les informations importantes du PC.

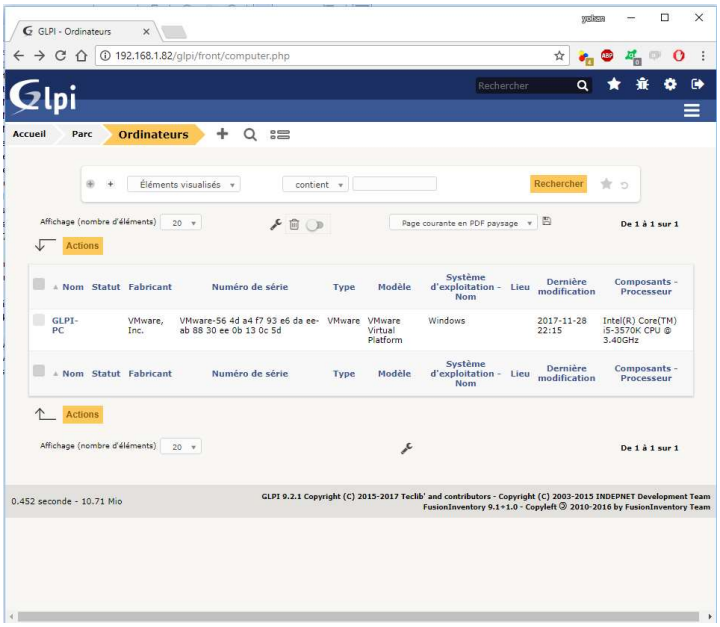

6. Création d'un gabarit

Un gabarit sous GLPI, permet de créer un model d'un équipement ou l'on ne peut pas ajouter automatiquement les informations comme :

- Machine non supporter par Fusion Inventory
- Ecran, Onduleur, etc…

Nous allons créer un gabarit pour un écran

Pour cela, nous devons aller dans Parc, puis moniteur et nous cliquons en haut à gauche sur

Puis cliquer sur « Ajouter un gabarit »

Une fois dans notre gabarit, nous devons saisir des informations comme la marque, modèle, etc …. Mais de base il n'a pas ligne choix disponible. Pour cela cliquer sur le « + » dans ce cas la c'est pour les lieu mais c'est le même principe pour les autres.

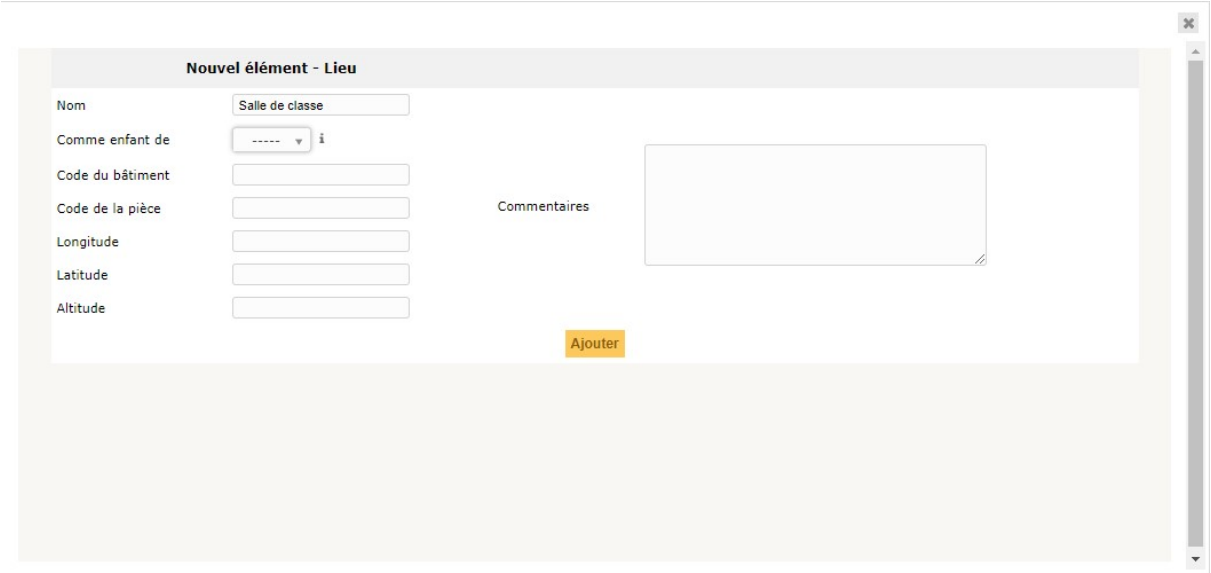

Ici nous pouvons donc créer un lieu qui permet donc par la suite de les ranger et de les retrouver plus facilement et savoir sa localisation géographique

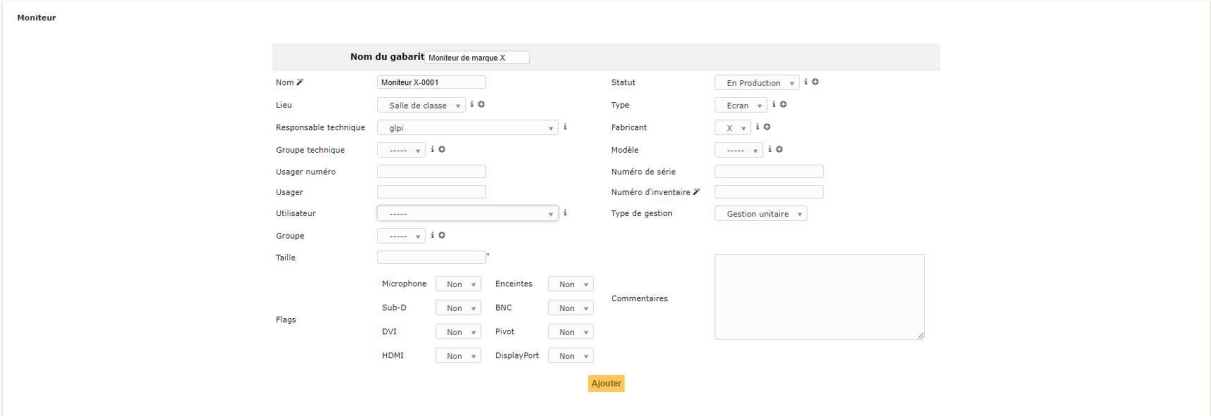

Exemple d'un gabarit, pour le créer cliquer sur « Ajouter »

7. Création d'un moniteur avec un gabarit

Pour cela, nous allons dans moniteur puis cliquer sur le « + » en haut à gauche comme ceci :

Nous avons donc ensuite le choix d'utiliser un gabarit vide ou bien le notre créer précédemment, nous choisirons donc le nôtre.

Choisi donc « Moniteur de marque X »

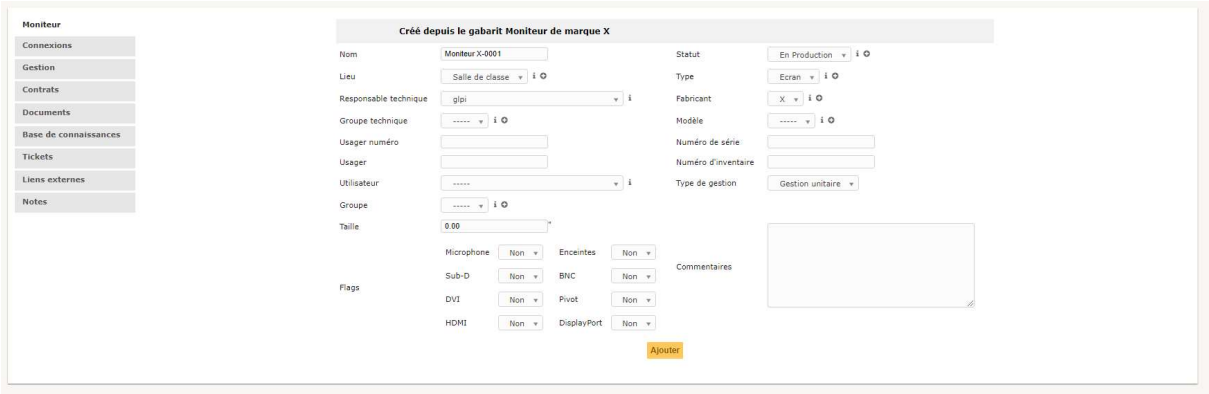

Puis nous ajoutons des informations comme le numéro de série(oublie de ma part sur le screen), puis on l'ajoute. Il est ensuite visible dans parc > moniteur.

8. Connexion d'un périphérique à un poste

La connexion d'un périphérique permet de savoir quel équipement est avec quelle autre équipement. Par exemple on ajouter cet écran à notre Ordinateur remonter automatiquement avec GLPI et donc savoir que ce moniteur est donc celui du poste GLPI-PC. Ce qui est très utile lors que l'on a des tickets ou autre.

On choisit donc de connecter un moniteur, on choisi moniteur dans la liste

Puis notre moniteur

Une fois ajouter, nous avons bien notre moniteur directement lié. Ce qui permet donc de savoir à quel équipement est relié cet écran