Ps 127 (128) - **FÉLICITÉ POUR L'HOMME** (1990)

Barré sur la 2ème case

La- Mi- La-
C.+A. FÉLICITÉ POUR L'HOMME QUI CRAINT LE SEIGNEUR,

Re-dim * Fa Mi
FÉLICITÉ POUR L'HOMME QUI CHEMINE DANS SON SENTIER.

Re- Mi
C. Il vivra du travail de ses mains,

Re- Mi
il sera heureux et jouira de tous les biens;

Fa Mi
son épouse : telle une vigne féconde au centre de sa maison;

Fa Mi
ses enfants : comme des plants d'olivier autour de sa table.

La-
A. FÉLICITÉ POUR L'HOMME...

Re- Mi
C. Ainsi sera béni l'homme qui craint le Seigneur:

Re- Mi
que le Seigneur te bénisse de Sion !

Fa Mi
Puisses-tu voir la prospérité de Jérusalem !

Fa Mi
Puisses-tu voir les fils de tes fils !

La-
A. FÉLICITÉ POUR L'HOMME...

---
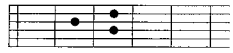
* Re-dim