Показатель качества учебной деятельности (КУД)

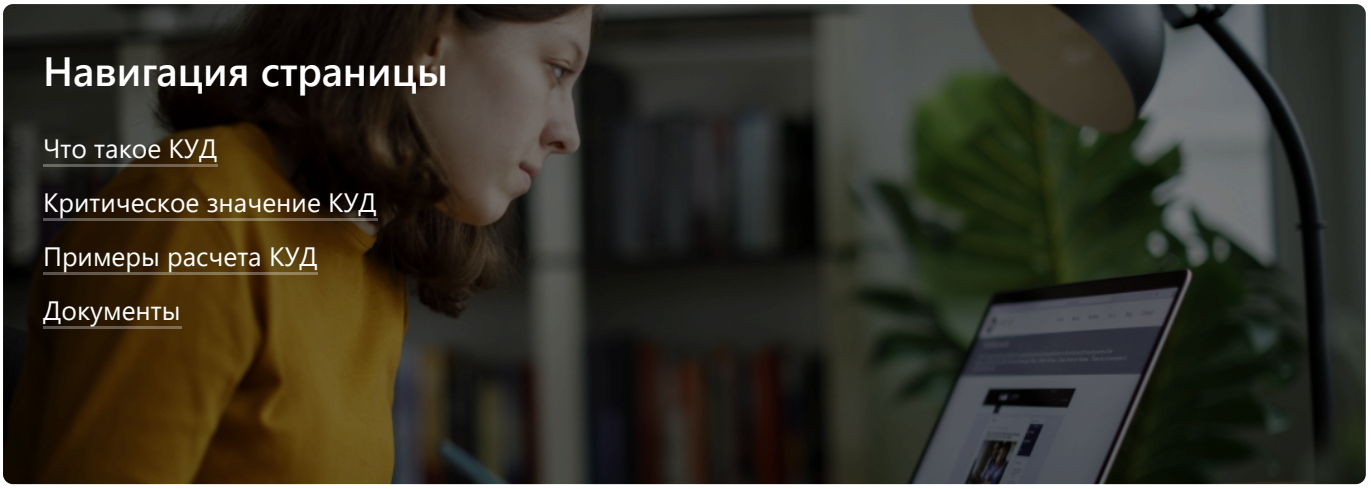

Навигация страницы

Что такое КУД

Критическое значение КУД

Примеры расчета КУД

Документы

Полезные ссылки

Электронная зачетная книжка

Контроль знаний студентов

Шкала соответствия оценок

Перенос второй пересдачи дисциплины

Отчисление

Восстановление

Что такое КУД

Простыми словами, показатель учебной деятельности (КУД) — это количество дисциплин, по которым у студента есть неудовлетворительные оценки по итогам сессий.

Студенты могут отслеживать свой КУД в электронной зачетке.

Как и когда рассчитывается КУД

КУД считается как количество неудовлетворительных оценок без уважительных причин и/или неявок без уважительных причин по промежуточным аттестациям, независимым экзаменам, внешним оценкам.

КУД рассчитывается менеджером образовательной программы в течение **десяти рабочих дней** после каждой сессии и периода пересдач.

Критерии расчета КУД

Критическое значение КУД

Критическое значение КУД для студентов равно **двум** — это значит, что у студента две задолженности, и он допускается к пересдачам, но если получит третью неудовлетворительную оценку, то будет отчислен.

Критическое значение КУД для студентов, относящихся к отдельным категориям равно **пяти**, если превышение обычного КУД в отношении студента зафиксировано **в первый раз**.

Студенты, КУД которых превышает критическое значение (с учетом отнесения студента к отдельной категории и наличия или отсутствия повтора критической ситуации), подлежат отчислению как не выполняющие обязанности по добросовестному освоению образовательной программы и выполнению учебного плана.

Больше про отдельные категории

Пример расчета обычного КУД:

КУД=0 — у студента нет задолженностей, все хорошо

КУД=2 — у студента две задолженности, он допускается к пересдачам

КУД=4 — у студента четыре задолженности, он подлежит отчислению

Документы

Положение об организации промежуточной аттестации и текущего контроля успеваемости студентов Национального исследовательского университета «Высшая школа экономики» (ПОПАТКУС)

Вышка в MAX

Нашли опечатку?
Выделите её, нажмите Ctrl+Enter и отправьте нам уведомление. Спасибо за участие!
Сервис предназначен только для отправки сообщений об орфографических и пунктуационных ошибках.

© НИУ ВШЭ 1993–2026
Шрифты HSE Sans и HSE Slab разработаны в Школе дизайна НИУ ВШЭ