Weboldal kódolás

Összpontszám: 30 pont

Feladat leírása

A forrásban talál egy befejezetlen reszponzív weboldalt, amely Bill Gates életútját és munkásságát mutatja be. A minta és a leírás alapján módosításokat kell végeznie a weboldalon és a hozzá tartozó CSS stíluslapon.

A feladat megoldása során használhatja a w3schools.com és a getbootstrap.com weboldalak információit!

Nyissa meg az index.html és style.css állományokat és a feladatleírásnak megfelelően végezze el a módosításokat!

Feladatok

Ssz.	Feladat leírása
1.	**Karakterkódolás, lap nyelve, böngészőcím** Adja meg az oldal karakterkódolását UTF-8-ra! Állítsa be a lap nyelvét magyarra (hu)! A böngésző fülön megjelenő cím legyen: Bill Gates
2.	**CSS fájlok helyes sorrendbe rendezése** A <head> részben a style.css hivatkozása jelenleg a Bootstrap előtt szerepel – helyezze a Bootstrap CSS hivatkozása UTÁNRA! Ellenőrizze, hogy az oldal stílusa megfelelően betöltődik-e!
3.	**Favicon elhelyezése** A böngésző fülén a cím mellé helyezze el a favicon.ico képet! A hivatkozást a <head> részbe szúrja be a title tag elé!
4.	**Háttérszín és betűszín beállítása CSS-ben** A body szelektor esetén állítsa be a háttérszínt rgb(240, 245, 255) értékre! Ugyanott a betűszínt rgb(22, 82, 138) értékre állítsa be!
5.	**H1 hibájának javítása és betűtípus beállítása** A header részben a h1 elem záró tagje hibás (<h1> helyett </h1> kell) – javítsa ki! A style.css-ben a #page-title szelektor esetén adja hozzá a font-family: "Roboto", sans-serif tulajdonságot!
6.	**Alt szövegek hozzáadása** Az összes kép jelenleg üres alt attribútummal rendelkezik – adjon mindegyikhez értelmes, leíró alt szöveget! Érintett képek: GatesCover.png, microsoft-hq.png, gates-foundation.png, gates-books.png
7.	**Hivatkozás és hover szín** A header jobb oldalán a "Microsoft" szót az #title-extra bekezdésben alakítsa hivatkozássá:

Ssz.	Feladat leírása
	href="https://www.microsoft.com", target="_blank" A style.css-ben az a:hover szelektor esetén állítsa be a color: rgb(0, 120, 215) értéket!
8.	**Footer tartalmának kitöltése és stílusa** A footer Készítette: szöveg után írja be: Krinyák Benjámin & Kovács Botond Az Elkészítés dátuma: szöveg után írja be a mai dátumot (2026.04.22)! A style.css footer szelektor esetén adja hozzá a text-align: center tulajdonságot!
9.	**Reszponzív kártyaelrendezés javítása** A cards szekcióban mindhárom kártya jelenleg col-md-6 osztályt kapott, ezért csak kettő fér el egymás mellett. Módosítsa mindhárom kártya oszloposztályát col-md-4-re, hogy 768px felett egymás mellett jelenjenek meg! Ellenőrizze, hogy a col-sm-12 osztály is megvan-e minden kártyán (mobilon egymás alá kerüljenek)!
10.	**Inline stílus alkalmazása** A h2 elemre (#cards-main-title) adjon hozzá inline style attribútumot: letter-spacing: 0.05em A footer h4 elemek szövegszínét inline stílussal állítsa fehérre: color: white
11.	**HTML validálás és hibák javítása** Ellenőrizze az oldalt a https://validator.w3.org validátorral! Javítsa az esetlegesen talált hibákat (pl. kötelező attribútumok, helytelen egymásba ágyazások)! Győződjön meg róla, hogy nincs figyelmeztetés a lang, charset vagy alt attribútumokkal kapcsolatban!

Megjelenés:

Bill Gates főbb munkásságai

Technológia

Gates a Microsofttal örökre megváltoztatta a technológia világát. A Windows operációs rendszer lehetővé tette, hogy szinte mindenki használhasson számítógépet, nem csak a szakértők. Az ő víziója nélkül a modern digitális világ egészen másképp nézne ki.

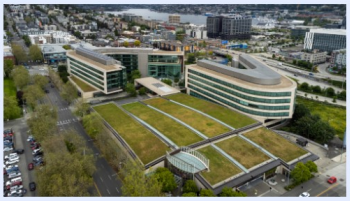

Filantrópia

A Bill & Melinda Gates Alapítványt 2000-ben hozta létre, és azóta több mint 50 milliárd dollárt fordított jótékony célokra. Fő céljai közé tartozik a szegénység csökkentése, a betegségek leküzdése és az oktatás fejlesztése a világ legszegényebb országaiban. Gates ma sokan tartják a történelem legbefolyásosabb jótevőjének.

Szerzőség

Bill Gates nemcsak üzletember, hanem elkötelezett gondolkodó és szerző is. Könyveiben és blogján rendszeresen ír technológiáról, egészségügyről és a világ jövőjéről. Legismertebb műve a „Hogyan kerüljük el a következő járványt?", amelyben részletesen elemzi, hogyan készülhetünk fel a jövő kihívásaira.

Jövőkép és technológiai előrelátás

Bill Gates már a személyi számítógépek korszakának hajnalán felismerte, hogy a technológia egy nap mindenki életének részévé válik. Míg mások még kételkedtek abban, hogy az átlagembereknek valaha is szükségük lesz otthoni számítógépre, Gates már akkor egy olyan világot látott maga előtt, ahol a szoftver az élet minden területét áthatja.

Ez a rendkívüli előrelátás tette lehetővé, hogy a Microsoft a világ egyik legmeghatározóbb vállalatává váljon. Gates nem csupán terméket épített, hanem egy teljesen új iparágat teremtett meg, amely azóta is folyamatosan formálja a modern társadalmat és gazdaságot.

Öröksége és hatása a világra Bill

Gates öröksége messze túlmutat a Microsofton és a technológiai iparon. Jótékonysági munkája révén Gates az egyik legbefolyásosabb humanistává vált a 21. században, aki aktívan küzd a malária, a tuberkulózis és a gyermekszegénység ellen a világ legelmaradottabb régióiban.

Emellett éghajlatváltozással kapcsolatos kezdeményezései és befektetései révén a fenntartható energia jövőjének formálásában is kulcsszerepet játszik. Könyvein és nyilvános előadásain keresztül folyamatosan inspirálja a következő generáció vállalkozóit és gondolkodóit, bizonyítva, hogy a siker igazi mértéke nem a vagyon nagysága, hanem az, hogy mennyi jót tettünk a világért.

Bill Gates Ismertető Weboldal
Készítette - Krinyák Benjámin & Kovács Botond

Megjegyzések

- A képek a Kepek/ mappában találhatók.

Készítette: Krinyák Benjámin & Kovács Botond