KBS 전주

전주KBS 전북도민 여론조사

결과표(전북특별자치도)

2025. 12.

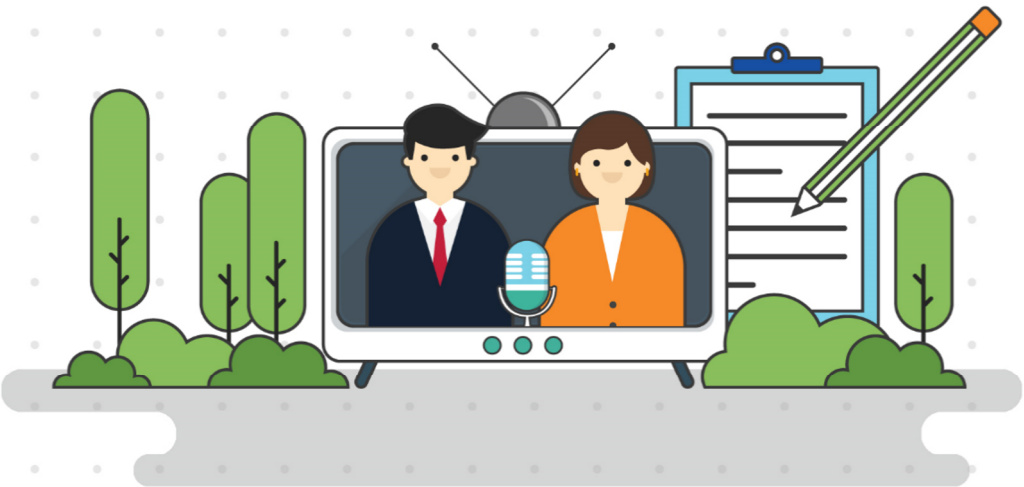

Hankook Research

[조사 개요]

구 분	내 용
모 집 단	· 전북특별자치도에 거주하는 만18세 이상 남녀
표 집 틀	· 3개 통신사에서 제공된 휴대전화 가상(안심) 번호 - SKT(15,013개), KT(8,993개), LGU+(5,963개) 가입자 리스트로부터 무작위 추출
표본크기	· 1,000명
표본추출	· 성·연령·지역별 층화 확률추출
피조사 선정방법	· 성·연령·지역으로 층화된 가상번호 내 무작위추출
표본오차	· 무작위추출을 전제할 경우, 95% 신뢰수준에서 최대허용 표본오차는 ±3.1%p
조사방법	· 면접원에 의한 전화면접조사
가 중 치 부여방식	· 지역별, 성별, 연령별 가중치 부여(셀가중) (2025년 11월말 행정안전부 발표 주민등록 인구 기준)
응 답 률	· 20.8% (총 4,816명과 통화하여 그 중 1,000명 응답 완료)
조사일시	· 12월 26일 ~ 28일(3일간) - 12월 26일 : 09시 57분 ~ 18시 24분 - 12월 27일 : 09시 33분 ~ 18시 33분 - 12월 28일 : 09시 45분 ~ 13시 57분
조사기관	(주)한국리서치(대표이사 노익상)

권 역	권역 구분
1권역	전주시 덕진구, 전주시 완산구
2권역	군산시
3권역	익산시
4권역	고창군, 김제시, 부안군, 정읍시
5권역	남원시, 무주군, 순창군, 완주군, 임실군, 장수군, 진안군

※ 본 조사의 결과는 소수점 첫째자리에서 반올림하여 정수로 표기하였으므로, 세부 항목의 합이 100%가 되지 않을 수 있음

※ 척도형 문항(예: 매우+다소)의 두 개 응답을 합산하여 제시하는 경우, 소수점 첫째자리에서 합산하여 반올림하였으므로 척도의 단순합과 차이가 있을 수 있음

※ 응답 사례수가 적은 경우, 해석에 유의해야 함

※ 표본오차 ±3.1%p는 전체 1,000표본 기준이므로, 성별, 연령별, 권역별 등 전체가 아닌 분석단위에서는 표본수가 달라져서 적용할 수 없음

[목차]

응답자 분포표 1
조사완료 응답자 특성 2
[표 1] 전북특별자치도지사 지지도 3
[표 2] 전북특별자치도지사 선택 기준 4
[표 3] 전북특별자치도교육감 지지도 5
[표 4] 전북특별자치도교육감 선택 기준 6

응답자 분포표

Base=전체	조사완료		가중값 적용 기준		가중 값 배율 (B/A)
	사례수 (명) (A)	비율(%)	사례수 (명) (B)	비율(%)	
▣ 전체 ▣	**(1,000)**	**100**	**(1,000)**	**100**	**1.00**
성별					
남자	(521)	52	(497)	50	0.95
여자	(479)	48	(503)	50	1.05
연령					
18-29세	(115)	12	(137)	14	1.19
30-39세	(106)	11	(114)	11	1.08
40-49세	(139)	14	(150)	15	1.08
50-59세	(215)	22	(197)	20	0.92
60-69세	(218)	22	(193)	19	0.89
70세 이상	(207)	21	(209)	21	1.01
지역					
1권역	(356)	36	(356)	36	1.00
2권역	(148)	15	(148)	15	1.00
3권역	(155)	16	(155)	16	1.00
4권역	(166)	17	(166)	17	1.00
5권역	(175)	18	(175)	18	1.00

조사완료 응답자 특성

구분		조사완료 사례수 (명)			가중값 적용 기준 사례수 (명)		
		계	남자	여자	계	남자	여자
계	**소계**	**1,000**	**521**	**479**	**1,000**	**497**	**503**
	18~29세	115	66	49	137	74	63
	30~39세	106	64	42	114	60	54
	40~49세	139	75	64	150	77	73
	50~59세	215	110	105	197	102	95
	60~69세	218	113	105	193	97	96
	70세 이상	207	93	114	209	87	122
1권역	소계	356	190	166	356	174	182
	18~29세	44	26	18	61	32	29
	30~39세	44	28	16	50	26	24
	40~49세	55	33	22	61	30	31
	50~59세	82	39	43	71	35	36
	60~69세	75	37	38	59	28	31
	70세 이상	56	27	29	54	23	31
2권역	소계	148	78	70	148	75	73
	18~29세	17	9	8	20	11	9
	30~39세	13	9	4	17	9	8
	40~49세	23	10	13	25	13	12
	50~59세	35	20	15	30	16	14
	60~69세	33	17	16	28	14	14
	70세 이상	27	13	14	28	12	16
3권역	소계	155	80	75	155	77	78
	18~29세	18	11	7	22	12	10
	30~39세	18	10	8	18	10	8
	40~49세	21	11	10	23	12	11
	50~59세	33	16	17	32	16	16
	60~69세	34	19	15	30	15	15
	70세 이상	31	13	18	30	12	18
4권역	소계	166	84	82	166	83	83
	18~29세	18	10	8	16	9	7
	30~39세	14	8	6	13	7	6
	40~49세	19	10	9	20	11	9
	50~59세	31	17	14	31	17	14
	60~69세	37	19	18	37	19	18
	70세 이상	47	20	27	49	20	29
5권역	소계	175	89	86	175	88	87
	18~29세	18	10	8	18	10	8
	30~39세	17	9	8	16	8	8
	40~49세	21	11	10	21	11	10
	50~59세	34	18	16	33	18	15
	60~69세	39	21	18	39	21	18
	70세 이상	46	20	26	48	20	28

[표 1] 전북특별자치도지사 지지도

[문1] 선생님께서는 내년 전북특별자치도지사 선거에서 후보로 거론되는 다음 인물들 중 도지사로 누구를 지지하겠습니까? 보기 순서는 무작위 순입니다.

단위 : %

	사례수 (명)		김관영 현 전북도지사	안호영 현 국회 기후에너지 환경노동위 원장	이원택 현 국회의원	정헌율 현 익산시장	다른 사람	지지하는 사람이 없다	모름 /무응답	계
	조사완료 사례수 (명)	가중값 적용 사례수 (명)								
▣ 전체 ▣	**(1,000)**	**(1,000)**	**27**	**11**	**19**	**6**	**1**	**28**	**8**	**100**
성별										
남성	(521)	(497)	28	11	21	7	1	27	6	100
여성	(479)	(503)	27	12	17	5	2	29	9	100
연령										
18-29세	(115)	(137)	15	4	7	5	3	54	12	100
30-39세	(106)	(114)	20	8	15	6	1	41	8	100
40-49세	(139)	(150)	25	12	22	4	2	31	4	100
50-59세	(215)	(197)	24	14	29	5	1	25	3	100
60-69세	(218)	(193)	35	15	22	6	1	18	3	100
70세 이상	(207)	(209)	37	12	14	7	0	15	16	100
권역										
1권역	(356)	(356)	25	9	19	4	1	31	10	100
2권역	(148)	(148)	42	6	13	1	2	31	3	100
3권역	(155)	(155)	28	4	13	24	4	22	5	100
4권역	(166)	(166)	24	2	37	1	0	28	8	100
5권역	(175)	(175)	21	35	11	1	0	24	8	100
경제적 계층										
상	(162)	(158)	24	10	27	5	0	28	7	100
중	(418)	(422)	29	10	21	6	2	28	4	100
하	(384)	(383)	27	12	13	5	1	29	11	100
모름/무응답	(36)	(37)	16	16	16	8	0	22	22	100
이념성향										
진보	(393)	(385)	29	11	23	5	1	25	4	100
중도	(330)	(337)	28	11	18	6	2	30	6	100
보수	(175)	(172)	28	12	13	6	2	28	10	100
모름/무응답	(102)	(105)	19	9	14	5	0	34	19	100
지지정당										
더불어민주당	(698)	(694)	31	13	21	5	1	22	6	100
국민의힘	(48)	(47)	25	6	8	6	2	40	13	100
조국혁신당	(67)	(63)	21	12	32	11	2	20	3	100
개혁신당	(7)	(8)	27	0	0	0	13	48	12	100
진보당	(10)	(9)	10	21	9	12	0	40	9	100
그 외 다른 정당	(9)	(10)	17	0	14	14	11	30	16	100
없음/모름/무응답	(161)	(169)	19	5	8	5	0	51	12	100
대통령 국정운영 평가										
긍정평가	(850)	(842)	29	13	21	5	2	25	6	100
부정평가	(103)	(106)	23	5	7	6	1	49	9	100
모름/무응답	(47)	(51)	15	2	8	9	0	38	28	100

[표 2] 전북특별자치도지사 선택 기준

[문2] 내년 도지사 선거에서 후보를 선택할 때 다음 중 무엇을 가장 중요하게 고려하시겠습니까?

단위 : %

	사례수 (명)		인물과 능력	정책과 공약	도덕성	소속 정당	당선 가능성	기타	모름 /무응답	계
	조사완료 사례수 (명)	가중값 적용 사례수 (명)								
▣ 전체 ▣	**(1,000)**	**(1,000)**	**32**	**38**	**15**	**6**	**2**	**3**	**3**	**100**
성별										
남성	(521)	(497)	34	34	16	7	2	4	3	100
여성	(479)	(503)	30	43	15	5	3	2	2	100
연령										
18-29세	(115)	(137)	27	41	12	8	4	3	5	100
30-39세	(106)	(114)	18	59	11	4	2	4	2	100
40-49세	(139)	(150)	32	39	16	7	2	2	1	100
50-59세	(215)	(197)	34	41	14	5	1	4	1	100
60-69세	(218)	(193)	36	32	18	4	4	4	1	100
70세 이상	(207)	(209)	37	27	18	8	2	3	5	100
권역										
1권역	(356)	(356)	34	43	14	3	2	2	2	100
2권역	(148)	(148)	37	35	12	7	1	5	4	100
3권역	(155)	(155)	26	40	18	8	3	3	2	100
4권역	(166)	(166)	30	32	16	8	4	5	4	100
5권역	(175)	(175)	32	35	18	9	3	2	1	100
경제적 계층										
상	(162)	(158)	34	42	13	4	3	3	1	100
중	(418)	(422)	31	40	15	8	3	2	2	100
하	(384)	(383)	33	36	17	5	2	4	3	100
모름/무응답	(36)	(37)	28	31	19	2	0	8	12	100
이념성향										
진보	(393)	(385)	32	42	16	5	2	3	1	100
중도	(330)	(337)	34	40	12	6	4	2	2	100
보수	(175)	(172)	27	33	20	8	2	7	3	100
모름/무응답	(102)	(105)	32	29	18	7	1	3	11	100
지지정당										
더불어민주당	(698)	(694)	33	38	14	7	3	3	2	100
국민의힘	(48)	(47)	24	32	19	16	0	10	0	100
조국혁신당	(67)	(63)	39	33	20	3	2	2	2	100
개혁신당	(7)	(8)	51	36	13	0	0	0	0	100
진보당	(10)	(9)	43	39	9	9	0	0	0	100
그 외 다른 정당	(9)	(10)	69	22	10	0	0	0	0	100
없음/모름/무응답	(161)	(169)	24	44	18	0	2	4	8	100
대통령 국정운영 평가										
긍정평가	(850)	(842)	33	39	16	6	2	2	2	100
부정평가	(103)	(106)	25	36	17	8	2	9	4	100
모름/무응답	(47)	(51)	35	37	8	4	4	4	9	100

[표 3] 전북특별자치도교육감 지지도

[문3] 선생님께서는 내년 전북특별자치도교육감 선거에서 후보로 거론되는 다음 인물들 중 교육감으로 누구를 지지하겠습니까? 보기 순서는 무작위 순입니다.

단위 : %

	사례수 (명)		김윤태 전 대통령 소속 군사망사고 진상규명 위원회 심리부검 자문위원	노병섭 현 전국교육 자치혁신 연대 공동 대표	유성동 전 초등교사	이남호 전 전북대 총장	천호성 전 대통령 직속 국가균형 발전위원회 자문위원	황호진 전 전북교육청 부교육감	다른 사람	지지하는 사람이 없다	모름 /무응답	계
	조사완료 사례수 (명)	가중값 적용 사례수 (명)										
▣ 전체 ▣	**(1,000)**	**(1,000)**	**2**	**2**	**2**	**12**	**21**	**7**	**0**	**39**	**13**	**100**
성별												
남성	(521)	(497)	2	3	2	15	24	6	0	39	8	100
여성	(479)	(503)	2	2	2	10	18	8	0	40	19	100
연령												
18-29세	(115)	(137)	1	0	2	15	11	3	2	59	9	100
30-39세	(106)	(114)	1	3	2	13	15	4	0	56	7	100
40-49세	(139)	(150)	2	1	2	8	28	7	1	47	5	100
50-59세	(215)	(197)	2	3	3	15	29	8	1	32	8	100
60-69세	(218)	(193)	5	6	2	14	21	11	0	28	13	100
70세 이상	(207)	(209)	2	2	1	10	17	8	0	30	31	100
권역												
1권역	(356)	(356)	1	2	2	16	21	7	0	38	12	100
2권역	(148)	(148)	2	2	1	10	24	4	1	46	9	100
3권역	(155)	(155)	3	3	2	9	20	8	1	42	12	100
4권역	(166)	(166)	2	3	1	7	16	11	0	42	17	100
5권역	(175)	(175)	3	3	2	15	23	6	0	30	18	100
경제적 계층												
상	(162)	(158)	2	2	5	14	22	7	0	39	10	100
중	(418)	(422)	2	3	1	15	24	8	1	39	8	100
하	(384)	(383)	2	3	2	11	17	7	0	40	18	100
모름/무응답	(36)	(37)	5	0	0	0	16	3	0	36	41	100
이념성향												
진보	(393)	(385)	2	4	2	14	27	8	0	35	9	100
중도	(330)	(337)	3	1	2	14	19	6	1	43	11	100
보수	(175)	(172)	1	2	1	11	20	9	0	41	16	100
모름/무응답	(102)	(105)	3	2	2	5	6	3	0	44	36	100
지지정당												
더불어민주당	(698)	(694)	2	3	2	13	23	8	0	34	14	100
국민의힘	(48)	(47)	0	0	2	10	10	6	0	53	20	100
조국혁신당	(67)	(63)	4	3	3	16	32	13	2	22	5	100
개혁신당	(7)	(8)	13	0	0	23	0	12	0	36	16	100
진보당	(10)	(9)	0	0	0	9	31	0	0	60	0	100
그 외 다른 정당	(9)	(10)	0	11	0	26	0	0	0	37	27	100
없음/모름/무응답	(161)	(169)	1	1	2	10	11	2	1	62	11	100
대통령 국정운영 평가												
긍정평가	(850)	(842)	2	3	2	13	22	8	0	36	13	100
부정평가	(103)	(106)	0	1	0	13	15	5	0	55	11	100
모름/무응답	(47)	(51)	2	2	5	10	7	0	2	54	18	100

※ '다른 사람' 소수점 둘째자리에서 반올림할 경우 0.4%

[표 4] 전북특별자치도교육감 선택 기준

[문4] 내년 교육감 선거에서 후보를 선택할 때 다음 중 무엇을 가장 중요하게 고려하시겠습니까?

단위 : %

	사례수 (명)		인물과 능력	정책과 공약	도덕성	이념 성향	당선 가능성	기타	모름 /무응답	계
	조사완료 사례수 (명)	가중값 적용 사례수 (명)								
▣ 전체 ▣	**(1,000)**	**(1,000)**	**24**	**33**	**29**	**4**	**2**	**4**	**4**	**100**
성별										
남성	(521)	(497)	25	28	31	5	2	5	3	100
여성	(479)	(503)	23	38	27	4	2	2	4	100
연령										
18-29세	(115)	(137)	29	41	14	2	4	5	5	100
30-39세	(106)	(114)	16	46	24	6	1	7	1	100
40-49세	(139)	(150)	15	43	33	4	1	3	1	100
50-59세	(215)	(197)	25	33	32	6	2	1	2	100
60-69세	(218)	(193)	27	26	33	6	3	3	3	100
70세 이상	(207)	(209)	28	21	33	3	2	5	8	100
권역										
1권역	(356)	(356)	27	34	25	5	1	3	4	100
2권역	(148)	(148)	27	30	26	3	3	7	4	100
3권역	(155)	(155)	18	35	31	5	4	4	3	100
4권역	(166)	(166)	21	34	38	1	1	4	1	100
5권역	(175)	(175)	24	31	29	6	3	2	5	100
경제적 계층										
상	(162)	(158)	25	40	22	5	3	4	2	100
중	(418)	(422)	24	35	30	5	2	3	3	100
하	(384)	(383)	24	30	32	4	2	4	4	100
모름/무응답	(36)	(37)	26	16	29	0	2	6	22	100
이념성향										
진보	(393)	(385)	23	38	29	5	1	1	2	100
중도	(330)	(337)	24	38	27	3	3	5	1	100
보수	(175)	(172)	25	17	36	8	3	6	5	100
모름/무응답	(102)	(105)	27	23	26	2	1	4	16	100
지지정당										
더불어민주당	(698)	(694)	24	35	30	4	2	3	3	100
국민의힘	(48)	(47)	25	19	24	13	4	9	7	100
조국혁신당	(67)	(63)	30	21	39	6	2	3	0	100
개혁신당	(7)	(8)	12	46	41	0	0	0	0	100
진보당	(10)	(9)	19	31	20	21	0	9	0	100
그 외 다른 정당	(9)	(10)	32	25	20	14	0	9	0	100
없음/모름/무응답	(161)	(169)	24	34	25	3	2	5	7	100
대통령 국정운영 평가										
긍정평가	(850)	(842)	23	34	31	4	2	3	3	100
부정평가	(103)	(106)	29	26	20	8	4	10	3	100
모름/무응답	(47)	(51)	22	32	23	2	4	2	16	100