KBS 전주

전주KBS 전북도민 여론조사

결과표(전주시)

2025. 12.

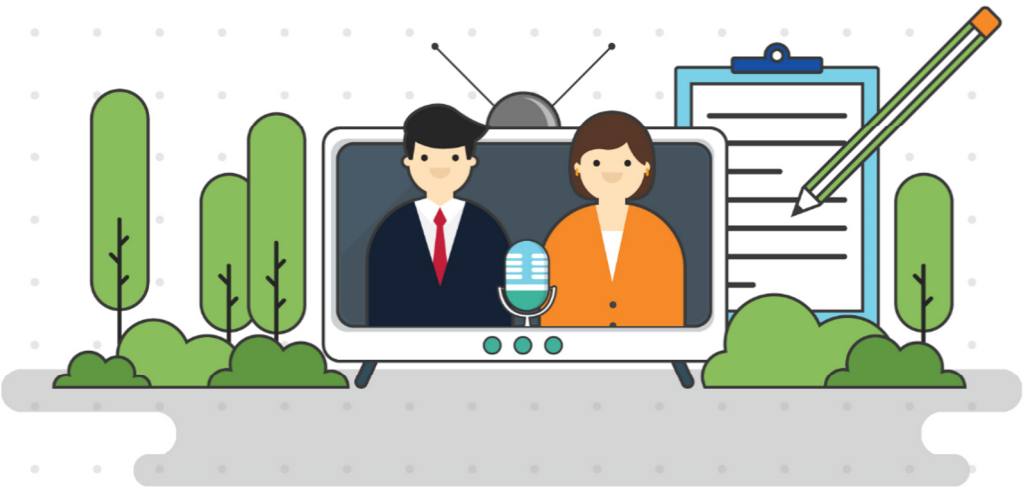

Hankook Research

[조사 개요]

구 분	내 용
모 집 단	· 전주시에 거주하는 만18세 이상 남녀
표 집 틀	· 3개 통신사에서 제공된 휴대전화 가상(안심) 번호 - SKT(7,503개), KT(4,498개), LGU+(2,980개) 가입자 리스트로부터 무작위 추출
표본크기	· 500명
표본추출	· 성·연령·지역별 층화 확률추출
피조사 선정방법	· 성·연령·지역으로 층화된 가상번호 내 무작위추출
표본오차	· 무작위추출을 전제할 경우, 95% 신뢰수준에서 최대허용 표본오차는 ±4.4%p
조사방법	· 면접원에 의한 전화면접조사
가 중 치 부여방식	· 지역별, 성별, 연령별 가중치 부여(셀가중) (2025년 11월말 행정안전부 발표 주민등록 인구 기준)
응 답 률	· 18.7% (총 2,675명과 통화하여 그 중 500명 응답 완료)
조사일시	· 12월 26일 ~ 28일(3일간) - 12월 26일 : 09시 57분 ~ 18시 35분 - 12월 27일 : 09시 32분 ~ 18시 03분 - 12월 28일 : 09시 45분 ~ 10시 50분
조사기관	(주)한국리서치(대표이사 노익상)

※ 본 조사의 결과는 소수점 첫째자리에서 반올림하여 정수로 표기하였으므로, 세부 항목의 합이 100%가 되지 않을 수 있음

※ 척도형 문항(예: 매우+다소)의 두 개 응답을 합산하여 제시하는 경우, 소수점 첫째자리에서 합산하여 반올림하였으므로 척도의 단순합과 차이가 있을 수 있음

※ 응답 사례수가 적은 경우, 해석에 유의해야 함

※ 표본오차 ±4.4%p는 전체 500표본 기준이므로, 성별, 연령별, 권역별 등 전체가 아닌 분석단위에서는 표본수가 달라져서 적용할 수 없음

[목차]

응답자 분포표 1
조사완료 응답자 특성 1
[표 1] 전주시장 지지도 2
[표 2] 전주시장 선택 기준 3
[표 3] 전주-완주 통합 찬반 4
[표 4] 전주-완주 통합 찬성 이유 5
[표 5] 전주-완주 통합 반대 이유 6
[표 6] 국정운영 평가 7
[표 7] 정당 지지도 8

응답자 분포표

Base=전체	조사완료		가중값 적용 기준		가중 값 배율 (B/A)
	사례수 (명) (A)	비율(%)	사례수 (명) (B)	비율(%)	
▣ 전체 ▣	**(500)**	**100**	**(500)**	**100**	**1.00**
성별					
남자	(251)	50	(243)	49	0.97
여자	(249)	50	(257)	51	1.03
연령					
18-29세	(80)	16	(85)	17	1.06
30-39세	(76)	15	(71)	14	0.93
40-49세	(71)	14	(86)	17	1.21
50-59세	(99)	20	(100)	20	1.01
60-69세	(90)	18	(82)	16	0.91
70세 이상	(84)	17	(76)	15	0.90
지역					
덕진구	(243)	49	(243)	49	1.00
완산구	(257)	51	(257)	51	1.00

조사완료 응답자 특성

구분		조사완료 사례수 (명)			가중값 적용 기준 사례수 (명)		
		계	남자	여자	계	남자	여자
계	**소계**	**500**	**251**	**249**	**500**	**243**	**257**
	18~29세	80	45	35	85	44	41
	30~39세	76	41	35	71	37	34
	40~49세	71	40	31	86	42	44
	50~59세	99	50	49	100	49	51
	60~69세	90	40	50	82	39	43
	70세 이상	84	35	49	76	32	44
덕진구	소계	243	128	115	243	120	123
	18~29세	41	23	18	42	22	20
	30~39세	39	21	18	36	19	17
	40~49세	36	23	13	45	22	23
	50~59세	46	25	21	48	24	24
	60~69세	43	19	24	37	18	19
	70세 이상	38	17	21	35	15	20
완산구	소계	257	123	134	257	123	134
	18~29세	39	22	17	43	22	21
	30~39세	37	20	17	35	18	17
	40~49세	35	17	18	41	20	21
	50~59세	53	25	28	52	25	27
	60~69세	47	21	26	45	21	24
	70세 이상	46	18	28	41	17	24

[표 1] 전주시장 지지도

[문1] 선생님께서는 내년 전주시장 선거에서 후보로 거론되는 다음 인물들 중 시장으로 누구를 지지하겠습니까? 보기 순서는 무작위 순입니다.

단위 : %

	사례수 (명)		강성희 전 국회의원	국주영은 전 전북도의장	성치두 전 민주당 균형발전 위원회 전북본부장	우범기 현 전주시장	임정엽 전 완주군수	조지훈 전 전북경제통상진흥원장	다른 사람	지지하는 사람이 없다	모름/무응답	계
	조사완료사례수(명)	가중값 적용 사례수(명)										
▣ 전체 ▣	**(500)**	**(500)**	**3**	**8**	**1**	**18**	**9**	**14**	**1**	**37**	**9**	**100**
성별												
남성	(251)	(243)	4	8	1	18	12	14	1	37	5	100
여성	(249)	(257)	3	8	1	18	6	13	1	37	13	100
연령												
18-29세	(80)	(85)	3	0	1	10	2	8	4	66	6	100
30-39세	(76)	(71)	1	7	0	21	3	10	0	46	12	100
40-49세	(71)	(86)	4	12	3	23	5	17	0	34	2	100
50-59세	(99)	(100)	1	11	0	21	11	23	1	26	6	100
60-69세	(90)	(82)	9	9	0	15	13	13	0	30	11	100
70세 이상	(84)	(76)	1	9	1	19	20	6	1	23	19	100
권역												
덕진구	(243)	(243)	2	13	1	16	7	12	1	41	9	100
완산구	(257)	(257)	4	4	1	21	11	15	1	34	9	100
경제적 계층												
상	(104)	(104)	4	7	1	23	8	16	2	35	4	100
중	(211)	(211)	3	8	1	19	8	15	0	36	9	100
하	(167)	(168)	3	9	1	16	11	10	1	39	10	100
모름/무응답	(18)	(17)	0	6	0	0	5	11	0	41	36	100
이념성향												
진보	(203)	(205)	6	10	1	21	10	16	1	30	5	100
중도	(158)	(160)	3	9	0	19	8	17	0	36	6	100
보수	(87)	(86)	0	5	2	13	10	7	3	46	14	100
모름/무응답	(52)	(49)	0	2	0	9	6	2	2	51	28	100
지지정당												
더불어민주당	(344)	(345)	3	10	1	22	10	16	1	29	9	100
국민의힘	(24)	(24)	0	0	0	19	8	12	0	53	8	100
조국혁신당	(32)	(31)	11	15	3	6	18	9	0	30	7	100
개혁신당	(11)	(11)	0	0	0	0	0	0	9	91	0	100
진보당	(6)	(6)	16	0	0	17	0	32	0	16	19	100
없음/모름/무응답	(83)	(83)	1	2	0	10	5	6	1	63	11	100
대통령 국정운영 평가												
긍정평가	(427)	(428)	4	9	1	19	10	15	1	32	9	100
부정평가	(48)	(47)	0	8	0	16	4	4	2	63	4	100
모름/무응답	(25)	(25)	0	0	0	0	0	8	0	69	23	100

[표 2] 전주시장 선택 기준

[문2] 내년 전주시장 선거에서 후보를 선택할 때 다음 중 무엇을 가장 중요하게 고려하시겠습니까?

단위 : %

	사례수 (명)		인물과 능력	정책과 공약	도덕성	소속 정당	당선 가능성	기타	모름/무응답	계
	조사완료사례수(명)	가중값 적용 사례수(명)								
▣ 전체 ▣	**(500)**	**(500)**	**31**	**41**	**15**	**5**	**2**	**4**	**2**	**100**
성별										
남성	(251)	(243)	37	38	13	6	2	3	2	100
여성	(249)	(257)	26	44	18	3	2	5	3	100
연령										
18-29세	(80)	(85)	26	45	13	6	4	4	1	100
30-39세	(76)	(71)	25	54	7	5	0	6	4	100
40-49세	(71)	(86)	27	50	12	6	1	2	1	100
50-59세	(99)	(100)	41	42	11	2	0	2	2	100
60-69세	(90)	(82)	36	29	26	2	1	3	3	100
70세 이상	(84)	(76)	30	24	25	7	5	6	4	100
권역										
덕진구	(243)	(243)	28	46	13	7	1	3	2	100
완산구	(257)	(257)	34	36	18	3	2	4	3	100
경제적 계층										
상	(104)	(104)	39	38	13	7	1	2	1	100
중	(211)	(211)	31	45	15	4	2	2	1	100
하	(167)	(168)	26	40	18	5	2	6	3	100
모름/무응답	(18)	(17)	39	12	11	5	0	11	21	100
이념성향										
진보	(203)	(205)	34	43	13	4	1	4	1	100
중도	(158)	(160)	29	46	17	4	3	2	0	100
보수	(87)	(86)	28	36	20	8	1	4	2	100
모름/무응답	(52)	(49)	34	25	13	2	2	8	17	100
지지정당										
더불어민주당	(344)	(345)	32	41	15	5	2	3	2	100
국민의힘	(24)	(24)	8	44	20	16	0	4	7	100
조국혁신당	(32)	(31)	34	42	15	0	3	6	0	100
개혁신당	(11)	(11)	72	28	0	0	0	0	0	100
진보당	(6)	(6)	19	49	0	16	0	16	0	100
없음/모름/무응답	(83)	(83)	28	39	20	0	1	6	5	100
대통령 국정운영 평가										
긍정평가	(427)	(428)	32	41	15	5	2	3	2	100
부정평가	(48)	(47)	28	42	15	6	0	4	4	100
모름/무응답	(25)	(25)	22	32	19	0	3	16	7	100

[표 3] 전주-완주 통합 찬반

[문3] 선생님께서는 전주-완주 통합에 대해 어떻게 생각하십니까?

단위 : %

	사례수 (명)		매우 찬성한다	대체로 찬성한다	T2(1+2)	대체로 반대한다	매우 반대한다	B2(3+4)	모름/무응답	계
	조사완료사례수(명)	가중값 적용 사례수(명)								
▣ 전체 ▣	**(500)**	**(500)**	**49**	**34**	**83**	**5**	**5**	**10**	**6**	**100**
성별										
남성	(251)	(243)	53	30	84	6	6	12	4	100
여성	(249)	(257)	46	37	83	4	4	8	9	100
연령										
18-29세	(80)	(85)	19	59	78	3	3	7	15	100
30-39세	(76)	(71)	47	34	82	8	3	10	8	100
40-49세	(71)	(86)	43	43	86	5	6	11	3	100
50-59세	(99)	(100)	58	24	82	9	8	17	1	100
60-69세	(90)	(82)	62	23	85	4	7	11	4	100
70세 이상	(84)	(76)	68	20	88	0	4	4	8	100
권역										
덕진구	(243)	(243)	48	34	83	5	5	10	7	100
완산구	(257)	(257)	50	34	84	5	6	11	5	100
경제적 계층										
상	(104)	(104)	58	33	91	4	4	8	1	100
중	(211)	(211)	52	34	86	2	6	9	5	100
하	(167)	(168)	42	36	78	9	5	13	9	100
모름/무응답	(18)	(17)	33	18	51	11	7	18	31	100
이념성향										
진보	(203)	(205)	56	36	92	4	2	6	3	100
중도	(158)	(160)	44	34	78	7	8	15	6	100
보수	(87)	(86)	53	31	84	4	10	13	3	100
모름/무응답	(52)	(49)	33	29	63	6	4	10	28	100
지지정당										
더불어민주당	(344)	(345)	53	34	87	5	5	10	3	100
국민의힘	(24)	(24)	52	43	96	0	4	4	0	100
조국혁신당	(32)	(31)	68	19	87	3	7	10	3	100
개혁신당	(11)	(11)	19	45	64	9	27	36	0	100
진보당	(6)	(6)	49	16	65	19	16	35	0	100
없음/모름/무응답	(83)	(83)	30	37	66	7	2	9	25	100
대통령 국정운영 평가										
긍정평가	(427)	(428)	52	34	86	5	5	10	4	100
부정평가	(48)	(47)	36	39	75	8	10	18	6	100
모름/무응답	(25)	(25)	37	16	52	4	5	8	39	100

[표 4] 전주-완주 통합 찬성 이유
[문3-1] 전주-완주 통합에 찬성하시는 이유는 다음 중 무엇입니까?

단위 : %

통합찬성	사례수 (명)		지방 소멸 대응 광역화 필요	전북 경쟁력 강화	경제적 효과	지리적, 역사적 생활권 중복	기타	모름/무응답	계
	조사완료사례수(명)	가중값 적용 사례수(명)							
▣ 전체 ▣	**(415)**	**(416)**	**26**	**47**	**18**	**5**	**3**	**1**	**100**
성별									
남성	(210)	(203)	27	45	20	6	1	1	100
여성	(205)	(213)	25	49	16	5	4	1	100
연령									
18-29세	(62)	(66)	26	48	20	3	4	0	100
30-39세	(62)	(58)	22	49	21	6	2	0	100
40-49세	(60)	(74)	26	46	21	5	2	0	100
50-59세	(81)	(82)	32	49	11	6	1	0	100
60-69세	(76)	(70)	24	47	16	7	3	4	100
70세 이상	(74)	(67)	23	43	21	5	6	3	100
권역									
덕진구	(200)	(201)	29	44	16	6	3	1	100
완산구	(215)	(215)	23	50	19	5	2	1	100
경제적 계층									
상	(95)	(95)	26	48	18	5	3	0	100
중	(181)	(182)	29	47	16	6	2	1	100
하	(130)	(131)	23	47	21	4	3	1	100
모름/무응답	(9)	(9)	10	32	11	24	11	11	100
이념성향									
진보	(186)	(188)	29	50	14	4	2	0	100
중도	(123)	(125)	26	50	17	6	1	0	100
보수	(73)	(72)	21	36	24	10	6	3	100
모름/무응답	(33)	(31)	15	44	25	0	6	9	100
지지정당									
더불어민주당	(298)	(300)	27	49	17	4	1	1	100
국민의힘	(23)	(23)	37	31	24	4	5	0	100
조국혁신당	(28)	(27)	17	47	11	17	4	4	100
개혁신당	(7)	(7)	28	58	14	0	0	0	100
진보당	(4)	(4)	26	49	0	25	0	0	100
없음/모름/무응답	(55)	(55)	19	41	22	7	10	2	100
대통령 국정운영 평가									
긍정평가	(365)	(367)	26	47	18	6	2	1	100
부정평가	(36)	(35)	29	42	20	3	6	0	100
모름/무응답	(14)	(13)	8	64	14	8	7	0	100

[표 5] 전주-완주 통합 반대 이유
[문3-2] 전주-완주 통합에 반대하시는 이유는 다음 중 무엇입니까?

단위 : %

통합반대	사례수 (명)		일방적 통합 추진	정책, 개발 소외 우려	자치 재정 악화 우려	혐오 시설 이전 가능성	실질적 통합 효과 의문	기타	모름/무응답	계
	조사완료사례수(명)	가중값 적용 사례수(명)								
▣ 전체 ▣	**(53)**	**(52)**	**27**	**9**	**6**	**5**	**40**	**7**	**5**	**100**
성별										
남성	(31)	(30)	27	9	3	3	42	9	6	100
여성	(22)	(22)	27	10	11	8	37	4	4	100
연령										
18-29세	(6)	(6)	17	0	0	0	83	0	0	100
30-39세	(8)	(7)	38	24	0	0	38	0	0	100
40-49세	(9)	(10)	34	0	22	0	24	10	10	100
50-59세	(17)	(17)	29	18	7	0	41	6	0	100
60-69세	(10)	(9)	20	0	0	20	41	10	9	100
70세 이상	(3)	(3)	0	0	0	35	0	32	32	100
권역										
덕진구	(25)	(24)	21	9	9	7	32	12	11	100
완산구	(28)	(28)	33	10	4	4	47	3	0	100
경제적 계층										
상	(8)	(8)	50	0	14	0	24	12	0	100
중	(19)	(18)	34	15	0	0	32	10	9	100
하	(23)	(23)	17	4	9	12	53	4	0	100
모름/무응답	(3)	(3)	0	37	0	0	32	0	31	100
이념성향										
진보	(12)	(11)	27	8	0	7	42	16	0	100
중도	(25)	(25)	20	4	9	8	49	7	4	100
보수	(11)	(11)	36	19	10	0	36	0	0	100
모름/무응답	(5)	(5)	43	20	0	0	0	0	37	100
지지정당										
더불어민주당	(35)	(35)	29	11	6	8	32	8	5	100
국민의힘	(1)	(1)	0	0	0	0	100	0	0	100
조국혁신당	(3)	(3)	0	0	38	0	31	31	0	100
개혁신당	(4)	(4)	49	0	0	0	51	0	0	100
진보당	(2)	(2)	0	0	0	0	100	0	0	100
없음/모름/무응답	(8)	(7)	26	12	0	0	51	0	11	100
대통령 국정운영 평가										
긍정평가	(42)	(41)	25	12	5	7	39	9	4	100
부정평가	(9)	(9)	45	0	0	0	45	0	10	100
모름/무응답	(2)	(2)	0	0	53	0	47	0	0	100

[표 6] 국정운영 평가

[문4] 선생님께서는 이재명 대통령이 대통령으로서 일을 잘하고 있다고 생각하십니까? 잘못하고 있다고 생각하십니까?

단위 : %

	사례수 (명)		매우 잘하고 있다	잘하는 편이다	T2(1+2)	잘못하는 편이다	매우 잘못하고 있다	B2(3+4)	모름/무응답	계
	조사완료사례수(명)	가중값 적용 사례수(명)								
▣ 전체 ▣	**(500)**	**(500)**	**53**	**33**	**86**	**4**	**5**	**9**	**5**	**100**
성별										
남성	(251)	(243)	54	30	83	5	8	13	4	100
여성	(249)	(257)	52	36	88	4	3	6	6	100
연령										
18-29세	(80)	(85)	13	49	62	11	16	27	11	100
30-39세	(76)	(71)	47	33	80	10	5	16	4	100
40-49세	(71)	(86)	69	26	95	0	3	3	2	100
50-59세	(99)	(100)	64	31	95	1	2	3	2	100
60-69세	(90)	(82)	70	22	92	2	2	4	4	100
70세 이상	(84)	(76)	51	37	88	2	2	5	7	100
권역										
덕진구	(243)	(243)	53	32	84	5	7	11	4	100
완산구	(257)	(257)	53	34	87	4	4	8	6	100
경제적 계층										
상	(104)	(104)	60	26	85	2	13	15	0	100
중	(211)	(211)	52	35	88	5	3	8	5	100
하	(167)	(168)	52	32	84	5	4	9	6	100
모름/무응답	(18)	(17)	22	52	74	0	0	0	26	100
이념성향										
진보	(203)	(205)	67	27	94	2	2	4	2	100
중도	(158)	(160)	48	39	87	4	4	9	4	100
보수	(87)	(86)	37	36	72	8	14	22	6	100
모름/무응답	(52)	(49)	35	32	67	7	6	13	20	100
지지정당										
더불어민주당	(344)	(345)	67	30	98	1	0	2	1	100
국민의힘	(24)	(24)	4	21	25	12	52	63	11	100
조국혁신당	(32)	(31)	50	40	90	3	3	6	4	100
개혁신당	(11)	(11)	9	28	37	9	45	54	9	100
진보당	(6)	(6)	65	35	100	0	0	0	0	100
없음/모름/무응답	(83)	(83)	13	44	57	14	8	22	21	100
대통령 국정운영 평가										
긍정평가	(427)	(428)	62	38	100	0	0	0	0	100
부정평가	(48)	(47)	0	0	0	45	55	100	0	100
모름/무응답	(25)	(25)	0	0	0	0	0	0	100	100

[표 7] 정당 지지도

[문5] 선생님께서는 다음 중 어느 정당을 지지하십니까? 무작위 순으로 불러드리겠습니다. & 그럼, 어느 정당에게 조금이라도 더 호감이 가는 편인가요? 무작위 순으로 불러드리겠습니다.

단위 : %

	사례수 (명)		더불어민주당	국민의힘	조국혁신당	개혁신당	진보당	지지하는 정당이 없다	모름/무응답	계
	조사완료사례수(명)	가중값 적용 사례수(명)								
▣ 전체 ▣	**(500)**	**(500)**	**69**	**5**	**6**	**2**	**1**	**15**	**2**	**100**
성별										
남성	(251)	(243)	67	5	8	4	1	14	0	100
여성	(249)	(257)	71	5	5	0	1	15	3	100
연령										
18-29세	(80)	(85)	42	9	0	10	0	38	0	100
30-39세	(76)	(71)	57	4	6	1	0	29	3	100
40-49세	(71)	(86)	86	3	5	0	0	6	0	100
50-59세	(99)	(100)	81	3	10	1	1	4	0	100
60-69세	(90)	(82)	73	4	7	0	5	10	1	100
70세 이상	(84)	(76)	72	5	8	0	1	6	7	100
권역										
덕진구	(243)	(243)	71	5	7	2	2	12	1	100
완산구	(257)	(257)	68	5	5	3	1	18	2	100
경제적 계층										
상	(104)	(104)	71	8	8	5	1	8	0	100
중	(211)	(211)	71	5	5	2	1	15	1	100
하	(167)	(168)	69	4	6	1	1	17	1	100
모름/무응답	(18)	(17)	28	0	11	0	0	29	31	100
이념성향										
진보	(203)	(205)	80	1	9	1	1	8	0	100
중도	(158)	(160)	69	4	4	2	1	20	0	100
보수	(87)	(86)	50	18	5	5	2	17	3	100
모름/무응답	(52)	(49)	56	2	4	2	0	26	11	100
지지정당										
더불어민주당	(344)	(345)	100	0	0	0	0	0	0	100
국민의힘	(24)	(24)	0	100	0	0	0	0	0	100
조국혁신당	(32)	(31)	0	0	100	0	0	0	0	100
개혁신당	(11)	(11)	0	0	0	100	0	0	0	100
진보당	(6)	(6)	0	0	0	0	100	0	0	100
없음/모름/무응답	(83)	(83)	0	0	0	0	0	90	10	100
대통령 국정운영 평가										
긍정평가	(427)	(428)	79	1	6	1	1	10	1	100
부정평가	(48)	(47)	12	33	4	12	0	37	2	100
모름/무응답	(25)	(25)	12	11	5	4	0	59	10	100

※ '그 외 다른 정당'은 응답값이 없어 통계표에 산출되지 않음