KBS 전주

전주KBS 전북도민 여론조사

결과표(완주군)

2025. 12.

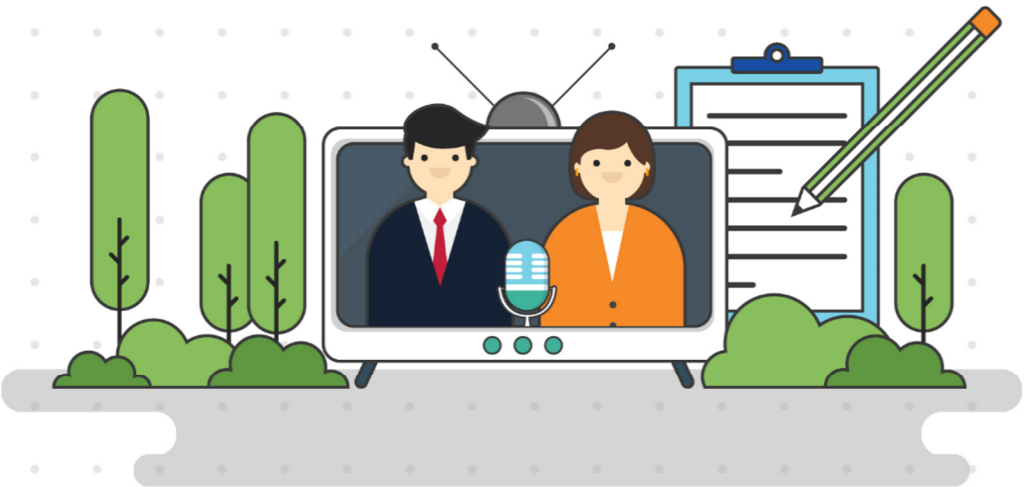

Hankook Research

[조사 개요]

구 분	내 용
모 집 단	· 완주군에 거주하는 만18세 이상 남녀
표 집 틀	· 3개 통신사에서 제공된 휴대전화 가상(안심) 번호 - SKT(7,491개), KT(4,302개), LGU+(2,980개) 가입자 리스트로부터 무작위 추출
표본크기	· 500명
표본추출	· 성·연령·지역별 층화 확률추출
피조사 선정방법	· 성·연령·지역으로 층화된 가상번호 내 무작위추출
표본오차	· 무작위추출을 전제할 경우, 95% 신뢰수준에서 최대허용 표본오차는 ±4.4%p
조사방법	· 면접원에 의한 전화면접조사
가 중 치 부여방식	· 지역별, 성별, 연령별 가중치 부여(셀가중) (2025년 11월말 행정안전부 발표 주민등록 인구 기준)
응 답 률	· 31.0% (총 1,611명과 통화하여 그 중 500명 응답 완료)
조사일시	· 12월 26일 ~ 28일(3일간) - 12월 26일 : 09시 56분 ~ 18시 34분 - 12월 27일 : 09시 30분 ~ 18시 07분 - 12월 28일 : 09시 48분 ~ 09시 51분
조사기관	(주)한국리서치(대표이사 노익상)

권 역	권역 구분
1권역	구이면, 삼례읍, 상관면, 소양면, 이서면
2권역	경천면, 고산면, 동상면, 봉동읍, 비봉면, 용진읍, 운주면, 화산면

※ 본 조사의 결과는 소수점 첫째자리에서 반올림하여 정수로 표기하였으므로, 세부 항목의 합이 100%가 되지 않을 수 있음

※ 척도형 문항(예: 매우+다소)의 두 개 응답을 합산하여 제시하는 경우, 소수점 첫째자리에서 합산하여 반올림하였으므로 척도의 단순합과 차이가 있을 수 있음

※ 응답 사례수가 적은 경우, 해석에 유의해야 함

※ 표본오차 ±4.4%p는 전체 500표본 기준이므로, 성별, 연령별, 권역별 등 전체가 아닌 분석단위에서는 표본수가 달라져서 적용할 수 없음

[목차]

응답자 분포표 1
조사완료 응답자 특성 1
[표 1] 완주군수 지지도 2
[표 2] 완주군수 선택 기준 3
[표 3] 완주-전주 통합 찬반 4
[표 4] 완주-전주 통합 찬성 이유 5
[표 5] 완주-전주 통합 반대 이유 6
[표 6] 국정운영 평가 7
[표 7] 정당 지지도 8

응답자 분포표

Base=전체	조사완료		가중값 적용 기준		가중 값 배율 (B/A)
	사례수 (명) (A)	비율(%)	사례수 (명) (B)	비율(%)	
▣ 전체 ▣	**(500)**	**100**	**(500)**	**100**	**1.00**
성별					
남자	(257)	51	(257)	51	1.00
여자	(243)	49	(243)	49	1.00
연령					
18-29세	(60)	12	(60)	12	1.00
30-39세	(64)	13	(64)	13	1.00
40-49세	(76)	15	(76)	15	1.00
50-59세	(96)	19	(96)	19	1.00
60-69세	(100)	20	(100)	20	1.00
70세 이상	(104)	21	(104)	21	1.00
지역					
1권역	(262)	52	(262)	52	1.00
2권역	(238)	48	(238)	48	1.00

조사완료 응답자 특성

구분		조사완료 사례수 (명)			가중값 적용 기준 사례수 (명)		
		계	남자	여자	계	남자	여자
계	**소계**	**500**	**257**	**243**	**500**	**257**	**243**
	18~29세	60	33	27	60	33	27
	30~39세	64	33	31	64	33	31
	40~49세	76	40	36	76	40	36
	50~59세	96	53	43	96	53	43
	60~69세	100	53	47	100	53	47
	70세 이상	104	45	59	104	45	59
1권역	소계	262	134	128	262	134	128
	18~29세	32	17	15	32	17	15
	30~39세	39	20	19	39	20	19
	40~49세	39	21	18	39	21	18
	50~59세	48	26	22	48	26	22
	60~69세	51	27	24	51	27	24
	70세 이상	53	23	30	53	23	30
2권역	소계	238	123	115	238	123	115
	18~29세	28	16	12	28	16	12
	30~39세	25	13	12	25	13	12
	40~49세	37	19	18	37	19	18
	50~59세	48	27	21	48	27	21
	60~69세	49	26	23	49	26	23
	70세 이상	51	22	29	51	22	29

[표 1] 완주군수 지지도

[문1] 선생님께서는 내년 완주군수 선거에서 후보로 거론되는 다음 인물들 중 군수으로 누구를 지지하겠습니까? 보기 순서는 무작위 순입니다.

단위 : %

	사례수 (명)		국영석 전 전북도 의원	김정호 전 민주당 정책위 부의장	박재완 전 전북도 의원	서남용 전 완주군 의회 의장	송지용 전 전북도 의회 의장	유희태 현 완주군 수	이돈승 전 민주당 당대표 특보	임상규 전 전북도 행정부 지사	다른 사람	지지하는 사람이 없다	모름 /무응답	계
	조사완료 사례수 (명)	가중값 적용 사례수 (명)												
▣ 전체 ▣	**(500)**	**(500)**	**10**	**2**	**1**	**9**	**7**	**22**	**14**	**2**	**0**	**22**	**10**	**100**
성별														
남성	(257)	(257)	13	3	1	11	10	19	14	2	0	23	5	100
여성	(243)	(243)	7	2	0	8	4	26	14	2	0	22	14	100
연령														
18-29세	(60)	(60)	2	0	0	10	13	15	8	0	0	43	8	100
30-39세	(64)	(64)	8	3	2	5	9	20	13	0	0	36	5	100
40-49세	(76)	(76)	13	5	0	9	4	30	7	4	1	20	7	100
50-59세	(96)	(96)	13	1	1	13	7	22	21	3	0	11	8	100
60-69세	(100)	(100)	13	4	1	9	7	20	18	2	0	16	10	100
70세 이상	(104)	(104)	10	1	1	10	3	25	12	3	0	19	17	100
권역														
1권역	(262)	(262)	9	2	0	5	11	19	15	2	0	23	14	100
2권역	(238)	(238)	11	3	2	14	2	26	13	3	0	21	5	100
경제적 계층														
상	(63)	(63)	11	3	0	14	3	24	14	5	0	17	8	100
중	(207)	(207)	11	3	1	9	7	25	16	3	0	20	6	100
하	(203)	(203)	11	2	0	9	8	20	12	1	0	27	9	100
모름/무응답	(27)	(27)	0	0	4	4	4	19	7	0	0	15	48	100
이념성향														
진보	(199)	(199)	12	2	1	10	6	29	13	3	0	20	6	100
중도	(152)	(152)	10	3	1	9	8	16	18	1	1	24	8	100
보수	(72)	(72)	11	4	0	14	7	24	10	4	0	19	7	100
모름/무응답	(77)	(77)	5	1	1	4	6	17	10	1	0	27	26	100
지지정당														
더불어민주당	(377)	(377)	12	2	1	11	7	25	15	2	0	16	9	100
국민의힘	(15)	(15)	13	7	0	7	7	20	7	7	0	33	0	100
조국혁신당	(20)	(20)	5	5	0	5	10	20	30	10	0	15	0	100
개혁신당	(7)	(7)	0	14	0	0	0	0	29	14	0	29	14	100
진보당	(4)	(4)	0	0	0	0	0	50	25	0	0	25	0	100
그 외 다른 정당	(3)	(3)	0	0	0	33	0	0	0	0	0	67	0	100
없음/모름/무응답	(74)	(74)	3	1	0	4	7	11	3	1	0	50	20	100
대통령 국정운영 평가														
긍정평가	(435)	(435)	11	2	1	9	6	25	15	2	0	21	8	100
부정평가	(38)	(38)	3	5	0	18	11	13	8	5	0	32	5	100
모름/무응답	(27)	(27)	0	4	0	11	15	0	0	0	0	30	41	100

※ '다른 사람' 소수점 둘째자리에서 반올림할 경우 0.2%

[표 2] 완주군수 선택 기준

[문2] 내년 완주군수 선거에서 후보를 선택할 때 다음 중 무엇을 가장 중요하게 고려하시겠습니까?

단위 : %

	사례수 (명)		인물과 능력	정책과 공약	도덕성	소속 정당	당선 가능성	기타	모름 /무응답	계
	조사완료 사례수 (명)	가중값 적용 사례수 (명)								
▣ 전체 ▣	**(500)**	**(500)**	**30**	**39**	**14**	**4**	**2**	**6**	**4**	**100**
성별										
남성	(257)	(257)	36	38	14	3	3	5	1	100
여성	(243)	(243)	24	40	14	6	2	7	7	100
연령										
18-29세	(60)	(60)	27	47	17	2	2	3	3	100
30-39세	(64)	(64)	17	53	14	6	2	8	0	100
40-49세	(76)	(76)	28	53	13	4	0	3	0	100
50-59세	(96)	(96)	41	38	10	4	2	4	1	100
60-69세	(100)	(100)	37	31	18	5	2	5	2	100
70세 이상	(104)	(104)	26	25	13	5	5	13	13	100
권역										
1권역	(262)	(262)	25	41	14	5	2	7	5	100
2권역	(238)	(238)	36	37	14	3	2	5	2	100
경제적 계층										
상	(63)	(63)	29	44	11	5	5	5	2	100
중	(207)	(207)	36	42	10	5	0	4	3	100
하	(203)	(203)	25	39	19	4	2	6	4	100
모름/무응답	(27)	(27)	30	4	15	0	7	30	15	100
이념성향										
진보	(199)	(199)	32	47	13	4	2	4	0	100
중도	(152)	(152)	32	36	18	6	2	4	3	100
보수	(72)	(72)	28	42	13	7	4	6	1	100
모름/무응답	(77)	(77)	23	23	13	1	3	18	18	100
지지정당										
더불어민주당	(377)	(377)	32	39	13	5	2	6	4	100
국민의힘	(15)	(15)	27	47	7	20	0	0	0	100
조국혁신당	(20)	(20)	35	45	20	0	0	0	0	100
개혁신당	(7)	(7)	14	57	14	0	0	14	0	100
진보당	(4)	(4)	25	50	25	0	0	0	0	100
그 외 다른 정당	(3)	(3)	0	67	33	0	0	0	0	100
없음/모름/무응답	(74)	(74)	26	32	19	1	4	11	7	100
대통령 국정운영 평가										
긍정평가	(435)	(435)	31	40	14	4	2	6	3	100
부정평가	(38)	(38)	29	29	21	11	5	5	0	100
모름/무응답	(27)	(27)	19	30	11	0	7	19	15	100

[표 3] 완주-전주 통합 찬반

[문3] 선생님께서는 완주-전주 통합에 대해 어떻게 생각하십니까?

단위 : %

	사례수 (명)		매우 찬성한다	대체로 찬성한다	T2(1+2)	대체로 반대한다	매우 반대한다	B2(3+4)	모름 /무응답	계
	조사완료 사례수 (명)	가중값 적용 사례수 (명)								
▣ 전체 ▣	**(500)**	**(500)**	**15**	**14**	**29**	**23**	**42**	**65**	**6**	**100**
성별										
남성	(257)	(257)	19	13	32	23	42	65	3	100
여성	(243)	(243)	12	14	26	23	42	65	9	100
연령										
18-29세	(60)	(60)	8	10	18	45	35	80	2	100
30-39세	(64)	(64)	17	16	33	20	44	64	3	100
40-49세	(76)	(76)	11	18	29	17	54	71	0	100
50-59세	(96)	(96)	13	13	25	25	46	71	4	100
60-69세	(100)	(100)	20	10	30	21	47	68	2	100
70세 이상	(104)	(104)	20	15	36	17	28	45	19	100
권역										
1권역	(262)	(262)	20	18	38	23	32	55	7	100
2권역	(238)	(238)	11	8	19	24	53	76	5	100
경제적 계층										
상	(63)	(63)	14	16	30	27	43	70	0	100
중	(207)	(207)	18	14	31	20	45	65	3	100
하	(203)	(203)	13	14	27	25	41	66	7	100
모름/무응답	(27)	(27)	15	7	22	30	19	48	30	100
이념성향										
진보	(199)	(199)	17	12	29	21	49	69	2	100
중도	(152)	(152)	13	20	33	28	38	66	1	100
보수	(72)	(72)	22	11	33	21	42	63	4	100
모름/무응답	(77)	(77)	12	6	18	23	32	56	26	100
지지정당										
더불어민주당	(377)	(377)	15	15	29	23	43	66	5	100
국민의힘	(15)	(15)	33	7	40	13	47	60	0	100
조국혁신당	(20)	(20)	30	5	35	15	50	65	0	100
개혁신당	(7)	(7)	29	29	57	29	0	29	14	100
진보당	(4)	(4)	25	25	50	0	50	50	0	100
그 외 다른 정당	(3)	(3)	33	0	33	33	33	67	0	100
없음/모름/무응답	(74)	(74)	9	11	20	31	36	68	12	100
대통령 국정운영 평가										
긍정평가	(435)	(435)	15	14	29	23	42	65	6	100
부정평가	(38)	(38)	21	16	37	24	37	61	3	100
모름/무응답	(27)	(27)	7	7	15	30	44	74	11	100

[표 4] 완주-전주 통합 찬성 이유
[문3-1] 완주-전주 통합에 찬성하시는 이유는 다음 중 무엇입니까?

단위 : %

통합찬성	사례수 (명)		지방 소멸 대응 광역화 필요	전북 경쟁력 강화	경제적 효과	지리적, 역사적 생활권 중복	기타	모름 /무응답	계
	조사완료 사례수 (명)	가중값 적용 사례수 (명)							
▣ 전체 ▣	**(145)**	**(145)**	**23**	**34**	**17**	**18**	**7**	**2**	**100**
성별									
남성	(83)	(83)	27	36	13	18	6	0	100
여성	(62)	(62)	18	31	21	18	8	5	100
연령									
18-29세	(11)	(11)	18	36	27	9	9	0	100
30-39세	(21)	(21)	14	52	14	10	10	0	100
40-49세	(22)	(22)	36	36	23	0	5	0	100
50-59세	(24)	(24)	21	38	4	33	4	0	100
60-69세	(30)	(30)	20	37	20	17	3	3	100
70세 이상	(37)	(37)	24	16	16	27	11	5	100
권역									
1권역	(100)	(100)	22	34	11	22	8	3	100
2권역	(45)	(45)	24	33	29	9	4	0	100
경제적 계층									
상	(19)	(19)	21	47	16	16	0	0	100
중	(65)	(65)	22	38	17	17	5	2	100
하	(55)	(55)	27	25	15	22	9	2	100
모름/무응답	(6)	(6)	0	17	33	0	33	17	100
이념성향									
진보	(57)	(57)	26	40	12	18	4	0	100
중도	(50)	(50)	22	36	18	14	6	4	100
보수	(24)	(24)	21	25	21	21	13	0	100
모름/무응답	(14)	(14)	14	14	21	29	14	7	100
지지정당									
더불어민주당	(110)	(110)	24	32	17	20	6	1	100
국민의힘	(6)	(6)	0	67	17	0	17	0	100
조국혁신당	(7)	(7)	43	43	0	14	0	0	100
개혁신당	(4)	(4)	0	75	25	0	0	0	100
진보당	(2)	(2)	50	0	50	0	0	0	100
그 외 다른 정당	(1)	(1)	0	0	0	100	0	0	100
없음/모름/무응답	(15)	(15)	20	27	13	13	13	13	100
대통령 국정운영 평가									
긍정평가	(127)	(127)	26	32	17	18	6	2	100
부정평가	(14)	(14)	0	57	14	14	14	0	100
모름/무응답	(4)	(4)	0	0	25	25	25	25	100

[표 5] 완주-전주 통합 반대 이유
[문3-2] 완주-전주 통합에 반대하시는 이유는 다음 중 무엇입니까?

단위 : %

통합반대	사례수 (명)		일방적 통합 추진	정책, 개발 소외 우려	자치 재정 악화 우려	혐오 시설 이전 가능성	실질적 통합 효과 의문	기타	모름 /무응답	계
	조사완료 사례수 (명)	가중값 적용 사례수 (명)								
▣ 전체 ▣	**(326)**	**(326)**	**17**	**14**	**21**	**16**	**22**	**10**	**2**	**100**
성별										
남성	(167)	(167)	20	13	20	13	23	10	1	100
여성	(159)	(159)	13	15	21	18	21	9	2	100
연령										
18-29세	(48)	(48)	23	17	21	13	15	13	0	100
30-39세	(41)	(41)	7	10	20	12	37	12	2	100
40-49세	(54)	(54)	17	19	22	15	20	7	0	100
50-59세	(68)	(68)	16	19	28	10	21	6	0	100
60-69세	(68)	(68)	18	15	15	24	21	6	3	100
70세 이상	(47)	(47)	17	2	19	19	21	17	4	100
권역										
1권역	(144)	(144)	15	14	22	11	28	8	1	100
2권역	(182)	(182)	18	14	20	19	16	10	2	100
경제적 계층										
상	(44)	(44)	18	11	25	7	25	11	2	100
중	(135)	(135)	19	19	21	16	21	5	0	100
하	(134)	(134)	14	11	20	19	24	11	1	100
모름/무응답	(13)	(13)	15	8	15	8	0	31	23	100
이념성향										
진보	(138)	(138)	20	14	20	12	25	8	1	100
중도	(100)	(100)	18	16	22	13	24	7	0	100
보수	(45)	(45)	11	20	24	22	16	7	0	100
모름/무응답	(43)	(43)	9	2	16	26	14	23	9	100
지지정당										
더불어민주당	(248)	(248)	17	15	23	14	21	9	1	100
국민의힘	(9)	(9)	22	0	0	44	33	0	0	100
조국혁신당	(13)	(13)	23	8	31	8	23	8	0	100
개혁신당	(2)	(2)	0	0	0	50	50	0	0	100
진보당	(2)	(2)	0	50	0	0	50	0	0	100
그 외 다른 정당	(2)	(2)	0	50	0	0	50	0	0	100
없음/모름/무응답	(50)	(50)	14	12	14	22	18	16	4	100
대통령 국정운영 평가										
긍정평가	(283)	(283)	18	14	21	14	22	8	2	100
부정평가	(23)	(23)	13	22	17	26	17	4	0	100
모름/무응답	(20)	(20)	0	0	25	25	20	30	0	100

[표 6] 국정운영 평가

[문4] 선생님께서는 이재명 대통령이 대통령으로서 일을 잘하고 있다고 생각하십니까? 잘못하고 있다고 생각하십니까?

단위 : %

	사례수 (명)		매우 잘하고 있다	잘하는 편이다	T2(1+2)	잘못하는 편이다	매우 잘못하고 있다	B2(3+4)	모름 /무응답	계
	조사완료 사례수 (명)	가중값 적용 사례수 (명)								
▣ 전체 ▣	**(500)**	**(500)**	**53**	**34**	**87**	**5**	**3**	**8**	**5**	**100**
성별										
남성	(257)	(257)	56	33	89	5	3	8	3	100
여성	(243)	(243)	51	34	85	4	3	7	8	100
연령										
18-29세	(60)	(60)	20	48	68	12	3	15	17	100
30-39세	(64)	(64)	47	36	83	6	5	11	6	100
40-49세	(76)	(76)	62	33	95	4	1	5	0	100
50-59세	(96)	(96)	69	25	94	2	2	4	2	100
60-69세	(100)	(100)	58	31	89	4	3	7	4	100
70세 이상	(104)	(104)	52	35	87	4	3	7	7	100
권역										
1권역	(262)	(262)	51	34	85	5	3	8	6	100
2권역	(238)	(238)	56	33	89	4	3	7	4	100
경제적 계층										
상	(63)	(63)	60	25	86	8	3	11	3	100
중	(207)	(207)	54	35	89	4	3	7	4	100
하	(203)	(203)	52	36	88	4	3	7	5	100
모름/무응답	(27)	(27)	44	22	67	7	0	7	26	100
이념성향										
진보	(199)	(199)	64	30	94	4	1	4	2	100
중도	(152)	(152)	51	37	88	4	4	8	4	100
보수	(72)	(72)	42	32	74	13	8	21	6	100
모름/무응답	(77)	(77)	40	38	78	3	1	4	18	100
지지정당										
더불어민주당	(377)	(377)	63	31	95	2	1	3	2	100
국민의힘	(15)	(15)	0	27	27	27	33	60	13	100
조국혁신당	(20)	(20)	55	45	100	0	0	0	0	100
개혁신당	(7)	(7)	0	29	29	29	29	57	14	100
진보당	(4)	(4)	100	0	100	0	0	0	0	100
그 외 다른 정당	(3)	(3)	0	33	33	0	33	33	33	100
없음/모름/무응답	(74)	(74)	18	46	64	14	3	16	20	100
대통령 국정운영 평가										
긍정평가	(435)	(435)	61	39	100	0	0	0	0	100
부정평가	(38)	(38)	0	0	0	63	37	100	0	100
모름/무응답	(27)	(27)	0	0	0	0	0	0	100	100

[표 7] 정당 지지도

[문5] 선생님께서는 다음 중 어느 정당을 지지하십니까? 무작위 순으로 불러드리겠습니다. & 그럼, 어느 정당에게 조금이라도 더 호감이 가는 편인가요? 무작위 순으로 불러드리겠습니다.

단위 : %

	사례수 (명)		더불어 민주당	국민의힘	조국혁신당	개혁신당	진보당	그 외 다른 정당	지지하는 정당이 없다	모름 /무응답	계
	조사완료 사례수 (명)	가중값 적용 사례수 (명)									
▣ 전체 ▣	**(500)**	**(500)**	**75**	**3**	**4**	**1**	**1**	**1**	**14**	**1**	**100**
성별											
남성	(257)	(257)	74	3	6	2	2	0	12	0	100
여성	(243)	(243)	77	3	2	0	0	1	15	2	100
연령											
18-29세	(60)	(60)	53	5	2	2	0	0	37	2	100
30-39세	(64)	(64)	70	3	0	6	0	0	20	0	100
40-49세	(76)	(76)	83	1	4	0	0	1	11	0	100
50-59세	(96)	(96)	85	2	7	0	2	0	3	0	100
60-69세	(100)	(100)	77	4	5	2	2	1	9	0	100
70세 이상	(104)	(104)	75	3	4	0	0	1	13	5	100
권역											
1권역	(262)	(262)	74	3	4	2	1	1	15	2	100
2권역	(238)	(238)	77	3	4	1	1	0	13	1	100
경제적 계층											
상	(63)	(63)	75	2	6	3	3	0	11	0	100
중	(207)	(207)	80	3	3	2	0	0	10	0	100
하	(203)	(203)	72	3	4	0	0	1	17	1	100
모름/무응답	(27)	(27)	63	4	0	0	0	0	22	11	100
이념성향											
진보	(199)	(199)	87	1	4	1	2	1	6	0	100
중도	(152)	(152)	74	1	6	3	1	1	14	1	100
보수	(72)	(72)	61	15	4	1	0	1	17	0	100
모름/무응답	(77)	(77)	62	1	0	0	0	0	30	6	100
지지정당											
더불어민주당	(377)	(377)	100	0	0	0	0	0	0	0	100
국민의힘	(15)	(15)	0	100	0	0	0	0	0	0	100
조국혁신당	(20)	(20)	0	0	100	0	0	0	0	0	100
개혁신당	(7)	(7)	0	0	0	100	0	0	0	0	100
진보당	(4)	(4)	0	0	0	0	100	0	0	0	100
그 외 다른 정당	(3)	(3)	0	0	0	0	0	100	0	0	100
없음/모름/무응답	(74)	(74)	0	0	0	0	0	0	92	8	100
대통령 국정운영 평가											
긍정평가	(435)	(435)	82	1	5	0	1	0	10	0	100
부정평가	(38)	(38)	32	24	0	11	0	3	29	3	100
모름/무응답	(27)	(27)	30	7	0	4	0	4	44	11	100