KBS 전주

전주KBS 전북도민 여론조사

결과표(익산시)

2025. 12.

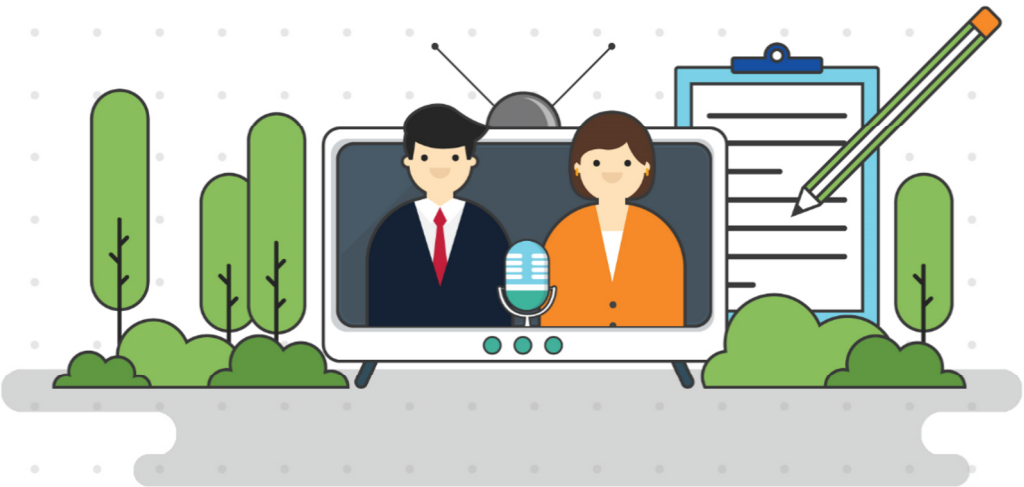

Hankook Research

[조사 개요]

구 분	내 용
모 집 단	· 익산시에 거주하는 만18세 이상 남녀
표 집 틀	· 3개 통신사에서 제공된 휴대전화 가상(안심) 번호 - SKT(7,526개), KT(4,484개), LGU+(2,990개) 가입자 리스트로부터 무작위 추출
표본크기	· 500명
표본추출	· 성·연령·지역별 층화 확률추출
피조사 선정방법	· 성·연령·지역으로 층화된 가상번호 내 무작위추출
표본오차	· 무작위추출을 전제할 경우, 95% 신뢰수준에서 최대허용 표본오차는 ±4.4%p
조사방법	· 면접원에 의한 전화면접조사
가 중 치 부여방식	· 지역별, 성별, 연령별 가중치 부여(셀가중) (2025년 11월말 행정안전부 발표 주민등록 인구 기준)
응 답 률	· 29.1% (총 1,720명과 통화하여 그 중 500명 응답 완료)
조사일시	· 12월 22일 ~ 24일(3일간) - 12월 22일 : 10시 05분 ~ 20시 31분 - 12월 23일 : 13시 43분 ~ 20시 31분 - 12월 24일 : 09시 39분 ~ 13시 10분
조사기관	(주)한국리서치(대표이사 노익상)

권 역	권역 구분
1권역	남중동, 마동, 망성면, 모현동, 성당면, 송학동, 신동, 오산면, 용동면, 용안면, 웅포면, 인화동, 중앙동, 평화동, 함라면, 함열읍, 황등면
2권역	금마면, 낭산면, 동산동, 삼기면, 삼성동, 어양동, 여산면, 영등1동, 영등2동, 왕궁면, 춘포면, 팔봉동

※ 본 조사의 결과는 소수점 첫째자리에서 반올림하여 정수로 표기하였으므로, 세부 항목의 합이 100%가 되지 않을 수 있음

※ 척도형 문항(예: 매우+다소)의 두 개 응답을 합산하여 제시하는 경우, 소수점 첫째자리에서 합산하여 반올림하였으므로 척도의 단순합과 차이가 있을 수 있음

※ 응답 사례수가 적은 경우, 해석에 유의해야 함

※ 표본오차 ±4.4%p는 전체 500표본 기준이므로, 성별, 연령별, 권역별 등 전체가 아닌 분석단위에서는 표본수가 달라져서 적용할 수 없음

[목차]

응답자 분포표 1
조사완료 응답자 특성 1
[표 1] 익산시장 후보 지지도 2
[표 2] 익산시장 선택 기준 3
[표 3] 국정운영 평가 4
[표 4] 정당 지지도 5

응답자 분포표

Base=전체	조사완료		가중값 적용 기준		가중 값 배율 (B/A)
	사례수 (명) (A)	비율(%)	사례수 (명) (B)	비율(%)	
▣ 전체 ▣	**(500)**	**100**	**(500)**	**100**	**1.00**
성별					
남자	(255)	51	(249)	50	0.98
여자	(245)	49	(251)	50	1.02
연령					
18-29세	(57)	11	(73)	15	1.28
30-39세	(56)	11	(58)	12	1.04
40-49세	(73)	15	(74)	15	1.01
50-59세	(106)	21	(101)	20	0.95
60-69세	(110)	22	(98)	20	0.89
70세 이상	(98)	20	(96)	19	0.98
지역					
1권역	(255)	51	(254)	51	1.00
2권역	(245)	49	(246)	49	1.00

조사완료 응답자 특성

구분		조사완료 사례수 (명)			가중값 적용 기준 사례수 (명)		
		계	남자	여자	계	남자	여자
계	**소계**	**500**	**255**	**245**	**500**	**249**	**251**
	18~29세	57	33	24	73	40	33
	30~39세	56	33	23	58	31	27
	40~49세	73	40	33	74	38	36
	50~59세	106	56	50	101	51	50
	60~69세	110	51	59	98	49	49
	70세 이상	98	42	56	96	40	56
1권역	소계	255	127	128	254	127	127
	18~29세	29	16	13	37	20	17
	30~39세	32	17	15	30	16	14
	40~49세	32	20	12	36	19	17
	50~59세	51	26	25	46	24	22
	60~69세	53	25	28	50	25	25
	70세 이상	58	23	35	55	23	32
2권역	소계	245	128	117	246	122	124
	18~29세	28	17	11	36	20	16
	30~39세	24	16	8	28	15	13
	40~49세	41	20	21	38	19	19
	50~59세	55	30	25	55	27	28
	60~69세	57	26	31	48	24	24
	70세 이상	40	19	21	41	17	24

[표 1] 익산시장 후보 지지도

[문1] 선생님께서는 내년 익산시장 선거에서 후보로 거론되는 다음 인물들 중 시장으로 누구를 지지하겠습니까? 보기 순서는 무작위 순입니다.

단위 : %

전체	사례수 (명)		심보균 전 행정안전부 차관	임형택 전 익산시의원	전정희 전 국회의원	조용식 전 전북경찰청장	최병관 전 전북도 행정부지사	최정호 전 국토교통부 차관	다른 사람	지지하는 사람이 없다	모름/무응답	계
	조사완료사례수(명)	가중값 적용 사례수(명)										
▣ 전체 ▣	**(500)**	**(500)**	**15**	**4**	**2**	**21**	**4**	**19**	**1**	**25**	**10**	**100**
성별												
남성	(255)	(249)	15	4	2	22	4	22	0	22	9	100
여성	(245)	(251)	15	3	1	21	3	16	1	27	11	100
연령												
18-29세	(57)	(73)	7	2	0	17	5	3	0	52	13	100
30-39세	(56)	(58)	12	4	2	19	2	19	0	37	4	100
40-49세	(73)	(74)	14	4	0	21	6	19	0	28	8	100
50-59세	(106)	(101)	16	6	1	20	3	30	3	17	5	100
60-69세	(110)	(98)	23	3	4	31	4	17	0	14	5	100
70세 이상	(98)	(96)	14	2	3	19	4	21	0	14	24	100
권역												
1권역	(255)	(254)	13	2	1	22	4	20	1	26	11	100
2권역	(245)	(246)	17	5	2	21	4	18	0	24	9	100
경제적 계층												
상	(86)	(84)	13	4	2	28	2	22	0	22	6	100
중	(204)	(206)	14	5	1	23	5	24	1	22	5	100
하	(183)	(181)	18	2	2	19	4	14	0	28	12	100
모름/무응답	(27)	(29)	7	0	0	7	0	7	0	38	41	100
이념성향												
진보	(194)	(190)	20	3	3	26	5	21	2	16	4	100
중도	(148)	(148)	13	7	2	20	4	19	0	27	9	100
보수	(83)	(86)	15	0	0	16	5	25	0	31	7	100
모름/무응답	(75)	(76)	6	1	0	19	0	7	0	36	30	100
지지정당												
더불어민주당	(362)	(353)	17	3	2	27	4	20	1	18	7	100
국민의힘	(21)	(24)	14	4	0	4	5	12	0	40	21	100
조국혁신당	(21)	(20)	21	14	0	5	0	33	4	22	0	100
개혁신당	(6)	(6)	33	0	0	20	0	31	0	16	0	100
진보당	(3)	(3)	31	32	0	0	0	0	0	37	0	100
그 외 다른 정당	(2)	(2)	0	49	0	0	0	0	0	0	51	100
없음/모름/무응답	(85)	(93)	4	3	0	8	2	14	0	48	20	100
대통령 국정운영 평가												
긍정평가	(413)	(405)	17	3	2	24	3	20	1	21	8	100
부정평가	(45)	(49)	10	6	0	15	9	16	0	32	11	100
모름/무응답	(42)	(46)	4	2	0	6	2	10	0	48	28	100

[표 2] 익산시장 선택 기준

[문2] 내년 익산시장 선거에서 후보를 선택할 때 다음 중 무엇을 가장 중요하게 고려하시겠습니까?

단위 : %

전체	사례수 (명)		인물과 능력	정책과 공약	도덕성	소속 정당	당선 가능성	기타	모름/무응답	계
	조사완료사례수(명)	가중값 적용 사례수(명)								
▣ 전체 ▣	**(500)**	**(500)**	**33**	**32**	**19**	**7**	**3**	**3**	**3**	**100**
성별										
남성	(255)	(249)	37	30	16	7	4	3	3	100
여성	(245)	(251)	29	34	22	7	3	2	3	100
연령										
18-29세	(57)	(73)	19	40	20	9	4	0	8	100
30-39세	(56)	(58)	17	51	13	9	2	8	0	100
40-49세	(73)	(74)	35	30	18	9	4	3	2	100
50-59세	(106)	(101)	38	38	17	3	2	1	1	100
60-69세	(110)	(98)	38	22	27	7	4	3	0	100
70세 이상	(98)	(96)	41	20	18	6	5	3	8	100
권역										
1권역	(255)	(254)	32	33	20	7	3	2	3	100
2권역	(245)	(246)	34	32	18	6	3	4	3	100
경제적 계층										
상	(86)	(84)	28	36	21	11	2	1	0	100
중	(204)	(206)	36	33	17	6	4	3	1	100
하	(183)	(181)	33	30	20	7	3	3	4	100
모름/무응답	(27)	(29)	21	24	21	0	4	7	23	100
이념성향										
진보	(194)	(190)	38	33	16	6	4	3	1	100
중도	(148)	(148)	31	37	18	8	3	2	2	100
보수	(83)	(86)	34	29	24	8	2	2	1	100
모름/무응답	(75)	(76)	23	26	24	5	6	4	12	100
지지정당										
더불어민주당	(362)	(353)	34	33	18	7	4	3	1	100
국민의힘	(21)	(24)	37	17	19	21	0	0	5	100
조국혁신당	(21)	(20)	26	32	32	10	0	0	0	100
개혁신당	(6)	(6)	52	32	16	0	0	0	0	100
진보당	(3)	(3)	31	37	32	0	0	0	0	100
그 외 다른 정당	(2)	(2)	0	49	51	0	0	0	0	100
없음/모름/무응답	(85)	(93)	29	33	19	2	4	2	10	100
대통령 국정운영 평가										
긍정평가	(413)	(405)	34	31	18	7	4	3	2	100
부정평가	(45)	(49)	33	34	21	10	0	2	0	100
모름/무응답	(42)	(46)	20	37	23	2	4	0	12	100

[표 3] 국정운영 평가

[문3] 선생님께서는 이재명 대통령이 대통령으로서 일을 잘하고 있다고 생각하십니까? 잘못하고 있다고 생각하십니까?

단위 : %

전체	사례수 (명)		매우 잘하고 있다	잘하는 편이다	T2(1+2)	잘못하는 편이다	매우 잘못하고 있다	B2(3+4)	모름/무응답	계
	조사완료사례수(명)	가중값 적용 사례수(명)								
▣ 전체 ▣	**(500)**	**(500)**	**48**	**33**	**81**	**5**	**5**	**10**	**9**	**100**
성별										
남성	(255)	(249)	49	30	79	6	5	11	10	100
여성	(245)	(251)	47	36	83	4	5	9	8	100
연령										
18-29세	(57)	(73)	13	41	54	9	14	23	24	100
30-39세	(56)	(58)	37	42	79	7	4	12	9	100
40-49세	(73)	(74)	65	25	90	3	3	6	4	100
50-59세	(106)	(101)	61	31	91	2	2	4	5	100
60-69세	(110)	(98)	60	28	88	5	5	9	3	100
70세 이상	(98)	(96)	44	35	78	7	2	9	13	100
권역										
1권역	(255)	(254)	46	34	80	6	6	12	8	100
2권역	(245)	(246)	50	32	82	4	4	8	10	100
경제적 계층										
상	(86)	(84)	59	29	89	4	3	7	4	100
중	(204)	(206)	50	35	85	5	5	10	5	100
하	(183)	(181)	45	33	79	6	4	11	11	100
모름/무응답	(27)	(29)	21	28	49	0	10	10	41	100
이념성향										
진보	(194)	(190)	66	30	95	3	0	3	2	100
중도	(148)	(148)	46	38	84	7	1	8	8	100
보수	(83)	(86)	31	32	63	7	22	30	7	100
모름/무응답	(75)	(76)	28	32	60	4	4	8	32	100
지지정당										
더불어민주당	(362)	(353)	62	32	93	2	0	2	5	100
국민의힘	(21)	(24)	4	15	19	32	49	81	0	100
조국혁신당	(21)	(20)	44	46	91	9	0	9	0	100
개혁신당	(6)	(6)	0	64	64	16	20	36	0	100
진보당	(3)	(3)	32	68	100	0	0	0	0	100
그 외 다른 정당	(2)	(2)	51	49	100	0	0	0	0	100
없음/모름/무응답	(85)	(93)	11	36	48	10	10	20	32	100
대통령 국정운영 평가										
긍정평가	(413)	(405)	59	41	100	0	0	0	0	100
부정평가	(45)	(49)	0	0	0	52	48	100	0	100
모름/무응답	(42)	(46)	0	0	0	0	0	0	100	100

[표 4] 정당 지지도

[문4] 선생님께서는 다음 중 어느 정당을 지지하십니까? 무작위 순으로 불러드리겠습니다. & 그럼, 어느 정당에게 조금이라도 더 호감이 가는 편인가요? 무작위 순으로 불러드리겠습니다.

단위 : %

전체	사례수 (명)		더불어민주당	국민의힘	조국혁신당	개혁신당	진보당	그 외 다른 정당	지지하는 정당이 없다	모름/무응답	계
	조사완료사례수(명)	가중값 적용 사례수(명)									
▣ 전체 ▣	**(500)**	**(500)**	**71**	**5**	**4**	**1**	**1**	**0**	**16**	**3**	**100**
성별											
남성	(255)	(249)	67	4	5	2	1	1	20	1	100
여성	(245)	(251)	74	6	4	0	0	0	11	4	100
연령											
18-29세	(57)	(73)	35	11	0	2	0	0	49	4	100
30-39세	(56)	(58)	59	7	3	5	0	0	25	0	100
40-49세	(73)	(74)	81	3	6	0	1	0	7	1	100
50-59세	(106)	(101)	83	1	7	0	2	2	5	0	100
60-69세	(110)	(98)	82	4	3	1	0	0	11	0	100
70세 이상	(98)	(96)	72	5	4	1	0	0	8	10	100
권역											
1권역	(255)	(254)	71	6	4	2	1	0	14	2	100
2권역	(245)	(246)	70	4	4	1	0	0	18	3	100
경제적 계층											
상	(86)	(84)	85	2	4	0	0	1	7	0	100
중	(204)	(206)	72	4	4	2	1	0	16	2	100
하	(183)	(181)	68	7	4	2	1	1	16	2	100
모름/무응답	(27)	(29)	34	3	0	0	0	0	39	23	100
이념성향											
진보	(194)	(190)	87	1	5	0	1	0	5	1	100
중도	(148)	(148)	68	4	5	2	1	1	18	2	100
보수	(83)	(86)	56	16	3	4	0	0	21	0	100
모름/무응답	(75)	(76)	51	4	0	0	0	0	31	13	100
지지정당											
더불어민주당	(362)	(353)	100	0	0	0	0	0	0	0	100
국민의힘	(21)	(24)	0	100	0	0	0	0	0	0	100
조국혁신당	(21)	(20)	0	0	100	0	0	0	0	0	100
개혁신당	(6)	(6)	0	0	0	100	0	0	0	0	100
진보당	(3)	(3)	0	0	0	0	100	0	0	0	100
그 외 다른 정당	(2)	(2)	0	0	0	0	0	100	0	0	100
없음/모름/무응답	(85)	(93)	0	0	0	0	0	0	86	14	100
대통령 국정운영 평가											
긍정평가	(413)	(405)	81	1	5	1	1	0	9	2	100
부정평가	(45)	(49)	14	39	4	4	0	0	36	3	100
모름/무응답	(42)	(46)	35	0	0	0	0	0	53	12	100

※ '그 외 다른 정당' 소수점 둘째자리에서 반올림할 경우 0.4%