KBS 전주

전주KBS 전북도민 여론조사

결과표(정읍시)

2025. 12.

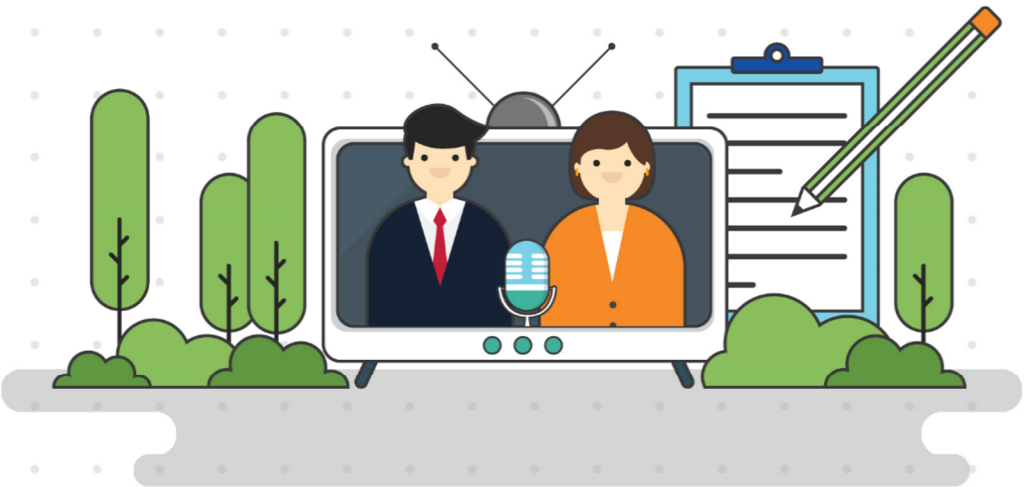

Hankook Research

[조사 개요]

구 분	내 용
모 집 단	· 정읍시에 거주하는 만18세 이상 남녀
표 집 틀	· 3개 통신사에서 제공된 휴대전화 가상(안심) 번호 - SKT(7,511개), KT(4,485개), LGU+(2,977개) 가입자 리스트로부터 무작위 추출
표본크기	· 500명
표본추출	· 성·연령·지역별 층화 확률추출
피조사 선정방법	· 성·연령·지역으로 층화된 가상번호 내 무작위추출
표본오차	· 무작위추출을 전제할 경우, 95% 신뢰수준에서 최대허용 표본오차는 ±4.4%p
조사방법	· 면접원에 의한 전화면접조사
가 중 치 부여방식	· 지역별, 성별, 연령별 가중치 부여(셀가중) (2025년 11월말 행정안전부 발표 주민등록 인구 기준)
응 답 률	· 34.5% (총 1,448명과 통화하여 그 중 500명 응답 완료)
조사일시	· 12월 22일 ~ 24일(3일간) - 12월 22일 : 10시 05분 ~ 20시 31분 - 12월 23일 : 13시 52분 ~ 20시 30분 - 12월 24일 : 09시 33분 ~ 11시 51분
조사기관	(주)한국리서치(대표이사 노익상)

권 역	권역 구분
1권역	감곡면, 고부면, 농소동, 덕천면, 북면, 소성면, 신태인읍, 연지동, 영원면, 이평면, 입암면, 정우면
2권역	내장상동, 산내면, 산외면, 상교동, 수성동, 시기동, 옹동면, 장명동, 초산동, 칠보면, 태인면

※ 본 조사의 결과는 소수점 첫째자리에서 반올림하여 정수로 표기하였으므로, 세부 항목의 합이 100%가 되지 않을 수 있음

※ 척도형 문항(예: 매우+다소)의 두 개 응답을 합산하여 제시하는 경우, 소수점 첫째자리에서 합산하여 반올림하였으므로 척도의 단순합과 차이가 있을 수 있음

※ 응답 사례수가 적은 경우, 해석에 유의해야 함

※ 표본오차 ±4.4%p는 전체 500표본 기준이므로, 성별, 연령별, 권역별 등 전체가 아닌 분석단위에서는 표본수가 달라져서 적용할 수 없음

[목차]

응답자 분포표 1
조사완료 응답자 특성 1
[표 1] 정읍시장 후보 지지도 2
[표 2] 정읍시장 선택 기준 3
[표 3] 국정운영 평가 4
[표 4] 정당 지지도 5

응답자 분포표

Base=전체	조사완료		가중값 적용 기준		가중 값 배율 (B/A)
	사례수 (명) (A)	비율(%)	사례수 (명) (B)	비율(%)	
▣ 전체 ▣	**(500)**	**100**	**(500)**	**100**	**1.00**
성별					
남자	(244)	49	(248)	50	1.02
여자	(256)	51	(252)	50	0.98
연령					
18-29세	(46)	9	(55)	11	1.20
30-39세	(37)	7	(44)	9	1.19
40-49세	(67)	13	(64)	13	0.96
50-59세	(101)	20	(99)	20	0.98
60-69세	(113)	23	(105)	21	0.93
70세 이상	(136)	27	(133)	27	0.98
지역					
1권역	(180)	36	(180)	36	1.00
2권역	(320)	64	(320)	64	1.00

조사완료 응답자 특성

구분		조사완료 사례수 (명)			가중값 적용 기준 사례수 (명)		
		계	남자	여자	계	남자	여자
계	**소계**	**500**	**244**	**256**	**500**	**248**	**252**
	18~29세	46	24	22	55	30	25
	30~39세	37	20	17	44	24	20
	40~49세	67	33	34	64	33	31
	50~59세	101	54	47	99	53	46
	60~69세	113	59	54	105	55	50
	70세 이상	136	54	82	133	53	80
1권역	소계	180	91	89	180	91	89
	18~29세	10	8	2	13	7	6
	30~39세	8	3	5	12	7	5
	40~49세	17	9	8	17	10	7
	50~59세	32	19	13	31	18	13
	60~69세	49	27	22	44	24	20
	70세 이상	64	25	39	63	25	38
2권역	소계	320	153	167	320	157	163
	18~29세	36	16	20	42	23	19
	30~39세	29	17	12	32	17	15
	40~49세	50	24	26	47	23	24
	50~59세	69	35	34	68	35	33
	60~69세	64	32	32	61	31	30
	70세 이상	72	29	43	70	28	42

[표 1] 정읍시장 후보 지지도

[문1] 선생님께서는 내년 정읍시장 선거에서 후보로 거론되는 다음 인물들 중 시장으로 누구를 지지하겠습니까? 보기 순서는 무작위 순입니다.

단위 : %

전체	사례수 (명)		김대중 전 전북도 의원	김민영 전 정읍산림조합장	안수용 현 사단법인 둘레이사장	유진섭 전 정읍시장	이상길 현 정읍시의원	이학수 현 정읍시장	장기철 전 민주당 정읍지역위원장	정도진 전 정읍시의회 의장	최도식 전 청와대 행정관	지지하는 사람이 없다	모름/무응답	계
	조사완료사례수(명)	가중값 적용 사례수(명)												
▣ 전체 ▣	**(500)**	**(500)**	**7**	**19**	**2**	**8**	**8**	**18**	**5**	**3**	**6**	**14**	**9**	**100**
성별														
남성	(244)	(248)	8	19	1	10	8	16	5	5	8	15	6	100
여성	(256)	(252)	5	18	3	7	9	21	6	1	5	13	13	100
연령														
18-29세	(46)	(55)	4	7	0	16	6	11	6	2	5	30	13	100
30-39세	(37)	(44)	12	5	0	2	10	12	0	8	18	29	5	100
40-49세	(67)	(64)	9	22	0	9	12	13	8	1	14	10	1	100
50-59세	(101)	(99)	12	15	2	10	11	27	2	4	7	8	3	100
60-69세	(113)	(105)	5	32	3	6	6	21	6	3	4	7	6	100
70세 이상	(136)	(133)	1	19	4	7	7	18	8	2	1	13	21	100
권역														
1권역	(180)	(180)	4	15	2	8	5	23	5	4	5	17	11	100
2권역	(320)	(320)	8	21	2	8	10	16	6	2	7	12	8	100
경제적 계층														
상	(68)	(67)	9	14	1	6	14	21	4	6	12	12	0	100
중	(201)	(201)	5	21	2	9	10	18	6	2	8	12	7	100
하	(197)	(198)	8	20	2	8	6	18	6	4	3	16	10	100
모름/무응답	(34)	(34)	0	7	0	6	0	23	3	0	9	15	37	100
이념성향														
진보	(197)	(196)	8	23	1	8	10	20	6	1	8	10	4	100
중도	(142)	(144)	7	15	2	10	9	19	9	4	6	15	5	100
보수	(75)	(73)	4	28	7	8	7	17	2	5	4	8	10	100
모름/무응답	(86)	(87)	4	7	0	5	5	17	2	4	5	23	28	100
지지정당														
더불어민주당	(383)	(378)	7	18	2	9	9	21	6	4	8	10	7	100
국민의힘	(15)	(17)	26	36	0	0	0	20	0	0	6	12	0	100
조국혁신당	(36)	(34)	3	50	3	5	8	6	3	3	0	17	3	100
개혁신당	(3)	(3)	0	27	0	0	0	28	45	0	0	0	0	100
진보당	(2)	(2)	0	0	0	0	0	0	0	0	47	53	0	100
그 외 다른 정당	(2)	(2)	50	0	0	0	0	0	50	0	0	0	0	100
없음/모름/무응답	(59)	(64)	2	5	2	7	5	9	2	0	2	35	33	100
대통령 국정운영 평가														
긍정평가	(445)	(442)	6	19	2	8	9	20	6	3	7	12	8	100
부정평가	(29)	(30)	15	29	0	11	0	7	6	0	3	25	3	100
모름/무응답	(26)	(29)	7	0	3	8	3	10	0	0	0	26	43	100

※ '다른 사람'은 응답값이 없어 통계표에 산출되지 않음

[표 2] 정읍시장 선택 기준

[문2] 내년 정읍시장 선거에서 후보를 선택할 때 다음 중 무엇을 가장 중요하게 고려하시겠습니까?

단위 : %

전체	사례수 (명)		인물과 능력	정책과 공약	도덕성	소속 정당	당선 가능성	기타	모름/무응답	계
	조사완료사례수(명)	가중값 적용 사례수(명)								
▣ 전체 ▣	**(500)**	**(500)**	**37**	**27**	**16**	**4**	**5**	**4**	**6**	**100**
성별										
남성	(244)	(248)	38	26	17	5	6	5	4	100
여성	(256)	(252)	36	28	16	4	5	3	9	100
연령										
18-29세	(46)	(55)	27	41	14	3	7	3	4	100
30-39세	(37)	(44)	35	31	16	3	2	7	5	100
40-49세	(67)	(64)	33	40	14	6	4	1	0	100
50-59세	(101)	(99)	43	30	10	6	9	3	0	100
60-69세	(113)	(105)	43	21	26	1	4	3	2	100
70세 이상	(136)	(133)	35	16	15	5	5	5	18	100
권역										
1권역	(180)	(180)	36	21	22	5	6	2	8	100
2권역	(320)	(320)	37	31	13	4	5	5	5	100
경제적 계층										
상	(68)	(67)	45	27	13	6	7	1	0	100
중	(201)	(201)	39	31	15	3	5	3	3	100
하	(197)	(198)	36	24	18	5	5	5	7	100
모름/무응답	(34)	(34)	14	25	20	3	3	0	35	100
이념성향										
진보	(197)	(196)	44	25	16	6	7	0	1	100
중도	(142)	(144)	35	33	18	3	5	6	1	100
보수	(75)	(73)	41	26	17	7	3	4	3	100
모름/무응답	(86)	(87)	19	23	14	1	6	7	30	100
지지정당										
더불어민주당	(383)	(378)	39	27	14	6	6	4	4	100
국민의힘	(15)	(17)	51	21	17	0	0	6	6	100
조국혁신당	(36)	(34)	34	19	36	0	6	3	3	100
개혁신당	(3)	(3)	45	28	27	0	0	0	0	100
진보당	(2)	(2)	47	53	0	0	0	0	0	100
그 외 다른 정당	(2)	(2)	0	100	0	0	0	0	0	100
없음/모름/무응답	(59)	(64)	24	28	20	0	1	5	21	100
대통령 국정운영 평가										
긍정평가	(445)	(442)	39	26	16	5	6	3	6	100
부정평가	(29)	(30)	23	33	34	0	0	7	3	100
모름/무응답	(26)	(29)	25	43	7	0	0	7	18	100

[표 3] 국정운영 평가

[문3] 선생님께서는 이재명 대통령이 대통령으로서 일을 잘하고 있다고 생각하십니까? 잘못하고 있다고 생각하십니까?

단위 : %

전체	사례수 (명)		매우 잘하고 있다	잘하는 편이다	T2(1+2)	잘못하는 편이다	매우 잘못하고 있다	B2(3+4)	모름/무응답	계
	조사완료사례수(명)	가중값 적용 사례수(명)								
▣ 전체 ▣	**(500)**	**(500)**	**55**	**33**	**88**	**4**	**2**	**6**	**6**	**100**
성별										
남성	(244)	(248)	58	32	90	4	3	7	4	100
여성	(256)	(252)	53	34	87	3	2	5	8	100
연령										
18-29세	(46)	(55)	21	32	52	17	7	24	24	100
30-39세	(37)	(44)	57	33	89	5	3	8	3	100
40-49세	(67)	(64)	58	30	89	3	3	6	6	100
50-59세	(101)	(99)	67	31	98	0	1	1	1	100
60-69세	(113)	(105)	72	22	95	2	2	4	2	100
70세 이상	(136)	(133)	46	45	90	2	1	4	6	100
권역										
1권역	(180)	(180)	59	31	91	3	2	5	5	100
2권역	(320)	(320)	53	34	87	4	2	7	6	100
경제적 계층										
상	(68)	(67)	75	19	94	2	1	3	3	100
중	(201)	(201)	53	37	90	4	2	6	5	100
하	(197)	(198)	55	32	88	5	3	7	5	100
모름/무응답	(34)	(34)	31	41	72	0	7	7	21	100
이념성향										
진보	(197)	(196)	67	27	94	2	1	3	3	100
중도	(142)	(144)	54	35	89	6	1	7	4	100
보수	(75)	(73)	41	45	86	4	6	10	5	100
모름/무응답	(86)	(87)	44	33	77	3	5	9	15	100
지지정당										
더불어민주당	(383)	(378)	66	30	96	2	0	2	2	100
국민의힘	(15)	(17)	5	41	46	17	31	48	6	100
조국혁신당	(36)	(34)	44	47	91	5	4	9	0	100
개혁신당	(3)	(3)	28	45	73	27	0	27	0	100
진보당	(2)	(2)	0	100	100	0	0	0	0	100
그 외 다른 정당	(2)	(2)	100	0	100	0	0	0	0	100
없음/모름/무응답	(59)	(64)	14	40	54	9	7	15	31	100
대통령 국정운영 평가										
긍정평가	(445)	(442)	63	37	100	0	0	0	0	100
부정평가	(29)	(30)	0	0	0	61	39	100	0	100
모름/무응답	(26)	(29)	0	0	0	0	0	0	100	100

[표 4] 정당 지지도

[문4] 선생님께서는 다음 중 어느 정당을 지지하십니까? 무작위 순으로 불러드리겠습니다. & 그럼, 어느 정당에게 조금이라도 더 호감이 가는 편인가요? 무작위 순으로 불러드리겠습니다.

단위 : %

전체	사례수 (명)		더불어민주당	국민의힘	조국혁신당	개혁신당	진보당	그 외 다른 정당	지지하는 정당이 없다	모름/무응답	계
	조사완료사례수(명)	가중값 적용 사례수(명)									
▣ 전체 ▣	**(500)**	**(500)**	**76**	**3**	**7**	**1**	**0**	**0**	**10**	**3**	**100**
성별											
남성	(244)	(248)	76	4	8	1	0	0	9	2	100
여성	(256)	(252)	75	3	6	1	0	1	10	5	100
연령											
18-29세	(46)	(55)	52	5	5	3	0	0	35	0	100
30-39세	(37)	(44)	50	8	5	0	3	0	30	5	100
40-49세	(67)	(64)	74	6	10	1	2	3	4	0	100
50-59세	(101)	(99)	89	2	7	0	0	0	1	1	100
60-69세	(113)	(105)	84	2	11	1	0	0	1	2	100
70세 이상	(136)	(133)	78	2	4	0	0	0	8	8	100
권역											
1권역	(180)	(180)	75	3	7	1	1	0	10	4	100
2권역	(320)	(320)	76	3	7	0	0	1	10	3	100
경제적 계층											
상	(68)	(67)	90	1	7	0	2	0	0	0	100
중	(201)	(201)	76	2	9	0	1	0	10	2	100
하	(197)	(198)	75	5	5	1	0	0	11	2	100
모름/무응답	(34)	(34)	51	7	3	0	0	0	18	20	100
이념성향											
진보	(197)	(196)	82	2	9	1	1	1	4	0	100
중도	(142)	(144)	76	4	6	1	0	0	12	2	100
보수	(75)	(73)	72	8	8	0	0	0	10	1	100
모름/무응답	(86)	(87)	62	2	3	1	0	0	19	13	100
지지정당											
더불어민주당	(383)	(378)	100	0	0	0	0	0	0	0	100
국민의힘	(15)	(17)	0	100	0	0	0	0	0	0	100
조국혁신당	(36)	(34)	0	0	100	0	0	0	0	0	100
개혁신당	(3)	(3)	0	0	0	100	0	0	0	0	100
진보당	(2)	(2)	0	0	0	0	100	0	0	0	100
그 외 다른 정당	(2)	(2)	0	0	0	0	0	100	0	0	100
없음/모름/무응답	(59)	(64)	0	0	0	0	0	0	76	24	100
대통령 국정운영 평가											
긍정평가	(445)	(442)	82	2	7	1	1	0	5	2	100
부정평가	(29)	(30)	27	27	10	3	0	0	33	0	100
모름/무응답	(26)	(29)	28	3	0	0	0	0	52	17	100

※ '진보당' 소수점 둘째자리에서 반올림할 경우 0.5%

※ '그 외 다른 정당' 소수점 둘째자리에서 반올림할 경우 0.4%