KBS 전주

전주KBS 전북도민 여론조사

결과표(부안군)

2025. 12.

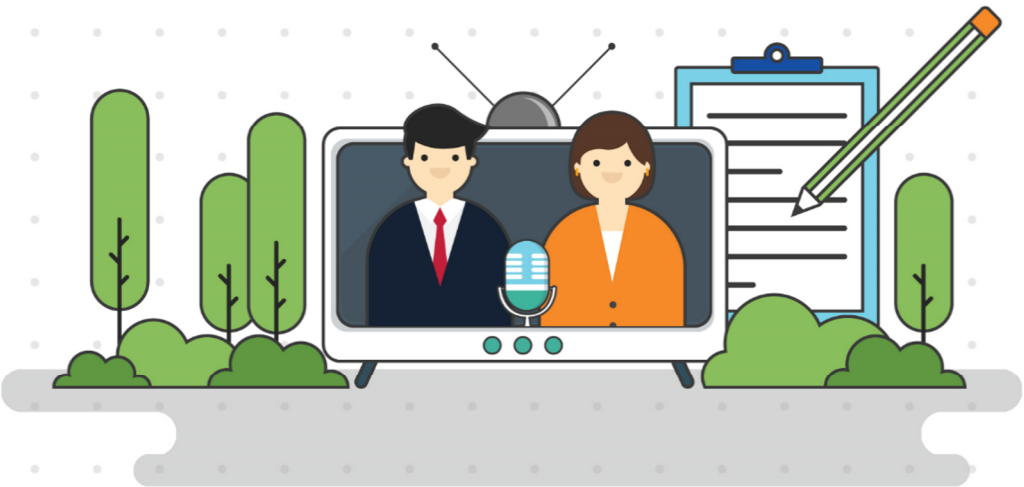

Hankook Research

[조사 개요]

구 분	내 용
모 집 단	· 부안군에 거주하는 만18세 이상 남녀
표 집 틀	· 3개 통신사에서 제공된 휴대전화 가상(안심) 번호 - SKT(7,089개), KT(4,485개), LGU+(2,759개) 가입자 리스트로부터 무작위 추출
표본크기	· 500명
표본추출	· 성·연령·지역별 층화 확률추출
피조사 선정방법	· 성·연령·지역으로 층화된 가상번호 내 무작위추출
표본오차	· 무작위추출을 전제할 경우, 95% 신뢰수준에서 최대허용 표본오차는 ±4.4%p
조사방법	· 면접원에 의한 전화면접조사
가 중 치 부여방식	· 지역별, 성별, 연령별 가중치 부여(셀가중) (2025년 11월말 행정안전부 발표 주민등록 인구 기준)
응 답 률	· 43.3% (총 1,156명과 통화하여 그 중 500명 응답 완료)
조사일시	· 12월 22일 ~ 24일(3일간) - 12월 22일 : 10시 05분 ~ 20시 32분 - 12월 23일 : 15시 22분 ~ 20시 29분 - 12월 24일 : 09시 40분 ~ 11시 46분
조사기관	(주)한국리서치(대표이사 노익상)

권 역	권역 구분
1권역	동진면, 백산면, 부안읍, 주산면, 행안면
2권역	계화면, 변산면, 보안면, 상서면, 위도면, 줄포면, 진서면, 하서면

※ 본 조사의 결과는 소수점 첫째자리에서 반올림하여 정수로 표기하였으므로, 세부 항목의 합이 100%가 되지 않을 수 있음

※ 척도형 문항(예: 매우+다소)의 두 개 응답을 합산하여 제시하는 경우, 소수점 첫째자리에서 합산하여 반올림하였으므로 척도의 단순합과 차이가 있을 수 있음

※ 응답 사례수가 적은 경우, 해석에 유의해야 함

※ 표본오차 ±4.4%p는 전체 500표본 기준이므로, 성별, 연령별, 권역별 등 전체가 아닌 분석단위에서는 표본수가 달라져서 적용할 수 없음

[목차]

응답자 분포표 1
조사완료 응답자 특성 1
[표 1] 부안군수 후보 지지도 2
[표 2] 부안군수 선택 기준 3
[표 3] 국정운영 평가 4
[표 4] 정당 지지도 5

응답자 분포표

Base=전체	조사완료		가중값 적용 기준		가중 값 배율 (B/A)
	사례수 (명) (A)	비율(%)	사례수 (명) (B)	비율(%)	
▣ 전체 ▣	(500)	100	(500)	100	**1.00**
성별					
남자	(250)	50	(250)	50	1.00
여자	(250)	50	(250)	50	1.00
연령					
18-29세	(36)	7	(43)	9	1.19
30-39세	(34)	7	(34)	7	1.00
40-49세	(56)	11	(56)	11	1.00
50-59세	(93)	19	(91)	18	0.98
60-69세	(120)	24	(118)	24	0.98
70세 이상	(161)	32	(158)	32	0.98
지역					
1권역	(291)	58	(291)	58	1.00
2권역	(209)	42	(209)	42	1.00

조사완료 응답자 특성

구분		조사완료 사례수 (명)			가중값 적용 기준 사례수 (명)		
		계	남자	여자	계	남자	여자
계	**소계**	**500**	**250**	**250**	**500**	**250**	**250**
	18~29세	36	23	13	43	25	18
	30~39세	34	19	15	34	19	15
	40~49세	56	30	26	56	30	26
	50~59세	93	52	41	91	51	40
	60~69세	120	61	59	118	61	57
	70세 이상	161	65	96	158	64	94
1권역	소계	291	144	147	291	144	147
	18~29세	30	18	12	31	18	13
	30~39세	24	13	11	24	13	11
	40~49세	38	19	19	38	19	19
	50~59세	56	30	26	56	30	26
	60~69세	63	32	31	63	32	31
	70세 이상	80	32	48	79	32	47
2권역	소계	209	106	103	209	106	103
	18~29세	6	5	1	12	7	5
	30~39세	10	6	4	10	6	4
	40~49세	18	11	7	18	11	7
	50~59세	37	22	15	35	21	14
	60~69세	57	29	28	55	29	26
	70세 이상	81	33	48	79	32	47

[표 1] 부안군수 후보 지지도

[문1] 선생님께서는 내년 부안군수 선거에서 후보로 거론되는 다음 인물들 중 시장으로 누구를 지지하겠습니까? 보기 순서는 무작위 순입니다.

단위 : %

전체	사례수 (명)		권익현 현 부안군수	김성수 현 조국혁신당 부안김제 지역위원장	김양원 전 전주부시장	김정기 현 전북도의원	박병래 현 부안군의장	다른 사람	지지하는 사람이 없다	모름/무응답	계
	조사완료사례수(명)	가중값 적용 사례수(명)									
▣ 전체 ▣	**(500)**	**(500)**	**33**	**6**	**10**	**21**	**11**	**0**	**12**	**7**	**100**
성별											
남성	(250)	(250)	34	6	12	25	11	0	11	1	100
여성	(250)	(250)	32	6	7	18	11	0	13	13	100
연령											
18-29세	(36)	(43)	42	3	2	8	7	0	38	0	100
30-39세	(34)	(34)	41	6	12	15	18	0	9	0	100
40-49세	(56)	(56)	36	4	2	27	21	0	9	2	100
50-59세	(93)	(91)	37	6	11	26	12	0	6	2	100
60-69세	(120)	(118)	35	5	10	23	13	1	9	3	100
70세 이상	(161)	(158)	24	8	13	20	4	0	12	18	100
권역											
1권역	(291)	(291)	35	5	10	17	16	0	12	5	100
2권역	(209)	(209)	30	7	10	28	4	0	12	10	100
경제적 계층											
상	(67)	(67)	40	8	9	23	6	0	12	1	100
중	(183)	(186)	39	5	9	24	11	0	9	3	100
하	(209)	(207)	30	7	12	20	14	0	11	5	100
모름/무응답	(41)	(40)	10	0	0	14	0	0	30	46	100
이념성향											
진보	(189)	(187)	38	6	8	25	12	1	8	2	100
중도	(127)	(126)	31	4	14	22	13	0	10	5	100
보수	(93)	(94)	29	11	9	22	12	0	13	4	100
모름/무응답	(91)	(94)	31	4	7	11	4	0	20	22	100
지지정당											
더불어민주당	(392)	(391)	37	4	10	24	12	0	7	5	100
국민의힘	(18)	(18)	22	13	22	11	0	0	27	5	100
조국혁신당	(24)	(24)	17	42	8	8	0	0	25	0	100
개혁신당	(1)	(1)	0	0	100	0	0	0	0	0	100
진보당	(4)	(4)	51	0	0	49	0	0	0	0	100
그 외 다른 정당	(1)	(1)	0	0	0	0	0	0	100	0	100
없음/모름/무응답	(60)	(61)	17	3	2	10	10	0	33	26	100
대통령 국정운영 평가											
긍정평가	(442)	(441)	34	6	10	23	12	0	10	6	100
부정평가	(27)	(28)	22	12	18	10	0	0	35	3	100
모름/무응답	(31)	(31)	33	3	3	6	3	0	19	32	100

※ '다른 사람' 소수점 둘째자리에서 반올림할 경우 0.2%

[표 2] 부안군수 선택 기준

[문2] 내년 부안군수 선거에서 후보를 선택할 때 다음 중 무엇을 가장 중요하게 고려하시겠습니까?

단위 : %

전체	사례수 (명)		인물과 능력	정책과 공약	도덕성	소속 정당	당선 가능성	기타	모름/무응답	계
	조사완료사례수(명)	가중값 적용 사례수(명)								
▣ 전체 ▣	**(500)**	**(500)**	**35**	**32**	**15**	**4**	**4**	**3**	**6**	**100**
성별										
남성	(250)	(250)	42	27	15	4	6	3	3	100
여성	(250)	(250)	28	37	15	5	2	4	9	100
연령										
18-29세	(36)	(43)	23	46	19	2	8	3	0	100
30-39세	(34)	(34)	18	62	9	0	6	0	6	100
40-49세	(56)	(56)	34	43	7	4	2	11	0	100
50-59세	(93)	(91)	35	38	18	3	2	2	1	100
60-69세	(120)	(118)	41	29	14	3	5	4	3	100
70세 이상	(161)	(158)	37	18	17	7	4	2	16	100
권역										
1권역	(291)	(291)	37	35	13	3	4	4	5	100
2권역	(209)	(209)	32	29	17	6	4	3	8	100
경제적 계층										
상	(67)	(67)	28	38	7	9	11	3	4	100
중	(183)	(186)	36	37	16	4	2	4	1	100
하	(209)	(207)	37	31	17	2	4	3	5	100
모름/무응답	(41)	(40)	30	12	12	5	0	2	39	100
이념성향										
진보	(189)	(187)	32	38	15	6	5	3	2	100
중도	(127)	(126)	40	33	13	4	2	5	3	100
보수	(93)	(94)	40	26	18	2	7	3	3	100
모름/무응답	(91)	(94)	28	26	15	3	2	2	23	100
지지정당										
더불어민주당	(392)	(391)	36	33	15	4	4	3	5	100
국민의힘	(18)	(18)	32	22	16	6	13	0	11	100
조국혁신당	(24)	(24)	33	38	8	8	0	13	0	100
개혁신당	(1)	(1)	0	100	0	0	0	0	0	100
진보당	(4)	(4)	49	51	0	0	0	0	0	100
그 외 다른 정당	(1)	(1)	0	100	0	0	0	0	0	100
없음/모름/무응답	(60)	(61)	32	28	19	0	2	2	18	100
대통령 국정운영 평가										
긍정평가	(442)	(441)	36	34	14	4	4	3	5	100
부정평가	(27)	(28)	45	29	7	4	12	0	4	100
모름/무응답	(31)	(31)	13	19	30	0	3	6	28	100

[표 3] 국정운영 평가

[문3] 선생님께서는 이재명 대통령이 대통령으로서 일을 잘하고 있다고 생각하십니까? 잘못하고 있다고 생각하십니까?

단위 : %

전체	사례수 (명)		매우 잘하고 있다	잘하는 편이다	T2(1+2)	잘못하는 편이다	매우 잘못하고 있다	B2(3+4)	모름/무응답	계
	조사완료사례수(명)	가중값 적용 사례수(명)								
▣ 전체 ▣	**(500)**	**(500)**	**54**	**34**	**88**	**2**	**3**	**6**	**6**	**100**
성별										
남성	(250)	(250)	59	32	91	2	4	6	4	100
여성	(250)	(250)	50	36	86	3	3	6	9	100
연령										
18-29세	(36)	(43)	12	51	63	10	11	22	15	100
30-39세	(34)	(34)	41	41	82	12	3	15	3	100
40-49세	(56)	(56)	64	34	98	0	0	0	2	100
50-59세	(93)	(91)	66	29	95	0	0	0	5	100
60-69세	(120)	(118)	71	21	92	1	5	6	2	100
70세 이상	(161)	(158)	46	40	86	2	2	4	9	100
권역										
1권역	(291)	(291)	56	32	88	3	2	6	7	100
2권역	(209)	(209)	52	37	89	1	5	6	5	100
경제적 계층										
상	(67)	(67)	64	27	91	0	6	6	3	100
중	(183)	(186)	56	33	90	3	2	5	5	100
하	(209)	(207)	56	34	90	4	2	5	5	100
모름/무응답	(41)	(40)	22	48	70	0	8	8	22	100
이념성향										
진보	(189)	(187)	73	24	97	2	1	3	1	100
중도	(127)	(126)	51	38	88	2	2	4	8	100
보수	(93)	(94)	42	39	81	6	8	14	5	100
모름/무응답	(91)	(94)	34	44	79	2	3	5	16	100
지지정당										
더불어민주당	(392)	(391)	62	33	95	1	0	1	4	100
국민의힘	(18)	(18)	11	11	22	11	57	67	11	100
조국혁신당	(24)	(24)	54	41	96	0	0	0	4	100
개혁신당	(1)	(1)	0	100	100	0	0	0	0	100
진보당	(4)	(4)	49	51	100	0	0	0	0	100
그 외 다른 정당	(1)	(1)	0	0	0	100	0	100	0	100
없음/모름/무응답	(60)	(61)	18	44	62	9	7	16	22	100
대통령 국정운영 평가										
긍정평가	(442)	(441)	62	38	100	0	0	0	0	100
부정평가	(27)	(28)	0	0	0	44	56	100	0	100
모름/무응답	(31)	(31)	0	0	0	0	0	0	100	100

[표 4] 정당 지지도

[문4] 선생님께서는 다음 중 어느 정당을 지지하십니까? 무작위 순으로 불러드리겠습니다. & 그럼, 어느 정당에게 조금이라도 더 호감이 가는 편인가요? 무작위 순으로 불러드리겠습니다.

단위 : %

전체	사례수 (명)		더불어민주당	국민의힘	조국혁신당	개혁신당	진보당	그 외 다른 정당	지지하는 정당이 없다	모름/무응답	계
	조사완료사례수(명)	가중값 적용 사례수(명)									
▣ 전체 ▣	**(500)**	**(500)**	**78**	**4**	**5**	**0**	**1**	**0**	**10**	**2**	**100**
성별											
남성	(250)	(250)	78	3	7	0	0	0	12	0	100
여성	(250)	(250)	79	4	3	0	2	0	8	4	100
연령											
18-29세	(36)	(43)	46	8	2	0	3	3	38	0	100
30-39세	(34)	(34)	79	3	3	0	0	0	15	0	100
40-49세	(56)	(56)	82	0	5	0	5	0	7	0	100
50-59세	(93)	(91)	87	0	7	0	0	0	5	0	100
60-69세	(120)	(118)	83	5	6	0	0	0	6	1	100
70세 이상	(161)	(158)	77	5	3	1	0	0	9	6	100
권역											
1권역	(291)	(291)	79	3	5	0	0	0	11	2	100
2권역	(209)	(209)	77	5	5	0	1	0	9	2	100
경제적 계층											
상	(67)	(67)	82	8	6	0	0	0	4	0	100
중	(183)	(186)	82	3	5	0	1	1	7	1	100
하	(209)	(207)	79	3	4	0	1	0	13	0	100
모름/무응답	(41)	(40)	53	5	2	0	0	0	20	19	100
이념성향											
진보	(189)	(187)	87	1	6	0	2	1	4	0	100
중도	(127)	(126)	80	2	5	1	0	0	11	1	100
보수	(93)	(94)	71	10	2	0	1	0	15	1	100
모름/무응답	(91)	(94)	67	5	3	0	0	0	16	8	100
지지정당											
더불어민주당	(392)	(391)	100	0	0	0	0	0	0	0	100
국민의힘	(18)	(18)	0	100	0	0	0	0	0	0	100
조국혁신당	(24)	(24)	0	0	100	0	0	0	0	0	100
개혁신당	(1)	(1)	0	0	0	100	0	0	0	0	100
진보당	(4)	(4)	0	0	0	0	100	0	0	0	100
그 외 다른 정당	(1)	(1)	0	0	0	0	0	100	0	0	100
없음/모름/무응답	(60)	(61)	0	0	0	0	0	0	84	16	100
대통령 국정운영 평가											
긍정평가	(442)	(441)	84	1	5	0	1	0	7	1	100
부정평가	(27)	(28)	18	43	0	0	0	4	35	0	100
모름/무응답	(31)	(31)	48	6	3	0	0	0	30	13	100

※ '개혁신당' 소수점 둘째자리에서 반올림할 경우 0.2%

※ '그 외 다른 정당' 소수점 둘째자리에서 반올림할 경우 0.2%