KBS 전주

전주KBS 전북도민 여론조사

결과표(무주군)

2025. 12.

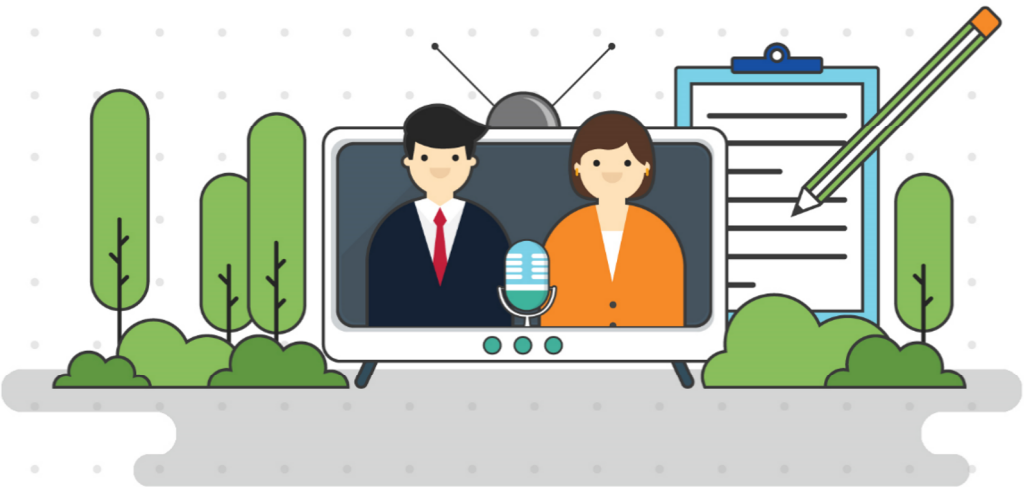

Hankook Research

[조사 개요]

구 분	내 용
모 집 단	· 무주군에 거주하는 만18세 이상 남녀
표 집 틀	· 3개 통신사에서 제공된 휴대전화 가상(안심) 번호 - SKT(5,248개), KT(3,633개), LGU+(1,330개) 가입자 리스트로부터 무작위 추출
표본크기	· 502명
표본추출	· 성·연령·지역별 층화 확률추출
피조사 선정방법	· 성·연령·지역으로 층화된 가상번호 내 무작위추출
표본오차	· 무작위추출을 전제할 경우, 95% 신뢰수준에서 최대허용 표본오차는 ±4.4%p
조사방법	· 면접원에 의한 전화면접조사
가 중 치 부여방식	· 지역별, 성별, 연령별 가중치 부여(셀가중) (2025년 11월말 행정안전부 발표 주민등록 인구 기준)
응 답 률	· 56.5% (총 888명과 통화하여 그 중 502명 응답 완료)
조사일시	· 12월 22일 ~ 24일(3일간) - 12월 22일 : 10시 05분 ~ 20시 31분 - 12월 23일 : 15시 22분 ~ 20시 32분 - 12월 24일 : 10시 30분 ~ 11시 17분
조사기관	(주)한국리서치(대표이사 노익상)

권 역	권역 구분
1권역	무주읍, 부남면, 적상면
2권역	무풍면, 설천면, 안성면

※ 본 조사의 결과는 소수점 첫째자리에서 반올림하여 정수로 표기하였으므로, 세부 항목의 합이 100%가 되지 않을 수 있음

※ 척도형 문항(예: 매우+다소)의 두 개 응답을 합산하여 제시하는 경우, 소수점 첫째자리에서 합산하여 반올림하였으므로 척도의 단순합과 차이가 있을 수 있음

※ 응답 사례수가 적은 경우, 해석에 유의해야 함

※ 표본오차 ±4.4%p는 전체 502표본 기준이므로, 성별, 연령별, 권역별 등 전체가 아닌 분석단위에서는 표본수가 달라져서 적용할 수 없음

[목차]

응답자 분포표 1
조사완료 응답자 특성 1
[표 1] 무주군수 후보 지지도 2
[표 2] 무주군수 선택 기준 3
[표 3] 국정운영 평가 4
[표 4] 정당 지지도 5

응답자 분포표

Base=전체	조사완료		가중값 적용 기준		가중 값 배율 (B/A)
	사례수 (명) (A)	비율(%)	사례수 (명) (B)	비율(%)	
▣ 전체 ▣	**(502)**	**100**	**(502)**	**100**	**1.00**
성별					
남자	(247)	49	(252)	50	1.02
여자	(255)	51	(250)	50	0.98
연령					
18-29세	(39)	8	(45)	9	1.15
30-39세	(32)	6	(33)	7	1.03
40-49세	(54)	11	(54)	11	1.00
50-59세	(95)	19	(94)	19	0.99
60-69세	(126)	25	(120)	24	0.95
70세 이상	(156)	31	(156)	31	1.00
지역					
1권역	(280)	56	(281)	56	1.00
2권역	(222)	44	(221)	44	1.00

조사완료 응답자 특성

구분		조사완료 사례수 (명)			가중값 적용 기준 사례수 (명)		
		계	남자	여자	계	남자	여자
계	**소계**	**502**	**247**	**255**	**502**	**252**	**250**
	18~29세	39	21	18	45	25	20
	30~39세	32	18	14	33	18	15
	40~49세	54	29	25	54	29	25
	50~59세	95	52	43	94	53	41
	60~69세	126	64	62	120	64	56
	70세 이상	156	63	93	156	63	93
1권역	소계	280	139	141	281	141	140
	18~29세	28	15	13	29	16	13
	30~39세	22	12	10	22	12	10
	40~49세	35	18	17	35	18	17
	50~59세	53	29	24	54	30	24
	60~69세	61	32	29	60	32	28
	70세 이상	81	33	48	81	33	48
2권역	소계	222	108	114	221	111	110
	18~29세	11	6	5	16	9	7
	30~39세	10	6	4	11	6	5
	40~49세	19	11	8	19	11	8
	50~59세	42	23	19	40	23	17
	60~69세	65	32	33	60	32	28
	70세 이상	75	30	45	75	30	45

[표 1] 무주군수 후보 지지도

[문1] 선생님께서는 내년 무주군수 선거에서 후보로 거론되는 다음 인물들 중 시장으로 누구를 지지하겠습니까? 보기 순서는 무작위 순입니다.

단위 : %

전체	사례수 (명)		윤정훈 현 전북도의원	황인홍 현 무주군수	다른 사람	지지하는 사람이 없다	모름/무응답	계
	조사완료사례수(명)	가중값 적용 사례수(명)						
▣ 전체 ▣	**(502)**	**(502)**	**39**	**45**	**1**	**9**	**6**	**100**
성별								
남성	(247)	(252)	46	43	1	7	3	100
여성	(255)	(250)	31	48	0	11	9	100
연령								
18-29세	(39)	(45)	24	38	0	34	3	100
30-39세	(32)	(33)	27	56	0	17	0	100
40-49세	(54)	(54)	39	54	0	7	0	100
50-59세	(95)	(94)	54	42	0	1	3	100
60-69세	(126)	(120)	47	48	1	4	1	100
70세 이상	(156)	(156)	30	42	1	10	16	100
권역								
1권역	(280)	(281)	36	45	0	11	7	100
2권역	(222)	(221)	43	45	1	7	4	100
경제적 계층								
상	(66)	(66)	39	52	0	6	3	100
중	(203)	(203)	45	46	0	7	2	100
하	(202)	(203)	36	45	0	11	7	100
모름/무응답	(31)	(31)	13	31	3	17	36	100
이념성향								
진보	(178)	(178)	46	45	0	7	2	100
중도	(158)	(160)	37	49	1	9	4	100
보수	(89)	(88)	40	51	1	7	1	100
모름/무응답	(77)	(76)	23	34	1	17	25	100
지지정당								
더불어민주당	(408)	(406)	41	47	0	7	5	100
국민의힘	(18)	(18)	22	61	0	17	0	100
조국혁신당	(13)	(13)	47	45	0	8	0	100
개혁신당	(2)	(2)	50	50	0	0	0	100
진보당	(1)	(1)	100	0	0	0	0	100
그 외 다른 정당	(2)	(2)	50	50	0	0	0	100
없음/모름/무응답	(58)	(60)	24	29	2	25	20	100
대통령 국정운영 평가								
긍정평가	(437)	(436)	40	47	0	7	5	100
부정평가	(39)	(39)	36	33	0	24	8	100
모름/무응답	(26)	(26)	18	28	4	27	23	100

[표 2] 무주군수 선택 기준

[문2] 내년 무주군수 선거에서 후보를 선택할 때 다음 중 무엇을 가장 중요하게 고려하시겠습니까?

단위 : %

전체	사례수 (명)		인물과 능력	정책과 공약	도덕성	소속 정당	당선 가능성	기타	모름/무응답	계
	조사완료사례수(명)	가중값 적용 사례수(명)								
▣ 전체 ▣	**(502)**	**(502)**	**34**	**35**	**13**	**5**	**4**	**4**	**5**	**100**
성별										
남성	(247)	(252)	37	33	13	6	5	4	3	100
여성	(255)	(250)	32	37	13	5	4	3	7	100
연령										
18-29세	(39)	(45)	8	54	12	8	8	5	5	100
30-39세	(32)	(33)	29	46	10	3	6	3	3	100
40-49세	(54)	(54)	24	52	13	6	2	2	2	100
50-59세	(95)	(94)	44	37	5	5	3	5	0	100
60-69세	(126)	(120)	38	33	16	7	3	2	1	100
70세 이상	(156)	(156)	37	21	17	3	5	4	12	100
권역										
1권역	(280)	(281)	32	40	11	5	4	3	5	100
2권역	(222)	(221)	37	28	16	6	5	4	4	100
경제적 계층										
상	(66)	(66)	24	44	15	8	6	2	2	100
중	(203)	(203)	39	34	15	3	6	0	2	100
하	(202)	(203)	34	35	11	7	3	6	4	100
모름/무응답	(31)	(31)	25	16	10	3	0	13	33	100
이념성향										
진보	(178)	(178)	37	40	12	6	3	2	0	100
중도	(158)	(160)	39	36	13	3	5	1	3	100
보수	(89)	(88)	24	36	19	10	2	8	1	100
모름/무응답	(77)	(76)	30	18	9	4	8	8	24	100
지지정당										
더불어민주당	(408)	(406)	36	33	14	6	5	3	4	100
국민의힘	(18)	(18)	28	38	6	17	0	6	6	100
조국혁신당	(13)	(13)	31	30	31	0	8	0	0	100
개혁신당	(2)	(2)	50	50	0	0	0	0	0	100
진보당	(1)	(1)	100	0	0	0	0	0	0	100
그 외 다른 정당	(2)	(2)	0	100	0	0	0	0	0	100
없음/모름/무응답	(58)	(60)	21	43	11	0	2	9	13	100
대통령 국정운영 평가										
긍정평가	(437)	(436)	36	34	13	6	5	3	3	100
부정평가	(39)	(39)	17	49	12	5	4	5	8	100
모름/무응답	(26)	(26)	22	27	16	0	0	8	27	100

[표 3] 국정운영 평가

[문3] 선생님께서는 이재명 대통령이 대통령으로서 일을 잘하고 있다고 생각하십니까? 잘못하고 있다고 생각하십니까?

단위 : %

전체	사례수 (명)		매우 잘하고 있다	잘하는 편이다	T2(1+2)	잘못하는 편이다	매우 잘못하고 있다	B2(3+4)	모름/무응답	계
	조사완료사례수(명)	가중값 적용 사례수(명)								
▣ 전체 ▣	**(502)**	**(502)**	**53**	**34**	**87**	**5**	**3**	**8**	**5**	**100**
성별										
남성	(247)	(252)	61	26	87	4	5	9	4	100
여성	(255)	(250)	46	41	87	5	1	7	6	100
연령										
18-29세	(39)	(45)	24	30	54	18	15	33	12	100
30-39세	(32)	(33)	47	34	81	3	9	12	7	100
40-49세	(54)	(54)	67	30	96	2	0	2	2	100
50-59세	(95)	(94)	69	25	94	2	1	3	3	100
60-69세	(126)	(120)	57	35	92	3	2	5	2	100
70세 이상	(156)	(156)	46	40	86	5	1	6	8	100
권역										
1권역	(280)	(281)	51	33	85	6	4	10	5	100
2권역	(222)	(221)	56	34	90	3	2	5	6	100
경제적 계층										
상	(66)	(66)	67	29	95	2	3	5	0	100
중	(203)	(203)	57	32	89	6	2	8	3	100
하	(202)	(203)	49	36	86	4	4	9	6	100
모름/무응답	(31)	(31)	28	35	64	7	0	7	30	100
이념성향										
진보	(178)	(178)	68	28	96	2	1	2	2	100
중도	(158)	(160)	49	39	87	8	2	10	3	100
보수	(89)	(88)	42	39	81	5	11	17	3	100
모름/무응답	(77)	(76)	42	31	72	5	1	6	21	100
지지정당										
더불어민주당	(408)	(406)	61	34	94	2	1	3	3	100
국민의힘	(18)	(18)	0	50	50	6	34	40	10	100
조국혁신당	(13)	(13)	78	15	93	7	0	7	0	100
개혁신당	(2)	(2)	50	50	100	0	0	0	0	100
진보당	(1)	(1)	100	0	100	0	0	0	0	100
그 외 다른 정당	(2)	(2)	50	50	100	0	0	0	0	100
없음/모름/무응답	(58)	(60)	14	33	46	22	11	33	21	100
대통령 국정운영 평가										
긍정평가	(437)	(436)	61	39	100	0	0	0	0	100
부정평가	(39)	(39)	0	0	0	60	40	100	0	100
모름/무응답	(26)	(26)	0	0	0	0	0	0	100	100

[표 4] 정당 지지도

[문4] 선생님께서는 다음 중 어느 정당을 지지하십니까? 무작위 순으로 불러드리겠습니다. & 그럼, 어느 정당에게 조금이라도 더 호감이 가는 편인가요? 무작위 순으로 불러드리겠습니다.

단위 : %

전체	사례수 (명)		더불어민주당	국민의힘	조국혁신당	개혁신당	진보당	그 외 다른 정당	지지하는 정당이 없다	모름/무응답	계
	조사완료사례수(명)	가중값 적용 사례수(명)									
▣ 전체 ▣	**(502)**	**(502)**	**81**	**4**	**3**	**0**	**0**	**0**	**10**	**2**	**100**
성별											
남성	(247)	(252)	82	4	3	0	0	1	9	1	100
여성	(255)	(250)	80	3	2	1	0	0	12	3	100
연령											
18-29세	(39)	(45)	52	7	2	0	0	0	39	0	100
30-39세	(32)	(33)	85	3	0	0	0	0	12	0	100
40-49세	(54)	(54)	93	0	2	0	0	2	4	0	100
50-59세	(95)	(94)	88	1	2	1	0	1	7	0	100
60-69세	(126)	(120)	87	5	4	0	1	0	3	0	100
70세 이상	(156)	(156)	76	4	3	1	0	0	11	6	100
권역											
1권역	(280)	(281)	78	5	2	1	0	0	12	2	100
2권역	(222)	(221)	85	1	3	0	0	0	8	2	100
경제적 계층											
상	(66)	(66)	88	5	0	0	0	2	6	0	100
중	(203)	(203)	87	2	1	1	0	0	7	1	100
하	(202)	(203)	77	5	5	0	0	0	13	0	100
모름/무응답	(31)	(31)	54	3	0	0	0	0	23	20	100
이념성향											
진보	(178)	(178)	91	1	3	1	1	1	3	0	100
중도	(158)	(160)	78	4	4	0	0	1	14	0	100
보수	(89)	(88)	76	10	1	0	0	0	12	0	100
모름/무응답	(77)	(76)	69	1	1	0	0	0	17	12	100
지지정당											
더불어민주당	(408)	(406)	100	0	0	0	0	0	0	0	100
국민의힘	(18)	(18)	0	100	0	0	0	0	0	0	100
조국혁신당	(13)	(13)	0	0	100	0	0	0	0	0	100
개혁신당	(2)	(2)	0	0	0	100	0	0	0	0	100
진보당	(1)	(1)	0	0	0	0	100	0	0	0	100
그 외 다른 정당	(2)	(2)	0	0	0	0	0	100	0	0	100
없음/모름/무응답	(58)	(60)	0	0	0	0	0	0	85	15	100
대통령 국정운영 평가											
긍정평가	(437)	(436)	88	2	3	0	0	0	5	1	100
부정평가	(39)	(39)	30	18	2	0	0	0	50	0	100
모름/무응답	(26)	(26)	46	7	0	0	0	0	32	15	100

※ '개혁신당' 소수점 둘째자리에서 반올림할 경우 0.4%

※ '진보당' 소수점 둘째자리에서 반올림할 경우 0.2%

※ '그 외 다른 정당' 소수점 둘째자리에서 반올림할 경우 0.4%