KBS 대전

대전KBS 대전세종충남
여론조사 결과표(대전)

2025. 12.

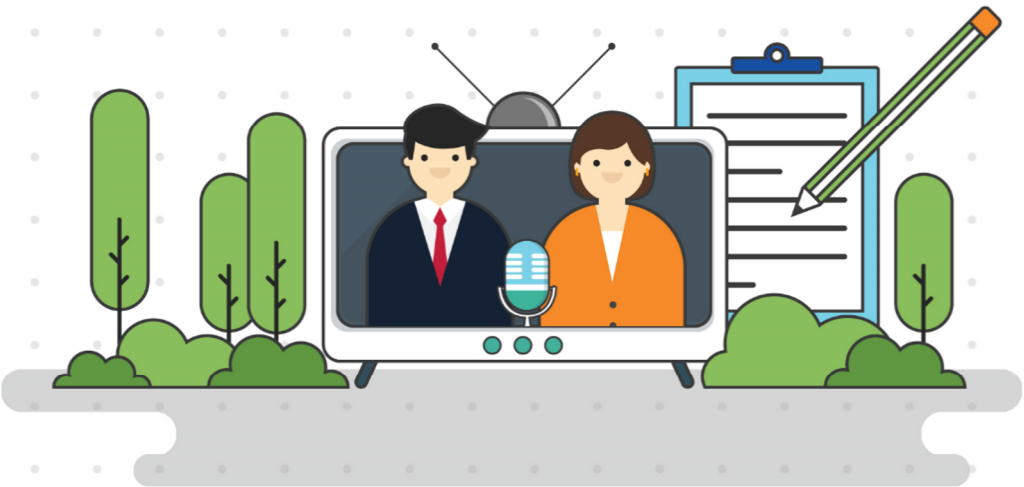

Hankook Research

[조사 개요]

구 분	내 용
모 집 단	· 대전광역시에 거주하는 만18세 이상 남녀
표 집 틀	· 3개 통신사에서 제공된 휴대전화 가상(안심) 번호 - SKT(12,004개), KT(7,196개), LGU+(4,778개) 가입자 리스트로부터 무작위 추출
표본크기	· 800명
표본추출	· 성·연령·지역별 층화 확률추출
피조사 선정방법	· 성·연령·지역으로 층화된 가상번호 내 무작위추출
표본오차	· 무작위추출을 전제할 경우, 95% 신뢰수준에서 최대허용 표본오차는 ±3.5%p
조사방법	· 면접원에 의한 전화면접조사
가 중 치 부여방식	· 지역별, 성별, 연령별 가중치 부여(셀가중) (2025년 11월말 행정안전부 발표 주민등록 인구 기준)
응 답 률	· 14.5% (총 5,499명과 통화하여 그 중 800명 응답 완료)
조사일시	· 12월 26일 ~ 28일(3일간) - 12월 26일 : 10시 11분 ~ 18시 31분 - 12월 27일 : 13시 53분 ~ 18시 33분 - 12월 28일 : 09시 45분 ~ 16시 48분
조사기관	(주)한국리서치(대표이사 노익상)

※ 본 조사의 결과는 소수점 첫째자리에서 반올림하여 정수로 표기하였으므로, 세부 항목의 합이 100%가 되지 않을 수 있음

※ 척도형 문항(예: 매우+다소)의 두 개 응답을 합산하여 제시하는 경우, 소수점 첫째자리에서 합산하여 반올림하였으므로 척도의 단순합과 차이가 있을 수 있음

※ 응답 사례수가 적은 경우, 해석에 유의해야 함

※ 표본오차 ±3.5%p는 전체 800표본 기준이므로, 성별, 연령별, 권역별 등 전체가 아닌 분석단위에서는 표본수가 달라져서 적용할 수 없음

[목차]

응답자 분포표 1
조사완료 응답자 특성 2
[표 1] 대전광역시장 적합도 3
[표 2] 대전교육감 선택 기준 4
[표 4] 지방선거 성격 5

응답자 분포표

Base=전체	조사완료		가중값 적용 기준		가중 값 배율 (B/A)
	사례수 (명) (A)	비율(%)	사례수 (명) (B)	비율(%)	
▣ 전체 ▣	**(800)**	**100**	**(800)**	**100**	**1.00**
성별					
남자	(398)	50	(397)	50	1.00
여자	(402)	50	(403)	50	1.00
연령					
18-29세	(134)	17	(141)	18	1.05
30-39세	(122)	15	(124)	16	1.02
40-49세	(116)	15	(135)	17	1.16
50-59세	(144)	18	(155)	19	1.08
60-69세	(146)	18	(133)	17	0.91
70세 이상	(138)	17	(112)	14	0.81
지역					
대덕구	(94)	12	(94)	12	1.00
동구	(124)	16	(124)	16	1.00
서구	(257)	32	(257)	32	1.00
유성구	(197)	25	(197)	25	1.00
중구	(128)	16	(128)	16	1.00

조사완료 응답자 특성

구분		조사완료 사례수 (명)			가중값 적용 기준 사례수 (명)		
		계	남자	여자	계	남자	여자
계	**소계**	**800**	**398**	**402**	**800**	**397**	**403**
	18~29세	134	77	57	141	74	67
	30~39세	122	70	52	124	67	57
	40~49세	116	52	64	135	67	68
	50~59세	144	70	74	155	78	77
	60~69세	146	70	76	133	64	69
	70세 이상	138	59	79	112	47	65
대덕구	소계	94	46	48	94	47	47
	18~29세	11	5	6	14	8	6
	30~39세	7	5	2	12	7	5
	40~49세	15	7	8	14	7	7
	50~59세	14	8	6	20	10	10
	60~69세	27	12	15	19	9	10
	70세 이상	20	9	11	15	6	9
동구	소계	124	63	61	124	62	62
	18~29세	17	12	5	21	11	10
	30~39세	16	9	7	16	9	7
	40~49세	21	10	11	19	10	9
	50~59세	19	10	9	23	12	11
	60~69세	22	11	11	23	11	12
	70세 이상	29	11	18	22	9	13
서구	소계	257	126	131	257	125	132
	18~29세	45	24	21	48	24	24
	30~39세	44	27	17	42	22	20
	40~49세	35	14	21	45	22	23
	50~59세	46	22	24	49	24	25
	60~69세	45	21	24	40	19	21
	70세 이상	42	18	24	33	14	19
유성구	소계	197	97	100	197	100	97
	18~29세	41	23	18	39	21	18
	30~39세	39	21	18	37	20	17
	40~49세	32	13	19	37	18	19
	50~59세	38	18	20	38	19	19
	60~69세	29	14	15	28	14	14
	70세 이상	18	8	10	18	8	10
중구	소계	128	66	62	128	63	65
	18~29세	20	13	7	19	10	9
	30~39세	16	8	8	17	9	8
	40~49세	13	8	5	20	10	10
	50~59세	27	12	15	25	13	12
	60~69세	23	12	11	23	11	12
	70세 이상	29	13	16	24	10	14

[표 1] 대전광역시장 적합도

[문1] 선생님께서는 내년 대전광역시장 선거에서 후보로 거론되는 다음 인물들 중 시장으로 누가 가장 적합하다고 생각하십니까? 보기 순서는 무작위 순입니다.

단위 : %

전체	사례수 (명)		김제선 현 대전 중구청장	박범계 현 국회의원	박성효 전 대전시장	이장우 현 대전시장	장종태 현 국회의원	장철민 현 국회의원	정용기 현 한국지역난방공사 사장	허태정 전 대전시장	다른 사람	적합한 사람이 없다	모름/무응답	계
	조사완료 사례수(명)	가중값 적용 사례수(명)												
▣ 전체 ▣	**(800)**	**(800)**	**2**	**13**	**3**	**17**	**3**	**5**	**2**	**14**	**1**	**22**	**19**	**100**
성별														
남성	(398)	(397)	1	12	3	18	3	5	2	15	1	22	17	100
여성	(402)	(403)	2	13	4	15	3	4	1	12	1	22	21	100
연령														
18-29세	(134)	(141)	1	15	0	5	5	2	1	5	1	28	37	100
30-39세	(122)	(124)	0	10	1	16	2	5	1	18	1	26	20	100
40-49세	(116)	(135)	3	13	6	12	3	7	0	20	0	23	14	100
50-59세	(144)	(155)	4	17	1	17	3	5	2	16	1	24	11	100
60-69세	(146)	(133)	1	13	7	22	4	5	5	14	2	18	9	100
70세 이상	(138)	(112)	2	7	6	33	1	4	0	9	0	13	25	100
권역														
대덕구	(94)	(94)	3	17	5	12	3	3	3	5	1	24	24	100
동구	(124)	(124)	1	10	3	23	1	12	3	12	0	19	17	100
서구	(257)	(257)	1	15	3	16	7	3	1	14	1	21	18	100
유성구	(197)	(197)	1	9	4	13	1	3	1	20	0	25	22	100
중구	(128)	(128)	5	13	2	23	1	5	1	10	2	23	16	100
경제적 계층														
상	(158)	(161)	3	9	5	17	1	5	1	23	1	21	13	100
중	(293)	(302)	2	16	4	19	3	4	1	13	1	22	17	100
하	(319)	(309)	1	13	2	15	4	6	2	11	1	23	22	100
모름/무응답	(30)	(28)	0	0	0	20	0	0	0	0	0	31	49	100
이념성향														
진보	(207)	(212)	2	24	2	4	1	7	0	28	1	12	18	100
중도	(282)	(292)	3	15	3	13	4	6	1	12	1	29	14	100
보수	(234)	(224)	1	3	6	35	4	1	4	6	1	23	16	100
모름/무응답	(77)	(72)	1	1	2	12	1	3	0	3	0	23	53	100
지지정당														
더불어민주당	(301)	(318)	3	22	2	3	4	9	0	24	1	16	17	100
국민의힘	(226)	(210)	0	3	8	45	2	1	3	4	0	18	14	100
조국혁신당	(25)	(26)	0	26	4	0	0	8	0	32	4	22	4	100
개혁신당	(24)	(23)	0	8	7	32	0	4	4	15	0	25	4	100
진보당	(7)	(6)	0	30	0	13	0	18	0	16	0	12	11	100
그 외 다른 정당	(10)	(9)	11	21	0	28	0	0	0	10	8	21	0	100
없음/모름/무응답	(207)	(207)	1	5	1	9	3	1	3	5	0	37	33	100
대통령 국정운영 평가														
긍정평가	(485)	(499)	2	18	2	7	3	7	0	20	1	20	18	100
부정평가	(268)	(256)	1	4	6	38	2	1	4	3	1	26	15	100
모름/무응답	(47)	(44)	0	0	0	5	4	2	0	6	0	29	55	100
시장 시정운영 평가														
긍정평가	(366)	(356)	1	7	5	35	2	2	3	7	0	20	17	100
부정평가	(321)	(333)	3	21	3	1	4	7	1	24	1	23	11	100
모름/무응답	(113)	(111)	0	6	1	6	2	4	0	3	0	27	51	100

[표 2] 대전교육감 선택 기준

[문2] 내년 교육감 선거에서 어떤 성향의 후보가 교육감으로 적합하다고 생각하십니까?

단위 : %

전체	사례수 (명)		진보 정책 성향	중도 정책 성향	보수 정책 성향	없다	모름/무응답	계
	조사완료 사례수(명)	가중값 적용 사례수(명)						
▣ 전체 ▣	**(800)**	**(800)**	**27**	**22**	**19**	**23**	**9**	**100**
성별								
남성	(398)	(397)	25	25	20	22	8	100
여성	(402)	(403)	29	19	17	24	11	100
연령								
18-29세	(134)	(141)	20	18	18	34	10	100
30-39세	(122)	(124)	28	18	17	30	6	100
40-49세	(116)	(135)	33	27	14	22	5	100
50-59세	(144)	(155)	37	26	16	20	2	100
60-69세	(146)	(133)	25	24	24	19	8	100
70세 이상	(138)	(112)	15	21	25	11	28	100
권역								
대덕구	(94)	(94)	27	19	15	26	13	100
동구	(124)	(124)	22	23	17	24	13	100
서구	(257)	(257)	23	22	22	26	7	100
유성구	(197)	(197)	33	26	17	17	6	100
중구	(128)	(128)	28	19	19	23	11	100
경제적 계층								
상	(158)	(161)	34	25	21	17	3	100
중	(293)	(302)	30	22	20	22	6	100
하	(319)	(309)	22	21	16	27	14	100
모름/무응답	(30)	(28)	3	23	23	24	26	100
이념성향								
진보	(207)	(212)	59	17	7	11	5	100
중도	(282)	(292)	25	34	11	26	5	100
보수	(234)	(224)	5	18	43	25	10	100
모름/무응답	(77)	(72)	4	8	11	42	35	100
지지정당								
더불어민주당	(301)	(318)	47	21	5	18	8	100
국민의힘	(226)	(210)	6	21	47	19	7	100
조국혁신당	(25)	(26)	45	40	7	7	0	100
개혁신당	(24)	(23)	12	38	26	20	4	100
진보당	(7)	(6)	41	46	0	0	13	100
그 외 다른 정당	(10)	(9)	41	10	37	13	0	100
없음/모름/무응답	(207)	(207)	15	22	11	38	15	100
대통령 국정운영 평가								
긍정평가	(485)	(499)	39	23	9	20	9	100
부정평가	(268)	(256)	7	23	40	23	7	100
모름/무응답	(47)	(44)	6	6	5	59	23	100
시장 시정운영 평가								
긍정평가	(366)	(356)	17	23	28	24	8	100
부정평가	(321)	(333)	42	25	10	18	4	100
모름/무응답	(113)	(111)	12	14	13	35	26	100

[표 4] 지방선거 성격

[문4] 돌아오는 지방선거에서 어떤 후보에게 힘을 실어줘야 한다고 생각하십니까?

단위 : %

전체	사례수 (명)		현정부 국정 안정을 위해 더불어민주당 후보에 힘을 실어줘야 한다	현정부를 견제하기 위해 국민의힘 후보에게 힘을 실어줘야 한다	거대 양당 외의 정당 후보 또는 무소속 후보에게 힘을 실어줘야 한다	정당과 관계없이 능력있는 후보에게 힘을 실어줘야 한다	모름/무응답	계
	조사완료 사례수(명)	가중값 적용 사례수(명)						
▣ 전체 ▣	**(800)**	**(800)**	**26**	**24**	**1**	**44**	**4**	**100**
성별								
남성	(398)	(397)	25	26	2	43	4	100
여성	(402)	(403)	27	23	1	45	5	100
연령								
18-29세	(134)	(141)	7	25	6	53	9	100
30-39세	(122)	(124)	28	16	1	53	2	100
40-49세	(116)	(135)	32	11	0	56	1	100
50-59세	(144)	(155)	41	23	1	33	3	100
60-69세	(146)	(133)	27	39	1	31	2	100
70세 이상	(138)	(112)	19	34	0	38	10	100
권역								
대덕구	(94)	(94)	32	19	4	42	4	100
동구	(124)	(124)	24	27	0	44	6	100
서구	(257)	(257)	22	28	2	44	4	100
유성구	(197)	(197)	29	19	2	46	5	100
중구	(128)	(128)	26	26	1	43	4	100
경제적 계층								
상	(158)	(161)	33	26	1	40	1	100
중	(293)	(302)	26	24	1	46	3	100
하	(319)	(309)	25	24	2	44	6	100
모름/무응답	(30)	(28)	0	26	0	44	30	100
이념성향								
진보	(207)	(212)	56	4	2	37	1	100
중도	(282)	(292)	21	21	2	53	3	100
보수	(234)	(224)	7	52	0	38	2	100
모름/무응답	(77)	(72)	14	13	4	44	25	100
지지정당								
더불어민주당	(301)	(318)	56	1	0	41	1	100
국민의힘	(226)	(210)	1	72	0	25	1	100
조국혁신당	(25)	(26)	45	4	0	51	0	100
개혁신당	(24)	(23)	4	27	14	56	0	100
진보당	(7)	(6)	30	0	12	58	0	100
그 외 다른 정당	(10)	(9)	18	9	0	73	0	100
없음/모름/무응답	(207)	(207)	5	15	3	64	14	100
대통령 국정운영 평가								
긍정평가	(485)	(499)	41	8	1	48	2	100
부정평가	(268)	(256)	1	60	2	35	3	100
모름/무응답	(47)	(44)	2	9	0	53	36	100
시장 시정운영 평가								
긍정평가	(366)	(356)	12	40	2	44	2	100
부정평가	(321)	(333)	43	10	1	44	2	100
모름/무응답	(113)	(111)	19	18	1	41	21	100