KBS 대전

대전KBS 대전세종충남

여론조사 결과표(세종)

2025. 12.

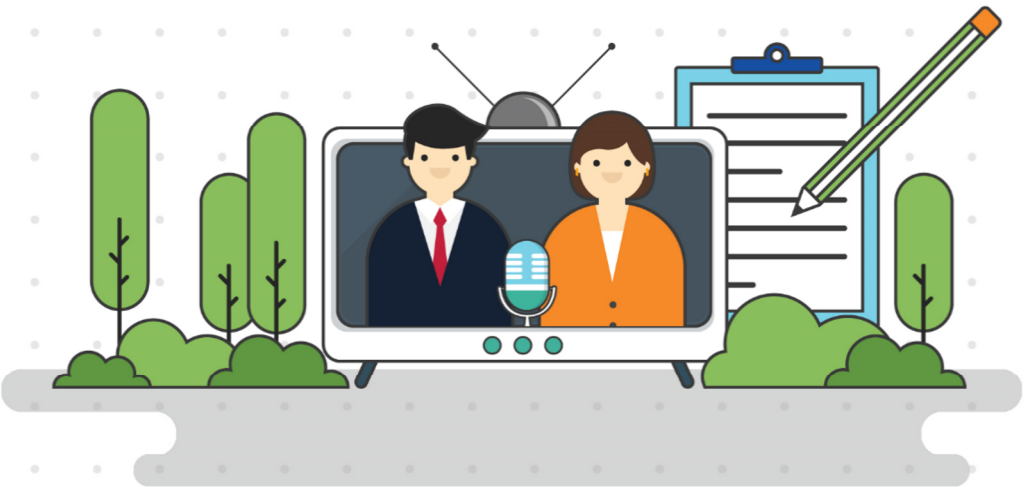

Hankook Research

[조사 개요]

구 분	내 용
모 집 단	· 세종특별자치시에 거주하는 만18세 이상 남녀
표 집 틀	· 3개 통신사에서 제공된 휴대전화 가상(안심) 번호 - SKT(12,028개), KT(7,078개), LGU+(4,778개) 가입자 리스트로부터 무작위 추출
표본크기	· 800명
표본추출	· 성·연령·지역별 층화 확률추출
피조사 선정방법	· 성·연령·지역으로 층화된 가상번호 내 무작위추출
표본오차	· 무작위추출을 전제할 경우, 95% 신뢰수준에서 최대허용 표본오차는 ±3.5%p
조사방법	· 면접원에 의한 전화면접조사
가 중 치 부여방식	· 지역별, 성별, 연령별 가중치 부여(셀가중) (2025년 11월말 행정안전부 발표 주민등록 인구 기준)
응 답 률	· 17.7% (총 4,518명과 통화하여 그 중 800명 응답 완료)
조사일시	· 12월 22일 ~ 24일(3일간) - 12월 22일 : 13시 02분 ~ 20시 30분 - 12월 23일 : 10시 33분 ~ 20시 37분 - 12월 24일 : 09시 32분 ~ 13시 30분
조사기관	(주)한국리서치(대표이사 노익상)

권 역	권역 구분
동지역	대평동, 해밀동, 산울동, 한솔동, 가람동, 도담동, 아름동, 종촌동, 고운동, 보람동, 소담동, 반곡동, 집현동, 합강동, 새롬동, 나성동, 다정동
읍면지역	조치원읍, 부강면, 금남면, 연기면, 연동면, 연서면, 전의면, 전동면, 소정면, 장군면

※ 본 조사의 결과는 소수점 첫째자리에서 반올림하여 정수로 표기하였으므로, 세부 항목의 합이 100%가 되지 않을 수 있음

※ 척도형 문항(예: 매우+다소)의 두 개 응답을 합산하여 제시하는 경우, 소수점 첫째자리에서 합산하여 반올림하였으므로 척도의 단순합과 차이가 있을 수 있음

※ 응답 사례수가 적은 경우, 해석에 유의해야 함

※ 표본오차 ±3.5%p는 전체 800표본 기준이므로, 성별, 연령별, 권역별 등 전체가 아닌 분석단위에서는 표본수가 달라져서 적용할 수 없음

[목차]

응답자 분포표 1
조사완료 응답자 특성 1
[표 1] 세종특별시장 적합도 2
[표 2] 세종교육감 선택 기준 3
[표 4] 지방선거 성격 4
[표 5] 세종시장 우선 덕목 5

응답자 분포표

Base=전체	조사완료		가중값 적용 기준		가중 값 배율 (B/A)
	사례수 (명) (A)	비율(%)	사례수 (명) (B)	비율(%)	
▣ 전체 ▣	**(800)**	**100**	**(800)**	**100**	**1.00**
성별					
남자	(402)	50	(395)	49	0.98
여자	(398)	50	(405)	51	1.02
연령					
18-29세	(127)	16	(120)	15	0.94
30-39세	(151)	19	(150)	19	0.99
40-49세	(154)	19	(199)	25	1.29
50-59세	(156)	20	(153)	19	0.98
60-69세	(122)	15	(102)	13	0.84
70세 이상	(90)	11	(76)	10	0.84
지역					
세종시 동지역	(606)	76	(606)	76	1.00
세종시 읍면지역	(194)	24	(194)	24	1.00

조사완료 응답자 특성

구분		조사완료 사례수 (명)			가중값 적용 기준 사례수 (명)		
		계	남자	여자	계	남자	여자
계	**소계**	**800**	**402**	**398**	**800**	**395**	**405**
	18~29세	127	65	62	120	61	59
	30~39세	151	74	77	150	74	76
	40~49세	154	80	74	199	97	102
	50~59세	156	81	75	153	79	74
	60~69세	122	64	58	102	51	51
	70세 이상	90	38	52	76	33	43
동지역	소계	606	303	303	606	292	314
	18~29세	96	48	48	92	45	47
	30~39세	135	66	69	129	61	68
	40~49세	136	70	66	172	82	90
	50~59세	127	64	63	117	59	58
	60~69세	74	37	37	62	30	32
	70세 이상	38	18	20	34	15	19
읍면지역	소계	194	99	95	194	103	91
	18~29세	31	17	14	28	16	12
	30~39세	16	8	8	21	13	8
	40~49세	18	10	8	27	15	12
	50~59세	29	17	12	36	20	16
	60~69세	48	27	21	40	21	19
	70세 이상	52	20	32	42	18	24

[표 1] 세종특별시장 적합도

[문1] 선생님께서는 내년 세종시장 선거에서 후보로 거론되는 다음 인물들 중 시장으로 누가 가장 적합하다고 생각하십니까? 보기 순서는 무작위 순입니다.

단위 : %

전체	사례수 (명)		고준일 전 세종시 의회 의장	김수현 현 더민주 세종혁신회의 상임대표	이준배 현 국민의힘 세종시 당위원장	이춘희 전 세종시장	조상호 전 이재명 정부 국정기획의원	최민호 현 세종시장	황운하 현 국회의원	다른 사람	적합한 사람이 없다	모름/무응답	계
	조사완료사례수(명)	가중값 적용 사례수(명)											
▣ 전체 ▣	**(800)**	**(800)**	**1**	**7**	**5**	**6**	**14**	**15**	**5**	**1**	**23**	**22**	**100**
성별													
남성	(402)	(395)	2	6	6	7	14	16	7	1	19	21	100
여성	(398)	(405)	1	8	5	6	13	13	3	1	27	24	100
연령													
18-29세	(127)	(120)	2	3	6	6	6	12	2	1	27	37	100
30-39세	(151)	(150)	1	3	6	5	5	15	3	0	39	23	100
40-49세	(154)	(199)	2	6	5	7	25	6	8	1	21	19	100
50-59세	(156)	(153)	1	10	4	7	20	14	9	2	16	16	100
60-69세	(122)	(102)	1	15	8	6	12	23	3	0	16	16	100
70세 이상	(90)	(76)	0	6	4	8	6	31	3	0	12	29	100
권역													
세종 동지역	(606)	(606)	1	6	5	6	14	14	6	1	24	22	100
세종 읍면지역	(194)	(194)	1	9	7	7	12	16	2	0	20	25	100
경제적 계층													
상	(206)	(207)	1	7	5	11	16	14	8	0	22	17	100
중	(332)	(335)	2	9	4	4	15	15	4	1	23	24	100
하	(232)	(231)	1	6	9	6	12	16	5	1	22	24	100
모름/무응답	(30)	(28)	0	0	3	0	0	21	3	0	29	44	100
이념성향													
진보	(243)	(252)	2	11	0	9	24	8	10	0	18	19	100
중도	(299)	(299)	1	7	5	7	13	13	4	1	24	25	100
보수	(185)	(179)	1	4	14	2	7	28	3	1	21	18	100
모름/무응답	(73)	(70)	0	0	4	6	0	13	0	0	40	37	100
지지정당													
더불어민주당	(353)	(361)	2	13	0	9	24	5	9	1	17	20	100
국민의힘	(163)	(155)	0	1	21	4	1	43	0	1	16	14	100
조국혁신당	(29)	(30)	0	3	0	11	26	0	34	0	16	11	100
개혁신당	(33)	(32)	3	0	18	9	7	31	0	0	23	9	100
진보당	(9)	(9)	0	22	0	20	11	11	9	0	16	11	100
그 외 다른 정당	(6)	(6)	17	0	0	0	0	13	0	0	39	31	100
없음/모름/무응답	(207)	(208)	1	2	2	2	6	10	0	1	38	38	100
대통령 국정운영 평가													
긍정평가	(538)	(548)	2	10	1	7	19	8	7	1	22	23	100
부정평가	(212)	(204)	0	1	18	4	3	34	1	0	23	16	100
모름/무응답	(50)	(48)	0	0	0	5	0	11	0	0	35	49	100
시장 시정운영 평가													
긍정평가	(340)	(329)	2	4	6	5	7	34	4	0	18	20	100
부정평가	(315)	(325)	2	12	5	10	23	1	7	1	23	16	100
모름/무응답	(145)	(146)	0	2	5	2	9	2	5	1	32	41	100

[표 2] 세종교육감 선택 기준

[문2] 내년 세종시교육감 선거에서 어떤 성향의 후보가 교육감으로 적합하다고 생각하십니까?

단위 : %

전체	사례수 (명)		진보 정책 성향	중도 정책 성향	보수 정책 성향	없다	모름/무응답	계
	조사완료사례수(명)	가중값 적용 사례수(명)						
▣ 전체 ▣	**(800)**	**(800)**	**32**	**24**	**16**	**19**	**9**	**100**
성별								
남성	(402)	(395)	32	24	17	19	8	100
여성	(398)	(405)	32	24	16	18	10	100
연령								
18-29세	(127)	(120)	20	26	12	33	9	100
30-39세	(151)	(150)	21	27	19	28	6	100
40-49세	(154)	(199)	44	27	11	11	7	100
50-59세	(156)	(153)	43	20	16	14	6	100
60-69세	(122)	(102)	33	23	27	10	7	100
70세 이상	(90)	(76)	15	21	19	19	27	100
권역								
세종 동지역	(606)	(606)	34	25	16	18	7	100
세종 읍면지역	(194)	(194)	25	21	18	21	15	100
경제적 계층								
상	(206)	(207)	36	30	18	12	4	100
중	(332)	(335)	33	26	14	19	8	100
하	(232)	(231)	30	19	19	21	12	100
모름/무응답	(30)	(28)	7	17	8	42	27	100
이념성향								
진보	(243)	(252)	64	19	2	11	5	100
중도	(299)	(299)	23	39	12	18	7	100
보수	(185)	(179)	11	15	48	19	7	100
모름/무응답	(73)	(70)	4	3	8	49	36	100
지지정당								
더불어민주당	(353)	(361)	54	25	3	12	6	100
국민의힘	(163)	(155)	6	18	54	11	11	100
조국혁신당	(29)	(30)	52	28	3	9	8	100
개혁신당	(33)	(32)	6	47	21	21	6	100
진보당	(9)	(9)	52	48	0	0	0	100
그 외 다른 정당	(6)	(6)	16	69	0	0	16	100
없음/모름/무응답	(207)	(208)	12	22	14	39	12	100
대통령 국정운영 평가								
긍정평가	(538)	(548)	43	27	5	16	8	100
부정평가	(212)	(204)	8	17	46	23	6	100
모름/무응답	(50)	(48)	0	19	15	35	31	100
시장 시정운영 평가								
긍정평가	(340)	(329)	23	26	25	18	9	100
부정평가	(315)	(325)	44	26	9	14	7	100
모름/무응답	(145)	(146)	26	16	13	31	14	100

[표 4] 지방선거 성격

[문4] 돌아오는 지방선거에서 어떤 후보에게 힘을 실어줘야 한다고 생각하십니까?

단위 : %

전체	사례수 (명)		현정부 국정 안정을 위해 더불어민주당 후보에 힘을 실어줘야 한다	현정부를 견제하기 위해 국민의힘 후보에게 힘을 실어줘야 한다	거대 양당 외의 정당 후보 또는 무소속 후보에게 힘을 실어줘야 한다	정당과 관계없이 능력있는 후보에게 힘을 실어줘야 한다	모름/무응답	계
	조사완료사례수(명)	가중값 적용 사례수(명)						
▣ 전체 ▣	**(800)**	**(800)**	**35**	**17**	**2**	**44**	**3**	**100**
성별								
남성	(402)	(395)	36	16	3	43	3	100
여성	(398)	(405)	34	17	1	46	2	100
연령								
18-29세	(127)	(120)	13	10	3	67	7	100
30-39세	(151)	(150)	19	16	4	59	3	100
40-49세	(154)	(199)	46	7	2	45	0	100
50-59세	(156)	(153)	51	16	1	31	2	100
60-69세	(122)	(102)	40	31	1	28	1	100
70세 이상	(90)	(76)	31	34	2	26	7	100
권역								
세종 동지역	(606)	(606)	33	15	2	47	2	100
세종 읍면지역	(194)	(194)	40	21	2	34	3	100
경제적 계층								
상	(206)	(207)	39	17	3	38	3	100
중	(332)	(335)	36	13	1	48	2	100
하	(232)	(231)	32	21	2	45	0	100
모름/무응답	(30)	(28)	13	17	0	45	25	100
이념성향								
진보	(243)	(252)	62	4	1	33	0	100
중도	(299)	(299)	28	12	3	54	3	100
보수	(185)	(179)	16	42	2	39	1	100
모름/무응답	(73)	(70)	13	17	0	56	14	100
지지정당								
더불어민주당	(353)	(361)	63	1	2	34	0	100
국민의힘	(163)	(155)	4	63	1	29	3	100
조국혁신당	(29)	(30)	49	0	3	45	3	100
개혁신당	(33)	(32)	13	24	14	50	0	100
진보당	(9)	(9)	62	0	11	26	0	100
그 외 다른 정당	(6)	(6)	0	13	0	87	0	100
없음/모름/무응답	(207)	(208)	9	11	1	72	7	100
대통령 국정운영 평가								
긍정평가	(538)	(548)	49	4	2	44	2	100
부정평가	(212)	(204)	3	52	3	40	2	100
모름/무응답	(50)	(48)	5	12	0	68	15	100
시장 시정운영 평가								
긍정평가	(340)	(329)	22	28	2	46	2	100
부정평가	(315)	(325)	51	6	2	41	1	100
모름/무응답	(145)	(146)	26	16	1	48	9	100

[표 5] 세종시장 우선 덕목

[문5] 차기 세종시장이 갖춰야 할 덕목으로 가장 우선해야 할 것은 다음 중 무엇이라고 생각하십니까?

단위 : %

전체	사례수 (명)		강력한 추진력	시민사회, 주민과의 공감 소통능력	안정적인 조직 운영 능력	중앙정부를 상대로 한 정치력	모름/무응답	계
	조사완료사례수(명)	가중값 적용 사례수(명)						
▣ 전체 ▣	**(800)**	**(800)**	**34**	**28**	**20**	**14**	**4**	**100**
성별								
남성	(402)	(395)	37	28	17	14	4	100
여성	(398)	(405)	30	28	24	14	3	100
연령								
18-29세	(127)	(120)	28	37	28	5	2	100
30-39세	(151)	(150)	38	22	17	17	5	100
40-49세	(154)	(199)	35	25	25	13	2	100
50-59세	(156)	(153)	29	36	17	16	2	100
60-69세	(122)	(102)	40	26	12	19	2	100
70세 이상	(90)	(76)	30	25	17	15	13	100
권역								
세종 동지역	(606)	(606)	35	26	20	15	4	100
세종 읍면지역	(194)	(194)	28	35	21	12	4	100
경제적 계층								
상	(206)	(207)	38	23	17	18	3	100
중	(332)	(335)	31	32	21	13	3	100
하	(232)	(231)	34	29	21	13	3	100
모름/무응답	(30)	(28)	31	16	24	3	26	100
이념성향								
진보	(243)	(252)	35	30	20	13	2	100
중도	(299)	(299)	33	29	20	16	3	100
보수	(185)	(179)	32	28	21	17	3	100
모름/무응답	(73)	(70)	36	19	21	6	18	100
지지정당								
더불어민주당	(353)	(361)	37	28	19	13	2	100
국민의힘	(163)	(155)	31	23	22	21	4	100
조국혁신당	(29)	(30)	42	25	28	6	0	100
개혁신당	(33)	(32)	39	31	21	10	0	100
진보당	(9)	(9)	0	30	11	59	0	100
그 외 다른 정당	(6)	(6)	13	56	16	16	0	100
없음/모름/무응답	(207)	(208)	29	32	21	10	8	100
대통령 국정운영 평가								
긍정평가	(538)	(548)	35	28	21	13	2	100
부정평가	(212)	(204)	31	28	19	19	3	100
모름/무응답	(50)	(48)	25	31	18	2	24	100
시장 시정운영 평가								
긍정평가	(340)	(329)	32	28	24	13	3	100
부정평가	(315)	(325)	38	30	15	16	2	100
모름/무응답	(145)	(146)	29	25	24	12	10	100