KBS 대전

대전KBS 대전세종충남

여론조사 결과표(충남)

2025. 12.

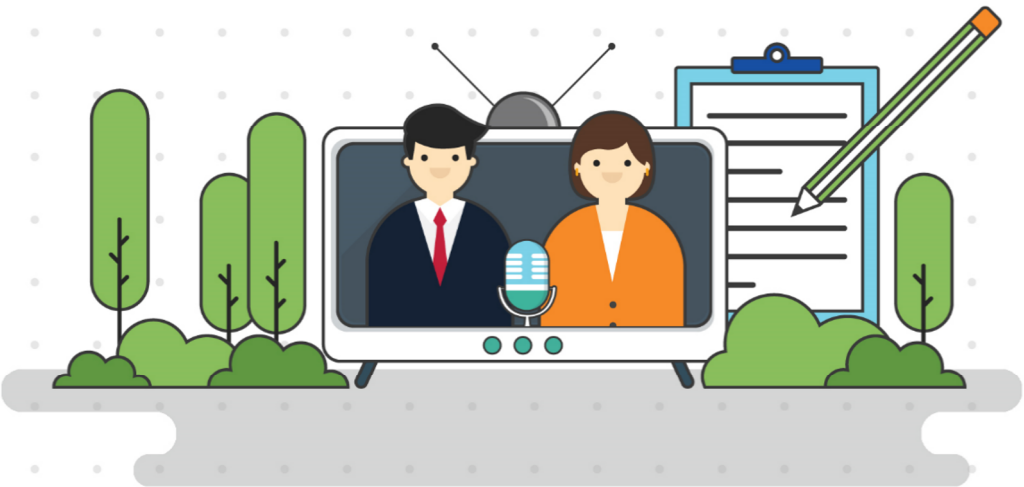

Hankook Research

[조사 개요]

구 분	내 용
모 집 단	· 충청남도에 거주하는 만18세 이상 남녀
표 집 틀	· 3개 통신사에서 제공된 휴대전화 가상(안심) 번호 - SKT(12,022개), KT(7,190개), LGU+(4,762개) 가입자 리스트로부터 무작위 추출
표본크기	· 800명
표본추출	· 성·연령·지역별 층화 확률추출
피조사 선정방법	· 성·연령·지역으로 층화된 가상번호 내 무작위추출
표본오차	· 무작위추출을 전제할 경우, 95% 신뢰수준에서 최대허용 표본오차는 ±3.5%p
조사방법	· 면접원에 의한 전화면접조사
가 중 치 부여방식	· 지역별, 성별, 연령별 가중치 부여(셀가중) (2025년 11월말 행정안전부 발표 주민등록 인구 기준)
응 답 률	· 16.4% (총 4,867명과 통화하여 그 중 800명 응답 완료)
조사일시	· 12월 24일, 12월 26일 ~ 27일(3일간) - 12월 24일 : 09시 53분 ~ 17시 19분 - 12월 26일 : 10시 11분 ~ 16시 33분 - 12월 27일 : 10시 44분 ~ 11시 29분
조사기관	(주)한국리서치(대표이사 노익상)

권 역	권역 구분
대전근교권	계룡시, 공주시, 금산군, 논산시
중부내륙권	부여군, 아산시, 예산군, 청양군, 홍성군
천안시	천안시 동남구, 천안시 서북구
서부해안권	당진시, 보령시, 서산시, 서천군, 태안군

※ 본 조사의 결과는 소수점 첫째자리에서 반올림하여 정수로 표기하였으므로, 세부 항목의 합이 100%가 되지 않을 수 있음

※ 척도형 문항(예: 매우+다소)의 두 개 응답을 합산하여 제시하는 경우, 소수점 첫째자리에서 합산하여 반올림하였으므로 척도의 단순합과 차이가 있을 수 있음

※ 응답 사례수가 적은 경우, 해석에 유의해야 함

※ 표본오차 ±3.5%p는 전체 800표본 기준이므로, 성별, 연령별, 권역별 등 전체가 아닌 분석단위에서는 표본수가 달라져서 적용할 수 없음

[목차]

응답자 분포표 1
조사완료 응답자 특성 2
[표 1] 충남도지사 적합도 3
[표 2] 충남교육감 선택 기준 4
[표 4] 지방선거 성격 5

응답자 분포표

Base=전체	조사완료		가중값 적용 기준		가중 값 배율 (B/A)
	사례수 (명) (A)	비율(%)	사례수 (명) (B)	비율(%)	
▣ 전체 ▣	**(800)**	**100**	**(800)**	**100**	**1.00**
성별					
남자	(428)	54	(412)	52	0.96
여자	(372)	47	(388)	49	1.04
연령					
18-29세	(113)	14	(109)	14	0.96
30-39세	(109)	14	(109)	14	1.00
40-49세	(123)	15	(137)	17	1.11
50-59세	(152)	19	(153)	19	1.01
60-69세	(155)	19	(147)	18	0.95
70세 이상	(148)	19	(145)	18	0.98
지역					
대전근교권	(116)	15	(116)	15	1.00
중부내륙권	(233)	29	(233)	29	1.00
천안시	(243)	30	(243)	30	1.00
서부해안권	(208)	26	(208)	26	1.00

조사완료 응답자 특성

구분		조사완료 사례수 (명)			가중값 적용 기준 사례수 (명)		
		계	남자	여자	계	남자	여자
계	**소계**	**800**	**428**	**372**	**800**	**412**	**388**
	18~29세	113	63	50	109	60	49
	30~39세	109	58	51	109	60	49
	40~49세	123	73	50	137	73	64
	50~59세	152	86	66	153	81	72
	60~69세	155	83	72	147	76	71
	70세 이상	148	65	83	145	62	83
대전근교권	소계	116	60	56	116	58	58
	18~29세	14	8	6	13	7	6
	30~39세	8	3	5	11	6	5
	40~49세	14	7	7	16	8	8
	50~59세	23	14	9	22	12	10
	60~69세	29	16	13	26	13	13
	70세 이상	28	12	16	28	12	16
중부내륙권	소계	233	124	109	233	120	113
	18~29세	32	19	13	30	17	13
	30~39세	32	17	15	32	17	15
	40~49세	36	21	15	41	22	19
	50~59세	45	25	20	43	23	20
	60~69세	43	22	21	42	22	20
	70세 이상	45	20	25	45	19	26
천안시	소계	243	23	110	243	125	118
	18~29세	44	23	21	43	23	20
	30~39세	45	24	21	42	23	19
	40~49세	41	27	14	47	25	22
	50~59세	45	26	19	48	24	24
	60~69세	39	21	18	37	19	18
	70세 이상	29	12	17	26	11	15
서부해안권	소계	208	111	97	208	109	99
	18~29세	23	13	10	23	13	10
	30~39세	24	14	10	24	14	10
	40~49세	32	18	14	33	18	15
	50~59세	39	21	18	40	22	18
	60~69세	44	24	20	42	22	20
	70세 이상	46	21	25	46	20	26

[표 1] 충남도지사 적합도

[문1] 선생님께서는 내년 충남도지사 선거에서 후보로 거론되는 다음 인물들 중 도지사로 누가 가장 적합하다고 생각하십니까? 보기 순서는 무작위 순입니다.

단위 : %

전체	사례수 (명)		강훈식 현 대통령 비서실장	김태흠 현 충남도지사	박수현 현 국회의원	박정현 현 부여군수	복기왕 현 국회의원	양승조 전 충남도지사	다른 사람	적합한 사람이 없다	모름/무응답	계
	조사완료 사례수(명)	가중값 적용 사례수(명)										
▣ 전체 ▣	**(800)**	**(800)**	**17**	**21**	**4**	**1**	**3**	**12**	**0**	**19**	**23**	**100**
성별												
남성	(428)	(412)	18	23	5	2	2	13	0	21	17	100
여성	(372)	(388)	16	19	3	1	4	11	0	17	30	100
연령												
18-29세	(113)	(109)	8	10	2	1	4	4	0	23	50	100
30-39세	(109)	(109)	12	12	1	0	2	11	1	35	26	100
40-49세	(123)	(137)	30	15	4	1	4	13	0	17	15	100
50-59세	(152)	(153)	25	16	5	2	4	14	0	15	18	100
60-69세	(155)	(147)	16	33	6	2	3	13	0	16	11	100
70세 이상	(148)	(145)	7	33	3	1	1	13	1	14	26	100
권역												
대전근교권	(116)	(116)	12	18	10	2	0	12	1	13	32	100
중부내륙권	(233)	(233)	21	17	4	2	8	9	0	20	19	100
천안시	(243)	(243)	17	19	2	1	2	15	0	20	24	100
서부해안권	(208)	(208)	15	29	2	0	1	10	0	21	22	100
경제적 계층												
상	(140)	(139)	29	18	6	0	2	10	0	19	16	100
중	(321)	(316)	18	25	2	2	4	10	0	18	21	100
하	(308)	(314)	12	20	4	1	3	15	0	21	25	100
모름/무응답	(31)	(31)	0	6	7	3	0	9	0	17	58	100
이념성향												
진보	(217)	(220)	34	5	6	1	6	19	0	12	18	100
중도	(266)	(265)	18	19	3	3	2	13	0	24	19	100
보수	(236)	(234)	6	40	3	0	1	5	0	22	21	100
모름/무응답	(81)	(81)	0	12	2	1	2	9	1	16	56	100
지지정당												
더불어민주당	(304)	(306)	36	4	7	2	6	20	0	10	16	100
국민의힘	(235)	(233)	2	51	2	1	1	5	0	21	18	100
조국혁신당	(16)	(16)	33	0	11	0	0	27	0	0	29	100
개혁신당	(27)	(27)	8	28	0	0	4	4	0	46	11	100
진보당	(10)	(10)	10	10	0	0	0	19	0	12	49	100
그 외 다른 정당	(3)	(3)	0	39	0	0	0	31	0	30	0	100
없음/모름/무응답	(205)	(205)	6	13	2	1	1	7	1	29	41	100
대통령 국정운영 평가												
긍정평가	(451)	(454)	29	8	6	1	5	17	0	14	20	100
부정평가	(278)	(276)	2	44	1	1	1	4	0	26	22	100
모름/무응답	(71)	(71)	1	15	0	0	0	7	0	27	50	100
도지사 도정운영 평가												
긍정평가	(411)	(407)	11	40	2	1	1	9	0	15	20	100
부정평가	(215)	(217)	35	0	6	2	4	19	0	23	10	100
모름/무응답	(174)	(175)	8	2	4	1	5	9	0	24	46	100

※ '다른 사람' 소수점 둘째자리에서 반올림할 경우 0.2%

[표 2] 충남교육감 선택 기준

[문2] 내년 교육감 선거에서 어떤 성향의 후보가 교육감으로 적합하다고 생각하십니까?

단위 : %

전체	사례수 (명)		진보 정책 성향	중도 정책 성향	보수 정책 성향	없다	모름/무응답	계
	조사완료 사례수(명)	가중값 적용 사례수(명)						
▣ 전체 ▣	**(800)**	**(800)**	**25**	**19**	**22**	**21**	**13**	**100**
성별								
남성	(428)	(412)	28	20	26	19	8	100
여성	(372)	(388)	22	18	18	23	19	100
연령								
18-29세	(113)	(109)	12	19	21	36	13	100
30-39세	(109)	(109)	27	18	21	25	9	100
40-49세	(123)	(137)	35	23	13	21	9	100
50-59세	(152)	(153)	38	19	22	15	7	100
60-69세	(155)	(147)	19	25	26	16	13	100
70세 이상	(148)	(145)	17	9	29	18	27	100
권역								
대전근교권	(116)	(116)	27	13	22	18	20	100
중부내륙권	(233)	(233)	26	19	22	25	9	100
천안시	(243)	(243)	29	20	19	20	13	100
서부해안권	(208)	(208)	20	21	27	19	13	100
경제적 계층								
상	(140)	(139)	31	23	26	17	3	100
중	(321)	(316)	24	19	24	21	11	100
하	(308)	(314)	25	18	19	22	15	100
모름/무응답	(31)	(31)	9	0	20	19	51	100
이념성향								
진보	(217)	(220)	60	14	5	14	7	100
중도	(266)	(265)	20	34	13	23	10	100
보수	(236)	(234)	6	13	54	20	7	100
모름/무응답	(81)	(81)	4	0	8	33	55	100
지지정당								
더불어민주당	(304)	(306)	46	23	5	16	11	100
국민의힘	(235)	(233)	7	12	54	17	9	100
조국혁신당	(16)	(16)	56	20	6	12	6	100
개혁신당	(27)	(27)	10	24	39	23	4	100
진보당	(10)	(10)	64	19	0	9	9	100
그 외 다른 정당	(3)	(3)	0	0	70	30	0	100
없음/모름/무응답	(205)	(205)	13	20	11	32	23	100
대통령 국정운영 평가								
긍정평가	(451)	(454)	39	23	7	19	12	100
부정평가	(278)	(276)	7	12	50	21	9	100
모름/무응답	(71)	(71)	11	16	9	31	33	100
도지사 도정운영 평가								
긍정평가	(411)	(407)	16	20	33	19	12	100
부정평가	(215)	(217)	45	21	10	17	6	100
모름/무응답	(174)	(175)	22	13	12	29	23	100

[표 4] 지방선거 성격

[문4] 돌아오는 지방선거에서 어떤 후보에게 힘을 실어줘야 한다고 생각하십니까?

단위 : %

전체	사례수 (명)		현정부 국정 안정을 위해 더불어민주당 후보에 힘을 실어줘야 한다	현정부를 견제하기 위해 국민의힘 후보에게 힘을 실어줘야 한다	거대 양당 외의 정당 후보 또는 무소속 후보에게 힘을 실어줘야 한다	정당과 관계없이 능력있는 후보에게 힘을 실어줘야 한다	모름/무응답	계
	조사완료 사례수(명)	가중값 적용 사례수(명)						
▣ 전체 ▣	**(800)**	**(800)**	**25**	**26**	**1**	**43**	**5**	**100**
성별								
남성	(428)	(412)	26	27	2	40	5	100
여성	(372)	(388)	25	24	1	45	6	100
연령								
18-29세	(113)	(109)	9	23	3	56	10	100
30-39세	(109)	(109)	23	18	3	53	4	100
40-49세	(123)	(137)	33	12	2	50	3	100
50-59세	(152)	(153)	36	19	1	42	2	100
60-69세	(155)	(147)	26	40	1	31	3	100
70세 이상	(148)	(145)	20	39	1	31	9	100
권역								
대전근교권	(116)	(116)	29	26	2	37	6	100
중부내륙권	(233)	(233)	26	23	1	45	5	100
천안시	(243)	(243)	26	22	2	46	4	100
서부해안권	(208)	(208)	22	32	1	39	6	100
경제적 계층								
상	(140)	(139)	26	26	1	47	1	100
중	(321)	(316)	26	27	0	42	5	100
하	(308)	(314)	26	25	3	42	4	100
모름/무응답	(31)	(31)	13	19	0	30	38	100
이념성향								
진보	(217)	(220)	54	5	0	39	1	100
중도	(266)	(265)	20	16	2	58	3	100
보수	(236)	(234)	6	60	1	30	2	100
모름/무응답	(81)	(81)	18	14	1	39	28	100
지지정당								
더불어민주당	(304)	(306)	57	2	0	39	1	100
국민의힘	(235)	(233)	1	70	0	25	4	100
조국혁신당	(16)	(16)	33	12	0	55	0	100
개혁신당	(27)	(27)	4	39	14	39	4	100
진보당	(10)	(10)	45	9	0	46	0	100
그 외 다른 정당	(3)	(3)	0	0	0	100	0	100
없음/모름/무응답	(205)	(205)	6	11	3	66	13	100
대통령 국정운영 평가								
긍정평가	(451)	(454)	43	7	1	45	4	100
부정평가	(278)	(276)	1	59	2	36	2	100
모름/무응답	(71)	(71)	4	15	1	54	26	100
도지사 도정운영 평가								
긍정평가	(411)	(407)	16	39	1	39	4	100
부정평가	(215)	(217)	49	6	2	41	1	100
모름/무응답	(174)	(175)	18	18	2	52	11	100