KBS 전주

전주KBS 전북도민 여론조사

결과표(전북)

2026. 3.

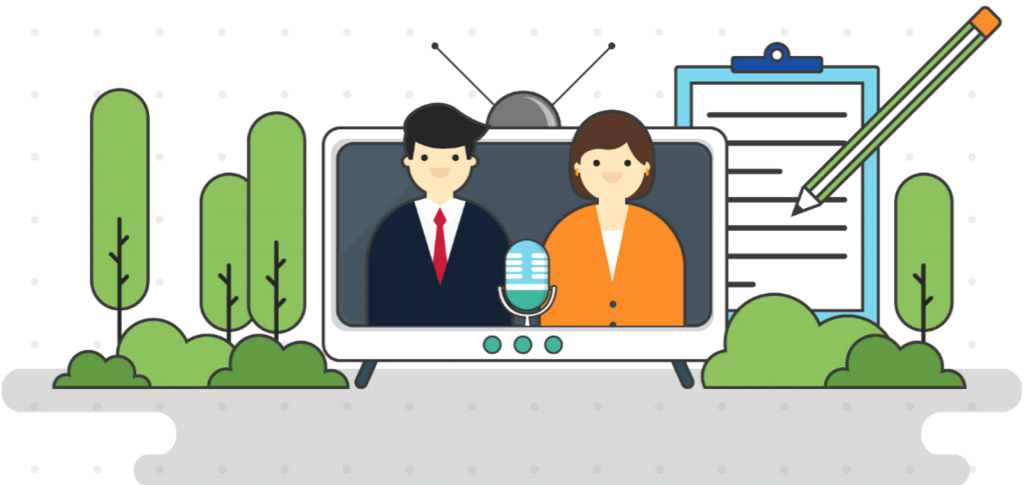

Hankook Research

[조사 개요]

구 분	전주시	군산시	익산시	정읍시	남원시	김제시	완주군
모 집 단	·전주시 거주 만 18세 이상 남녀	군산시 거주 만 18세 이상 남녀	익산시 거주 만 18세 이상 남녀	정읍시 거주 만 18세 이상 남녀	남원시 거주 만 18세 이상 남녀	김제시 거주 만 18세 이상 남녀	완주군 거주 만 18세 이상 남녀
표 집 틀	· 3개 통신사에서 제공된 휴대전화 가상(안심) 번호						
	SKT(7,541개) KT(4,473개) LGU+(2,973개)	SKT(7,522개) KT(4,481개) LGU+(2,981개)	SKT(7,496개) KT(4,463개) LGU+(2,970개)	SKT(7,403개) KT(4,456개) LGU+(2,951개)	SKT(7,508개) KT(4,489개) LGU+(2,757개)	SKT(6,996개) KT(4,311개) LGU+(2,823개)	SKT(7,204개) KT(4,329개) LGU+(2,886개)
표본크기	· 500명	· 501명	· 500명	· 500명	· 500명	· 500명	· 500명
표본추출	· 성·연령·지역별 층화 확률추출						
피조사 선정방법	· 성·연령·지역으로 층화된 가상번호 내 무작위추출						
표본오차	· 무작위추출을 전제할 경우, 95% 신뢰수준에서 최대허용 표본오차는 전북 7.002 ±1.2%p · 무작위추출을 전제할 경우, 95% 신뢰수준에서 최대허용 표본오차는 시군별 500~501 ±4.4%p						
조사방법	· 면접원에 의한 전화면접조사						
가 중 치 부여방식	· 지역별, 성별, 연령별 가중치 부여(셀가중) (2026년 2월말 행정안전부 발표 주민등록 인구 기준)						
응 답 률	· 18.6%	· 31.4%	25.1%	· 29.0%	· 32.7%	· 30.3%	· 29.8%
조사일시	3월 15일 ~ 16일(2일간)	3월 20일 ~ 21일(2일간)	3월 20일 ~ 21일(2일간)	3월 16일 ~ 17일(2일간)	3월 18일 ~ 19일(2일간)	3월 16일 ~ 17일(2일간)	3월 15일 ~ 16일(2일간)

구 분	진안군	무주군	장수군	임실군	순창군	고창군	부안군
모 집 단	·진안군 거주 만 18세 이상 남녀	무주군 거주 만 18세 이상 남녀	장수군 거주 만 18세 이상 남녀	임실군 거주 만 18세 이상 남녀	순창군 거주 만 18세 이상 남녀	고창군 거주 만 18세 이상 남녀	부안군 거주 만 18세 이상 남녀
표 집 틀	· 3개 통신사에서 제공된 휴대전화 가상(안심) 번호						
	SKT(4,883개) KT(3,220개) LGU+(1,960개)	SKT(5,452개) KT(3,680개) LGU+(1,379개)	SKT(4,737개) KT(3,555개) LGU+(1,490개)	SKT(5,181개) KT(3,532개) LGU+(1,868개)	SKT(5,643개) KT(3,752개) LGU+(1,827개)	SKT(7,384개) KT(4,498개) LGU+(2,377개)	SKT(7,122개) KT(4,475개) LGU+(2,757개)
표본크기	· 500명	· 500명	· 500명	· 500명	· 500명	· 501명	· 500명
표본추출	· 성·연령·지역별 층화 확률추출						
피조사 선정방법	· 성·연령·지역으로 층화된 가상번호 내 무작위추출						
표본오차	· 무작위추출을 전제할 경우, 95% 신뢰수준에서 최대허용 표본오차는 전북 7.002 ±1.2%p · 무작위추출을 전제할 경우, 95% 신뢰수준에서 최대허용 표본오차는 시군별 500~501 ±4.4%p						
조사방법	· 면접원에 의한 전화면접조사						
가 중 치 부여방식	· 지역별, 성별, 연령별 가중치 부여(셀가중) (2026년 2월말 행정안전부 발표 주민등록 인구 기준)						
응 답 률	· 48.6%	· 52.2%	· 49.2%	· 38.4%	· 37.4%	· 31.8%	· 37.6%
조사일시	3월 19일 ~ 20일(2일간)	3월 19일 ~ 20일(2일간)	3월 19일 ~ 20일(2일간)	3월 18일 ~ 19일(2일간)	3월 18일 ~ 19일(2일간)	3월 17일 ~ 18일(2일간)	3월 17일 ~ 18일(2일간)
조사기관	(주)한국리서치(대표이사 노익상)						

※ 공표시 알림 사항

전북특별자치도 여론조사 결과는 전북 14개 시군 조사를 합산하여 2026년 2월말 행정안전부 주민등록인구 기준으로 재분석(셀가중 적용)한 결과임

※ 본 조사의 결과는 소수점 첫째자리에서 반올림하여 정수로 표기하였으므로, 세부 항목의 합이 100%가 되지 않을 수 있음

※ 척도형 문항(예: 매우+다소)의 두 개 응답을 합산하여 제시하는 경우, 소수점 첫째자리에서 합산하여 반올림하였으므로 척도의 단순합과 차이가 있을 수 있음

※ 응답 사례수가 적은 경우, 해석에 유의해야 함

※ 표본오차 ±1.2%p는 전체 7,002표본 기준이므로, 성별, 연령별, 권역별 등 전체가 아닌 분석단위에서는 표본수가 달라져서 적용할 수 없음

※ 경제적 계층 리코드: 상(상+중상), 중, 하(하+중하)

※ 이념성향 리코드: 진보(매우 진보+진보적인 편), 중도, 보수(매우 보수+보수적인 편)

[목차]

[표 1] 전북특별자치도지사 지지도 1
[표 2] 전북특별자치도지사 더불어민주당 후보 적합도 2
[표 3] 전북특별자치도교육감 지지도 3
[표 4] 지방의회 직무수행 평가 4
[표 5] 5극 3특 체제 전북의 전략 5
[표 6] 국정운영 평가 6
[표 7] 정당 지지도 7

[표 1] 전북특별자치도지사 지지도

[문1] 선생님께서는 6월 전북특별자치도지사 선거 후보로 거론되는 다음 인물들 중 도지사로 누구를 지지하겠습니까? 보기 순서는 무작위 순입니다.

단위 : %

전체	사례수 (명)		김관영 현 전북특별자치도지사	김광종 전 제8회 지방선거 서울시장 무소속 후보	김성수 현 세무사 김성수 사무소 대표	김형찬 현 목사	백승재 현 진보당 군산시지역위원장	안호영 현 국회 기후에너지환경노동위원회 위원장	양정무 현 국민의힘 전주갑 당협위원장	이원택 현 더불어민주당 국회의원	다른 사람	지지하는 사람이 없다	모름/무응답	계
	조사완료사례수(명)	가중값 적용 사례수(명)												
▣ 전체 ▣	**(7,002)**	**(7,002)**	**38**	**0**	**1**	**0**	**0**	**9**	**2**	**23**	**1**	**20**	**6**	**100**
성별														
남성	(3,528)	(3,474)	38	0	1	0	1	11	2	24	0	18	3	100
여성	(3,474)	(3,528)	37	0	1	0	0	8	1	22	1	22	8	100
연령														
18-29세	(676)	(945)	19	0	1	0	1	3	4	10	1	52	9	100
30-39세	(618)	(798)	30	1	1	0	1	8	2	21	1	30	5	100
40-49세	(878)	(1,045)	36	0	2	0	1	10	1	27	0	19	5	100
50-59세	(1,348)	(1,379)	35	0	1	0	1	11	1	34	1	14	2	100
60-69세	(1,564)	(1,359)	46	0	1	0	0	12	1	26	0	10	3	100
70세 이상	(1,918)	(1,476)	50	0	1	0	0	9	1	16	1	12	9	100
경제적 계층														
상	(1,033)	(1,211)	43	0	1	0	0	8	1	28	0	15	3	100
중	(2,829)	(2,916)	37	0	1	0	1	10	2	23	0	21	5	100
하	(2,767)	(2,609)	36	0	1	0	1	9	2	22	1	22	6	100
모름/무응답	(373)	(266)	28	0	1	0	0	7	2	14	2	24	23	100
이념성향														
진보	(2,988)	(3,049)	41	0	1	0	1	11	0	27	0	15	3	100
중도	(1,898)	(2,131)	36	1	1	0	0	8	1	23	1	25	4	100
보수	(1,131)	(1,048)	38	0	2	0	0	10	6	17	1	21	5	100
모름/무응답	(985)	(774)	28	0	1	0	0	5	1	15	1	30	18	100
지지정당														
더불어민주당	(5,731)	(5,554)	41	0	1	0	0	10	0	26	1	15	5	100
국민의힘	(172)	(213)	29	0	1	1	0	5	27	10	0	19	8	100
조국혁신당	(362)	(332)	42	0	1	0	1	9	1	20	0	23	3	100
개혁신당	(45)	(64)	17	0	1	2	3	9	0	3	0	64	1	100
진보당	(58)	(63)	8	0	0	0	8	21	0	31	0	29	2	100
그 외 다른 정당	(26)	(48)	10	0	0	0	10	9	4	11	4	52	0	100
없음/모름/무응답	(608)	(728)	16	1	1	0	0	4	3	6	1	55	13	100
국정운영 평가														
긍정평가	(6,551)	(6,449)	39	0	1	0	1	10	1	25	1	18	5	100
부정평가	(280)	(376)	21	3	0	1	0	4	16	8	0	42	5	100
모름/무응답	(171)	(176)	21	0	1	0	0	1	3	5	0	49	20	100
지방의회 직무수행 평가														
긍정평가	(4,368)	(3,766)	45	0	1	0	0	8	0	24	1	16	4	100
부정평가	(1,832)	(2,422)	28	1	1	0	1	12	3	26	0	24	4	100
모름/무응답	(802)	(814)	33	0	1	0	0	5	1	12	1	30	16	100

※ '김광종 전 제8회 지방선거 서울시장 무소속 후보' 소수점 둘째자리에서 반올림할 경우 0.3%

※ '김형찬 현 목사' 소수점 둘째자리에서 반올림할 경우 0.1%

※ '백승재 현 진보당 군산시지역위원장' 소수점 둘째자리에서 반올림할 경우 0.5%

[표 2] 전북특별자치도지사 더불어민주당 후보 적합도

[문1-1] 6월 전북특별자치도지사 선거 후보로 거론되는 더불어민주당 인물 중 도지사 후보로 누가 가장 적합하다고 생각하십니까?
보기 순서는 무작위 순입니다.

단위 : %

전체	사례수 (명)		김관영 현 전북특별자치도지사	안호영 현 국회 기후에너지환경노동위원회 위원장	이원택 현 더불어민주당 국회의원	다른 사람	적합한 사람이 없다	모름/무응답	계
	조사완료사례수(명)	가중값 적용 사례수(명)							
▣ 전체 ▣	**(7,002)**	**(7,002)**	**40**	**12**	**26**	**1**	**17**	**6**	**100**
성별									
남성	(3,528)	(3,474)	41	13	27	0	16	3	100
여성	(3,474)	(3,528)	39	10	25	1	17	8	100
연령									
18-29세	(676)	(945)	23	5	13	1	47	11	100
30-39세	(618)	(798)	35	11	24	2	25	4	100
40-49세	(878)	(1,045)	39	12	30	1	14	5	100
50-59세	(1,348)	(1,379)	36	14	36	0	10	4	100
60-69세	(1,564)	(1,359)	47	14	29	0	8	2	100
70세 이상	(1,918)	(1,476)	51	11	20	0	8	9	100
경제적 계층									
상	(1,033)	(1,211)	46	10	30	0	10	2	100
중	(2,829)	(2,916)	40	12	26	0	17	4	100
하	(2,767)	(2,609)	38	12	24	1	18	7	100
모름/무응답	(373)	(266)	31	9	15	0	23	22	100
이념성향									
진보	(2,988)	(3,049)	43	13	30	0	11	3	100
중도	(1,898)	(2,131)	38	10	26	0	19	6	100
보수	(1,131)	(1,048)	41	13	19	1	20	5	100
모름/무응답	(985)	(774)	30	9	18	0	25	17	100
지지정당									
더불어민주당	(5,731)	(5,554)	43	12	29	1	10	5	100
국민의힘	(172)	(213)	36	10	10	1	37	6	100
조국혁신당	(362)	(332)	42	14	23	0	18	3	100
개혁신당	(45)	(64)	20	8	14	0	57	0	100
진보당	(58)	(63)	13	25	33	0	25	4	100
그 외 다른 정당	(26)	(48)	31	9	11	4	44	1	100
없음/모름/무응답	(608)	(728)	20	7	7	0	52	14	100
국정운영 평가									
긍정평가	(6,551)	(6,449)	41	12	27	1	14	5	100
부정평가	(280)	(376)	30	4	8	1	51	6	100
모름/무응답	(171)	(176)	17	5	8	0	48	22	100
지방의회 직무수행 평가									
긍정평가	(4,368)	(3,766)	47	10	26	1	12	4	100
부정평가	(1,832)	(2,422)	31	15	28	0	22	4	100
모름/무응답	(802)	(814)	33	9	15	0	24	18	100

[표 3] 전북특별자치도교육감 지지도

[문2] 선생님께서는 6월 전북특별자치도교육감 선거에서 후보로 거론되는 다음 인물들 중 교육감으로 누구를 지지하겠습니까?
보기 순서는 무작위 순입니다.

단위 : %

전체	사례수 (명)		유성동 현 좋은교육시민연대 대표	이남호 전 전북대학교 총장	천호성 전 대통령 직속 국가균형발전위원회 자문위원(2021.4.7.~2022.4.6.)	황호진 전 전라북도교육청 부교육감	다른 사람	지지하는 사람이 없다	모름/무응답	계
	조사완료 사례수(명)	가중값 적용 사례수(명)								
▣ 전체 ▣	**(7,002)**	**(7,002)**	**2**	**16**	**25**	**8**	**0**	**37**	**12**	**100**
성별										
남성	(3,528)	(3,474)	2	19	28	9	0	34	9	100
여성	(3,474)	(3,528)	2	13	23	7	1	39	14	100
연령										
18-29세	(676)	(945)	1	11	14	4	0	62	7	100
30-39세	(618)	(798)	1	16	20	8	1	49	5	100
40-49세	(878)	(1,045)	2	14	29	8	1	37	8	100
50-59세	(1,348)	(1,379)	3	19	32	5	1	32	9	100
60-69세	(1,564)	(1,359)	3	19	30	11	0	27	10	100
70세 이상	(1,918)	(1,476)	1	16	22	10	0	26	25	100
경제적 계층										
상	(1,033)	(1,211)	2	20	32	10	1	29	6	100
중	(2,829)	(2,916)	2	17	26	7	0	38	10	100
하	(2,767)	(2,609)	2	14	23	8	1	38	14	100
모름/무응답	(373)	(266)	3	7	11	3	1	37	38	100
이념성향										
진보	(2,988)	(3,049)	2	18	30	10	0	31	9	100
중도	(1,898)	(2,131)	2	16	24	7	0	40	10	100
보수	(1,131)	(1,048)	2	17	21	8	1	39	12	100
모름/무응답	(985)	(774)	0	7	16	3	1	45	28	100
지지정당										
더불어민주당	(5,731)	(5,554)	2	17	28	8	1	32	12	100
국민의힘	(172)	(213)	1	25	16	8	0	44	7	100
조국혁신당	(362)	(332)	5	14	26	12	0	35	7	100
개혁신당	(45)	(64)	0	14	17	1	0	67	2	100
진보당	(58)	(63)	9	12	29	7	0	37	6	100
그 외 다른 정당	(26)	(48)	5	2	15	35	4	35	5	100
없음/모름/무응답	(608)	(728)	0	9	9	4	0	65	14	100
국정운영 평가										
긍정평가	(6,551)	(6,449)	2	16	27	8	0	34	12	100
부정평가	(280)	(376)	1	18	9	6	0	59	7	100
모름/무응답	(171)	(176)	0	2	12	3	0	63	19	100
지방의회 직무수행 평가										
긍정평가	(4,368)	(3,766)	2	17	28	8	1	34	11	100
부정평가	(1,832)	(2,422)	3	16	25	9	0	39	9	100
모름/무응답	(802)	(814)	1	9	15	4	1	44	26	100

※ '다른 사람' 소수점 둘째자리에서 반올림할 경우 0.5%

[표 4] 지방의회 직무수행 평가

[문4] 선생님께서는 전북특별자치도 지방의회가 일을 잘하고 있다고 생각하십니까, 잘못하고 있다고 생각하십니까?

단위 : %

전체	사례수 (명) 조사완료 사례수(명)	사례수 (명) 가중값 적용 사례수(명)	매우 잘하고 있다	잘하는 편이다	T2(1+2)	잘못하는 편이다	매우 잘못하고 있다	B2(3+4)	모름 /무응답	계
▣ 전체 ▣	**(7,002)**	**(7,002)**	**9**	**45**	**54**	**25**	**9**	**35**	**12**	**100**
성별										
남성	(3,528)	(3,474)	8	43	51	29	12	41	8	100
여성	(3,474)	(3,528)	9	48	57	22	7	28	15	100
연령										
18-29세	(676)	(945)	8	47	55	22	8	31	14	100
30-39세	(618)	(798)	10	40	50	26	14	40	10	100
40-49세	(878)	(1,045)	8	42	49	31	13	43	8	100
50-59세	(1,348)	(1,379)	9	42	51	29	12	41	8	100
60-69세	(1,564)	(1,359)	7	49	56	27	7	34	9	100
70세 이상	(1,918)	(1,476)	10	49	59	18	3	22	19	100
경제적 계층										
상	(1,033)	(1,211)	11	46	57	25	11	36	7	100
중	(2,829)	(2,916)	9	49	58	24	8	32	10	100
하	(2,767)	(2,609)	7	41	48	28	10	38	13	100
모름/무응답	(373)	(266)	11	36	47	14	2	16	37	100
이념성향										
진보	(2,988)	(3,049)	10	49	58	26	9	35	7	100
중도	(1,898)	(2,131)	5	44	49	31	9	40	11	100
보수	(1,131)	(1,048)	10	44	54	23	12	35	12	100
모름/무응답	(985)	(774)	11	38	49	13	6	18	33	100
지지정당										
더불어민주당	(5,731)	(5,554)	10	49	59	24	7	31	10	100
국민의힘	(172)	(213)	4	34	38	30	18	48	14	100
조국혁신당	(362)	(332)	3	35	38	34	21	55	7	100
개혁신당	(45)	(64)	3	12	15	36	42	78	7	100
진보당	(58)	(63)	1	28	29	43	22	64	7	100
그 외 다른 정당	(26)	(48)	0	13	13	55	22	77	10	100
없음/모름/무응답	(608)	(728)	4	33	37	27	11	39	24	100
국정운영 평가										
긍정평가	(6,551)	(6,449)	9	48	57	25	8	33	10	100
부정평가	(280)	(376)	2	23	25	36	27	63	12	100
모름/무응답	(171)	(176)	7	10	16	19	2	21	63	100
지방의회 직무수행 평가										
긍정평가	(4,368)	(3,766)	16	84	100	0	0	0	0	100
부정평가	(1,832)	(2,422)	0	0	0	73	27	100	0	100
모름/무응답	(802)	(814)	0	0	0	0	0	0	100	100

[표 5] 5극 3특 체제 전북의 전략

[문5] 3특에 포함된 전북의 전략으로 가장 바람직한 것은 다음 중 무엇이라고 생각하십니까?

단위 : %

전체	사례수 (명)		특별자치도에 걸맞은 독자적 발전 전략을 추진한다	완주-전주 통합 등 전북 내 시군 통합을 추진한다	인근 광역단체와의 통합을 추진한다	모름 /무응답	계
	조사완료사례수(명)	가중값 적용 사례수(명)					
▣ 전체 ▣	**(7,002)**	**(7,002)**	**32**	**45**	**9**	**14**	**100**
성별							
남성	(3,528)	(3,474)	34	46	10	10	100
여성	(3,474)	(3,528)	30	44	9	18	100
연령							
18-29세	(676)	(945)	41	31	11	18	100
30-39세	(618)	(798)	42	38	9	11	100
40-49세	(878)	(1,045)	41	42	9	7	100
50-59세	(1,348)	(1,379)	33	49	10	8	100
60-69세	(1,564)	(1,359)	29	51	9	11	100
70세 이상	(1,918)	(1,476)	16	50	9	25	100
경제적 계층							
상	(1,033)	(1,211)	31	50	11	8	100
중	(2,829)	(2,916)	34	46	10	9	100
하	(2,767)	(2,609)	32	43	8	17	100
모름/무응답	(373)	(266)	10	28	4	58	100
이념성향							
진보	(2,988)	(3,049)	34	48	10	8	100
중도	(1,898)	(2,131)	34	46	10	10	100
보수	(1,131)	(1,048)	31	46	10	13	100
모름/무응답	(985)	(774)	19	29	4	48	100
지지정당							
더불어민주당	(5,731)	(5,554)	32	47	9	12	100
국민의힘	(172)	(213)	32	43	8	17	100
조국혁신당	(362)	(332)	35	42	12	11	100
개혁신당	(45)	(64)	39	26	17	19	100
진보당	(58)	(63)	51	11	14	24	100
그 외 다른 정당	(26)	(48)	54	11	24	11	100
없음/모름/무응답	(608)	(728)	28	34	10	28	100
국정운영 평가							
긍정평가	(6,551)	(6,449)	32	46	9	12	100
부정평가	(280)	(376)	35	31	10	23	100
모름/무응답	(171)	(176)	22	26	3	49	100
지방의회 직무수행 평가							
긍정평가	(4,368)	(3,766)	32	46	10	12	100
부정평가	(1,832)	(2,422)	35	46	9	9	100
모름/무응답	(802)	(814)	23	34	5	37	100

[표 6] 국정운영 평가

[문6] 선생님께서는 이재명 대통령이 대통령으로서 일을 잘하고 있다고 생각하십니까? 잘못하고 있다고 생각하십니까?

단위 : %

전체	사례수 (명)		매우 잘하고 있다	잘하는 편이다	T2(1+2)	잘못하는 편이다	매우 잘못하고 있다	B2(3+4)	모름 /무응답	계
	조사완료 사례수(명)	가중값 적용 사례수(명)								
▣ 전체 ▣	**(7,002)**	**(7,002)**	**65**	**27**	**92**	**4**	**2**	**5**	**3**	**100**
성별										
남성	(3,528)	(3,474)	64	27	91	4	3	7	2	100
여성	(3,474)	(3,528)	65	28	93	3	1	4	3	100
연령										
18-29세	(676)	(945)	27	49	75	12	5	17	8	100
30-39세	(618)	(798)	54	34	87	7	3	10	2	100
40-49세	(878)	(1,045)	75	20	96	1	1	3	1	100
50-59세	(1,348)	(1,379)	78	19	97	1	0	1	1	100
60-69세	(1,564)	(1,359)	75	21	96	1	1	3	1	100
70세 이상	(1,918)	(1,476)	65	29	94	2	1	3	3	100
경제적 계층										
상	(1,033)	(1,211)	70	23	93	3	2	5	2	100
중	(2,829)	(2,916)	65	28	93	3	2	5	2	100
하	(2,767)	(2,609)	63	28	91	5	2	7	2	100
모름/무응답	(373)	(266)	58	31	88	1	1	2	10	100
이념성향										
진보	(2,988)	(3,049)	79	19	98	1	0	1	1	100
중도	(1,898)	(2,131)	58	33	91	5	2	6	3	100
보수	(1,131)	(1,048)	47	35	82	9	7	16	2	100
모름/무응답	(985)	(774)	49	36	84	4	1	5	11	100
지지정당										
더불어민주당	(5,731)	(5,554)	74	24	98	1	0	1	1	100
국민의힘	(172)	(213)	8	30	39	22	35	57	4	100
조국혁신당	(362)	(332)	65	31	96	3	0	3	1	100
개혁신당	(45)	(64)	8	59	66	21	12	33	1	100
진보당	(58)	(63)	74	23	96	4	0	4	0	100
그 외 다른 정당	(26)	(48)	34	14	47	43	9	52	0	100
없음/모름/무응답	(608)	(728)	18	48	66	14	4	18	16	100
국정운영 평가										
긍정평가	(6,551)	(6,449)	70	30	100	0	0	0	0	100
부정평가	(280)	(376)	0	0	0	66	34	100	0	100
모름/무응답	(171)	(176)	0	0	0	0	0	0	100	100
지방의회 직무수행 평가										
긍정평가	(4,368)	(3,766)	70	27	97	2	0	2	1	100
부정평가	(1,832)	(2,422)	62	27	89	6	4	10	2	100
모름/무응답	(802)	(814)	49	31	81	4	2	6	14	100

[표 7] 정당 지지도

[문7] 선생님께서는 다음 중 어느 정당을 지지하십니까? 무작위 순으로 불러드리겠습니다.

& 그럼, 어느 정당에게 조금이라도 더 호감이 가는 편인가요? 무작위 순으로 불러드리겠습니다.

단위 : %

전체	사례수 (명)		더불어민주당	국민의힘	조국혁신당	개혁신당	진보당	그 외 다른 정당	지지하는 정당이 없다	모름/무응답	계
	조사완료 사례수(명)	가중값 적용 사례수(명)									
▣ 전체 ▣	**(7,002)**	**(7,002)**	**79**	**3**	**5**	**1**	**1**	**1**	**10**	**1**	**100**
성별											
남성	(3,528)	(3,474)	76	4	6	1	1	0	10	0	100
여성	(3,474)	(3,528)	82	2	3	0	1	1	9	1	100
연령											
18-29세	(676)	(945)	54	8	3	4	0	1	30	1	100
30-39세	(618)	(798)	73	2	2	2	0	3	17	1	100
40-49세	(878)	(1,045)	84	2	5	0	1	1	6	0	100
50-59세	(1,348)	(1,379)	85	1	7	0	2	1	4	0	100
60-69세	(1,564)	(1,359)	85	3	7	0	1	0	3	0	100
70세 이상	(1,918)	(1,476)	84	4	4	0	0	0	6	2	100
경제적 계층											
상	(1,033)	(1,211)	83	4	5	0	1	1	6	0	100
중	(2,829)	(2,916)	81	3	4	1	1	0	10	0	100
하	(2,767)	(2,609)	77	3	5	1	1	1	10	1	100
모름/무응답	(373)	(266)	67	1	3	0	1	0	21	8	100
이념성향											
진보	(2,988)	(3,049)	89	1	5	0	1	1	3	0	100
중도	(1,898)	(2,131)	75	2	6	1	1	1	14	0	100
보수	(1,131)	(1,048)	68	13	4	2	0	1	12	0	100
모름/무응답	(985)	(774)	68	2	3	1	0	0	21	6	100
지지정당											
더불어민주당	(5,731)	(5,554)	100	0	0	0	0	0	0	0	100
국민의힘	(172)	(213)	0	100	0	0	0	0	0	0	100
조국혁신당	(362)	(332)	0	0	100	0	0	0	0	0	100
개혁신당	(45)	(64)	0	0	0	100	0	0	0	0	100
진보당	(58)	(63)	0	0	0	0	100	0	0	0	100
그 외 다른 정당	(26)	(48)	0	0	0	0	0	100	0	0	100
없음/모름/무응답	(608)	(728)	0	0	0	0	0	0	93	7	100
국정운영 평가											
긍정평가	(6,551)	(6,449)	84	1	5	1	1	0	7	0	100
부정평가	(280)	(376)	18	32	2	6	1	7	33	2	100
모름/무응답	(171)	(176)	25	5	2	0	0	0	56	11	100
지방의회 직무수행 평가											
긍정평가	(4,368)	(3,766)	86	2	3	0	0	0	7	1	100
부정평가	(1,832)	(2,422)	71	4	8	2	2	2	11	0	100
모름/무응답	(802)	(814)	70	4	3	1	1	1	19	2	100