Отчёт по лабораторной работе №9

Командная оболочка Midnight Commander

Хрисанова Ксения Олеговна

РУДН, Москва

10 апреля 2026

Цель работы

Освоение основных возможностей командной оболочки Midnight Commander. Приобретение навыков практической работы по просмотру каталогов и файлов; манипуляций с ними.

Выполнение лабораторной работы

Изучение информации о mc

```
man mc
MC(1)                                GNU Midnight Commander                                MC(1)

НАИМЕНОВАНИЕ
       mc - Визуальная оболочка для Unix-подобных систем.

СИНТАКСИС
       mc [-abcCdfhPstuUVx] [-l журнал] [каталог1 [каталог2]] [-e [файл] ...] [-v файл]

ОПИСАНИЕ
       Что такое Midnight Commander

       Midnight  Commander - это программа, предназначенная для просмотра содержимого каталогов и выполнения основных функций управления файлами
       в UNIX-подобных операционных системах.

КЛЮЧИ
       Ключи запуска программы Midnight Commander

       -a, --stickchars
              Отключить использование графических символов для рисования линий.

       -b, --nocolor
              Запуск программы в черно-белом режиме экрана.

       -c, --color
              Включает цветной режим дисплея. Для получения более подробной информации смотрите раздел Цвета.

       -C arg, --colors=arg
              Используется для того, чтобы задать другой набор цветов в командной строке. Формат аргумента arg описан в разделе Цвета.

       --configure-options
              Выводит опции конфигурирования, с которыми был собран Midnight Commander.

       -d, --nomouse
              Отключает поддержку мыши.

       -e [файл]
 Manual page mc(1) line 1 (press h for help or q to quit)
```

Запуск mc и изучение структуры

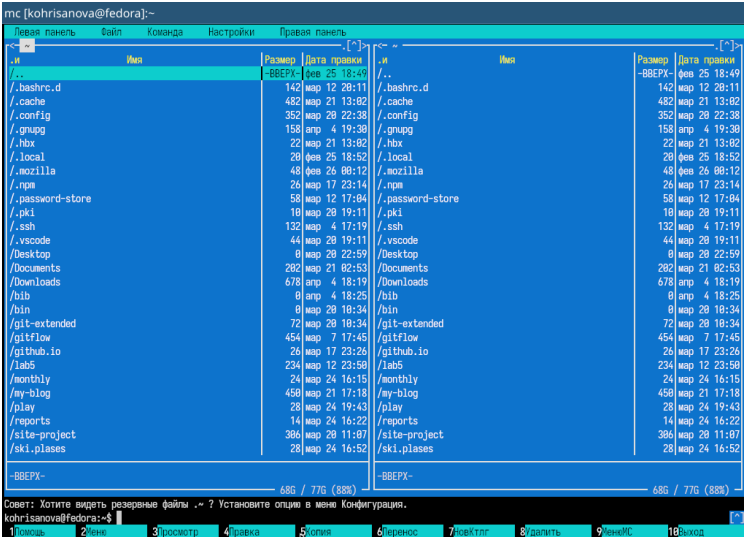

Рис. 2: Основное окно Midnight Commande

Операции с панелями и файлами

В mc выделяю файл клавишей Insert

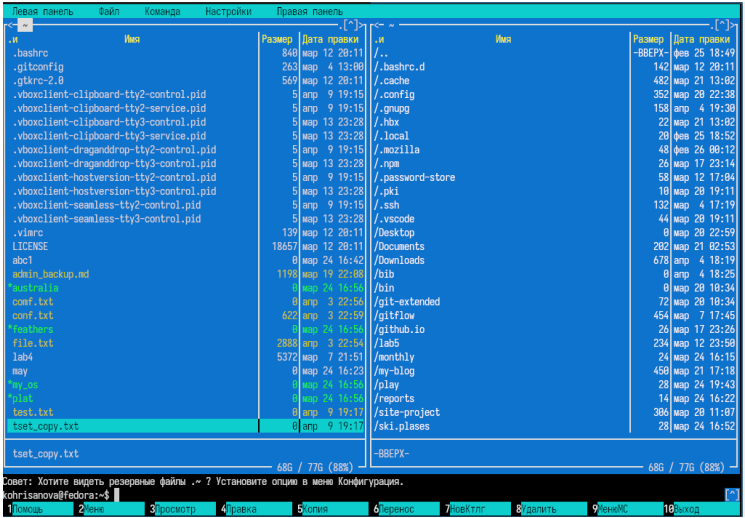

Копирую файл

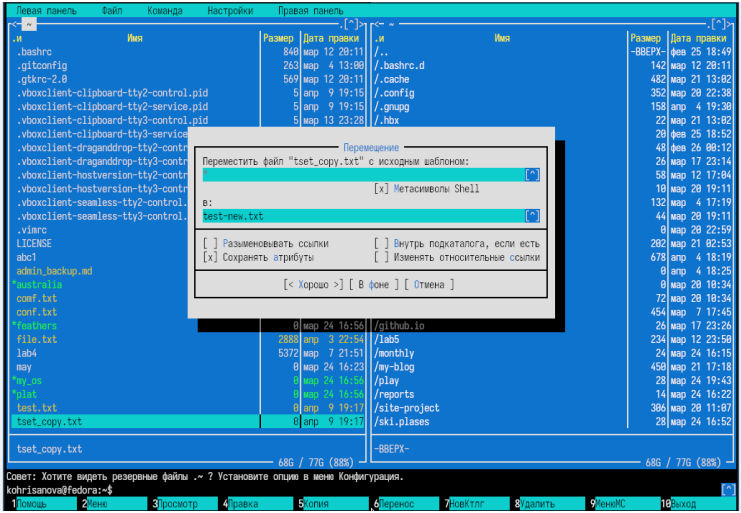

Рис. 4: Копирую файл

Перемещаю файл

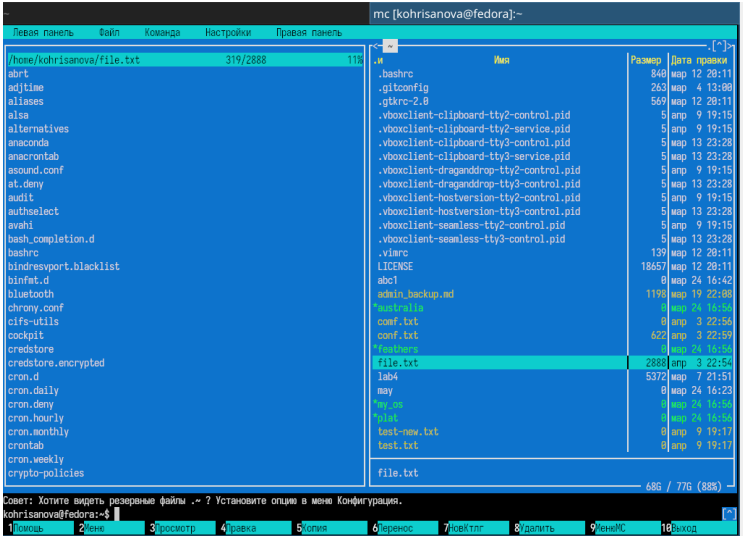

Рис. 5: Перемещаю файл

Просматриваю информацию о файле

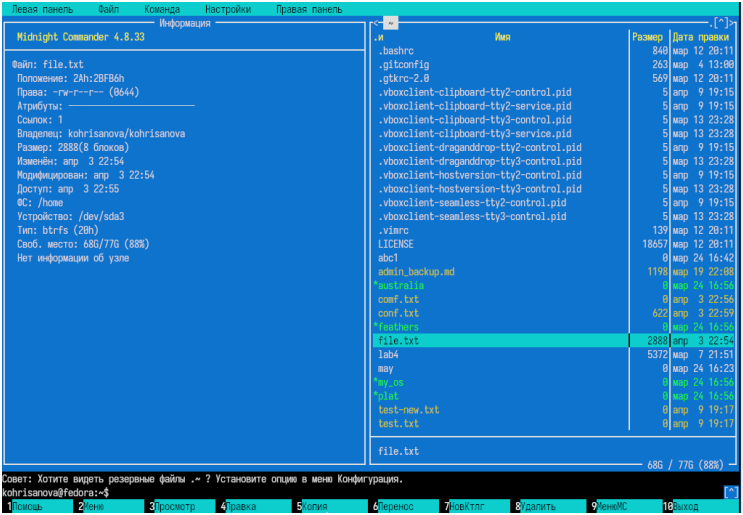

Рис. 6: Просматриваю информацию о файле

Просматриваю права доступа

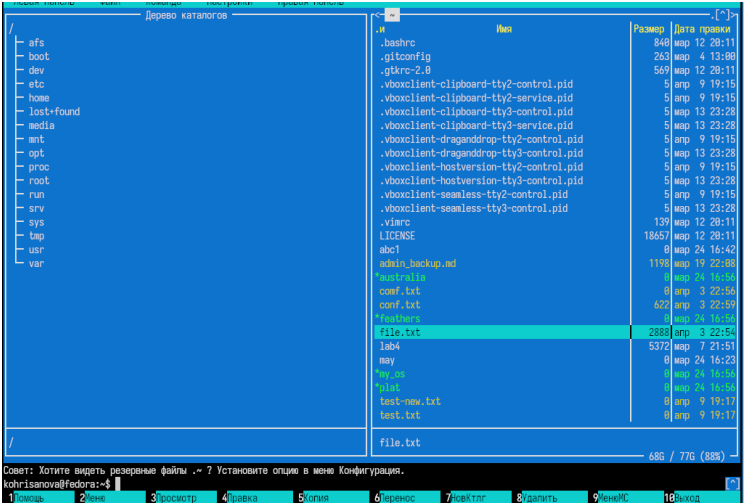

Рис. 7: Просматриваю права доступа

Меню “Файл”

Редактирование файла

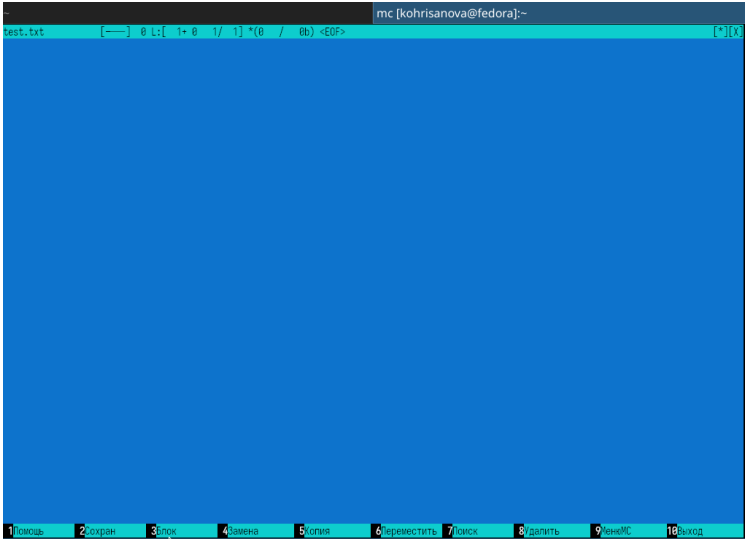

Создание каталога

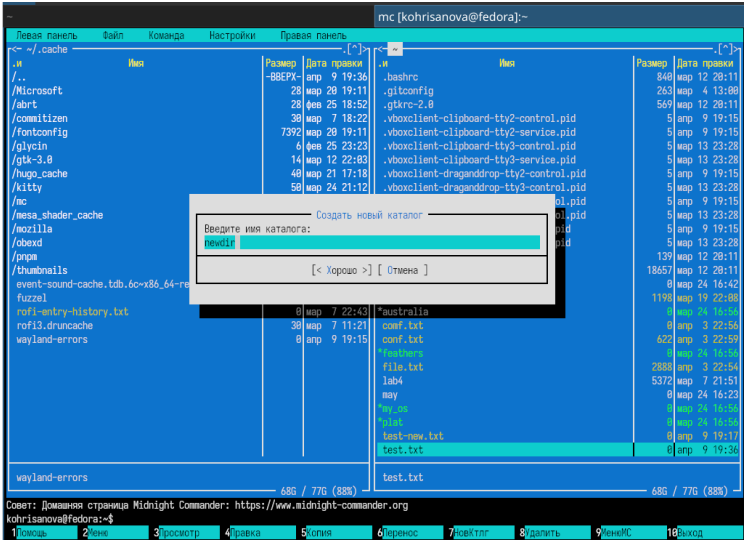

Рис. 9: Создание каталога

Меню “Команда”

Ищу файлы с расширением .c, содержащие слово “main”

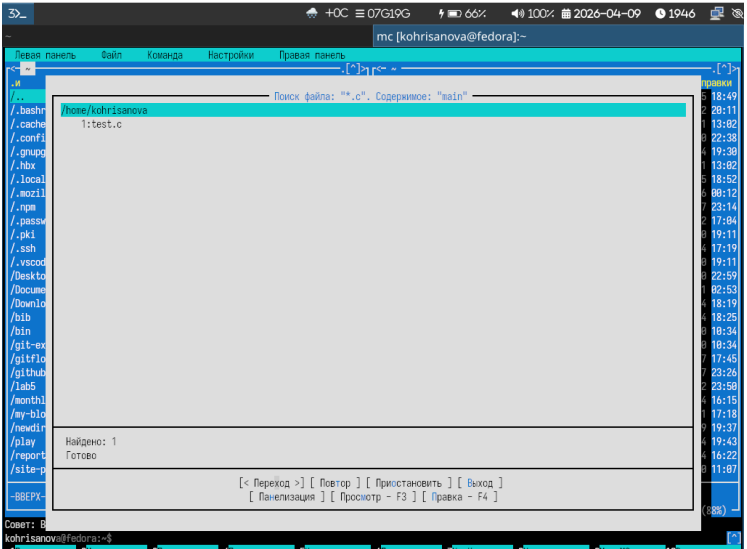

Смотрю историю команд

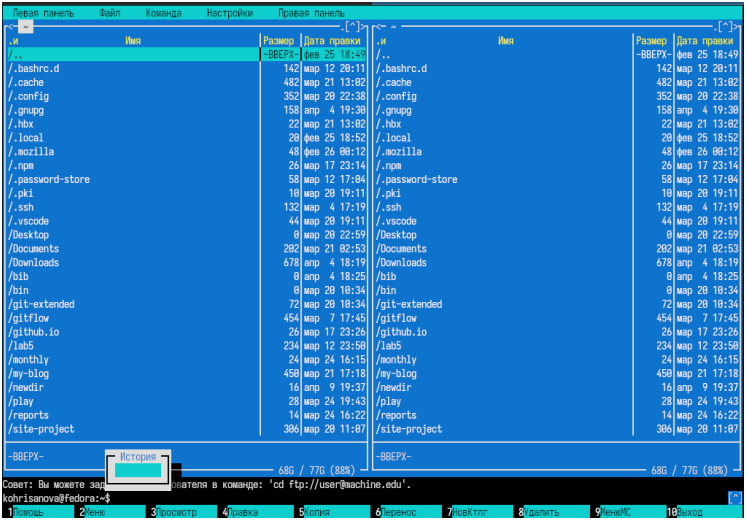

Рис. 12: Смотрю историю команд

Перехожу в домашний каталог

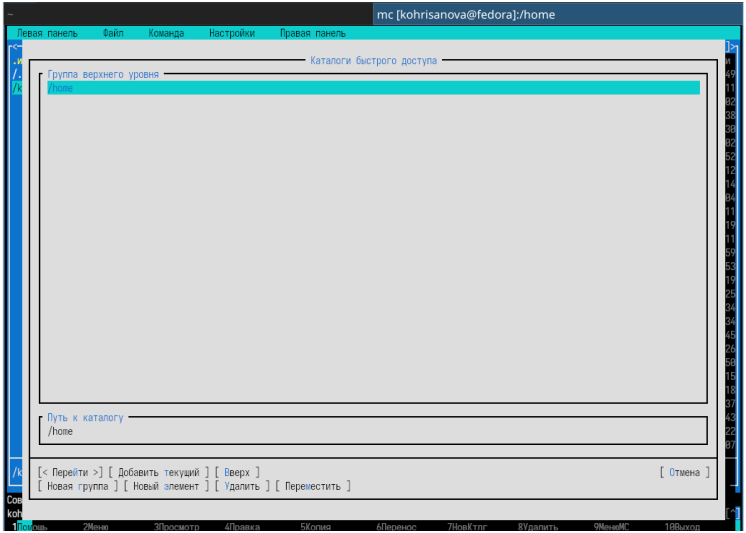

Рис. 13: Перехожу в домашний каталог

Меню “Настройки”

Меняю внешний вид

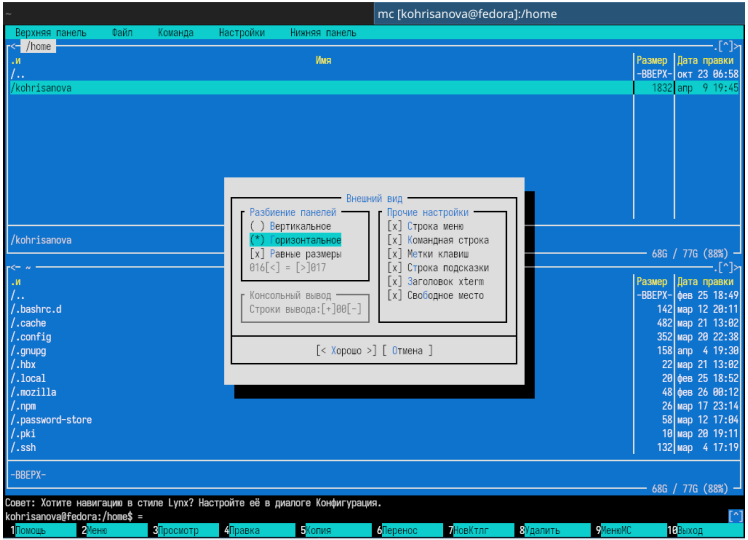

Встроенный редактор mc

Вставляю текст из буфера обмена

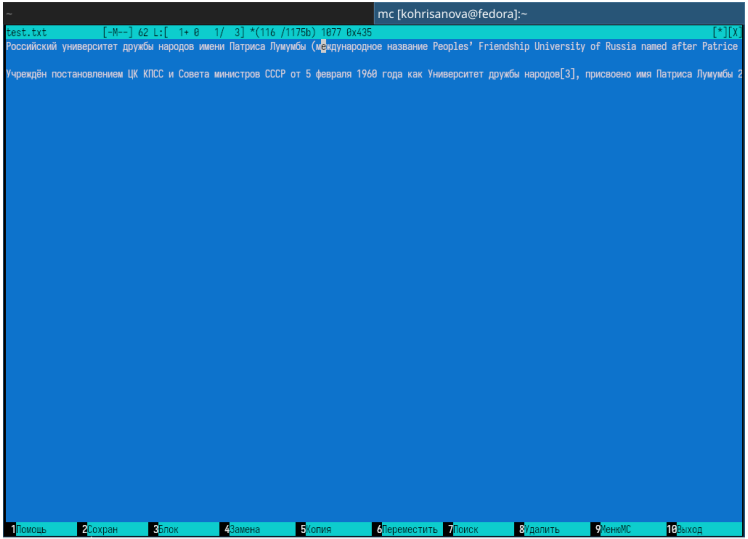

Удаляю строку

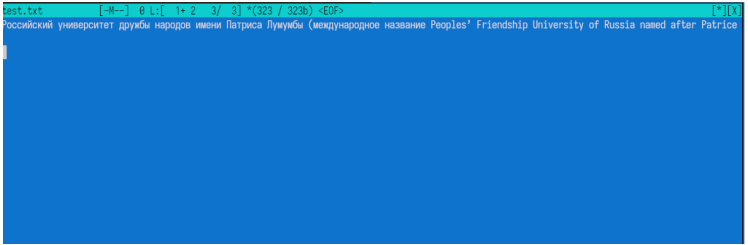

Рис. 16: удаление

Выделяю фрагмент и копирую выделенное

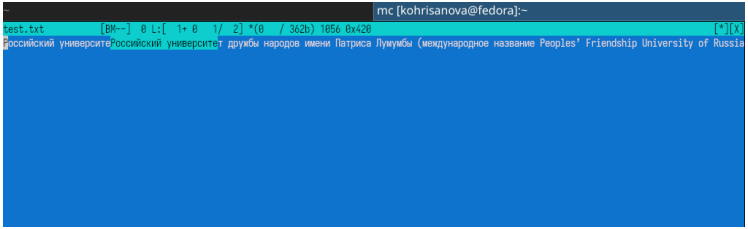

Рис. 17: Выделяю фрагмент и копирую выделенное

Подсветка синтаксиса

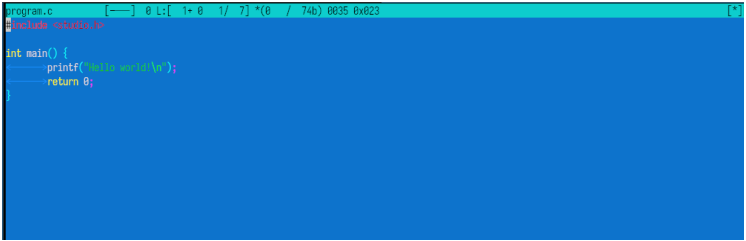

Рис. 18: Пример подсветки синтаксиса в редакторе mc

Вывод

В данной работе мы ознакомились с инструментами командной оболочки Midnight Commander. Приобрели навыки практической работы по просмотру каталогов и файлов