Отчёт по лабораторной работе №9

Командная оболочка Midnight Commander

Хрисанова Ксения Олеговна

Содержание

Цель работы **5**

Выполнение лабораторной работы **6**

Операции с панелями и файлами **8**

Меню “Файл” **11**

Меню “Команда” **13**

Меню “Настройки” **15**

Встроенный редактор mc **16**

Подсветка синтаксиса **18**

Вывод **19**

Контрольные вопросы **20**

Список иллюстраций

1 Вывод команды man mc 6
2 Основное окно Midnight Commande 7

1 В mc выделяю файл клавишей Insert 8
2 Копирую файл 9
3 Перемещаю файл 9
4 Просматриваю информацию о файле 10
5 Просматриваю права доступа 10

1 Редактирование файла 11
2 Создание каталога 12
3 Копирование файлов в созданный каталог 12

1 поиск файлов с расширением 13
2 Смотрю историю команд 14
3 Перехожу в домашний каталог 14

1 меняю внешний вид 15

1 вставka текста 16
2 удаление 16
3 Выделяю фрагмент и копирую выделенное 17

1 Пример подсветки синтаксиса в редакторе mc 18

Список таблиц

Цель работы

Освоение основных возможностей командной оболочки Midnight Commander. Приобретение навыков практической работы по просмотру каталогов и файлов; манипуляций с ними.

Выполнение лабораторной работы

Изучение информации о mc

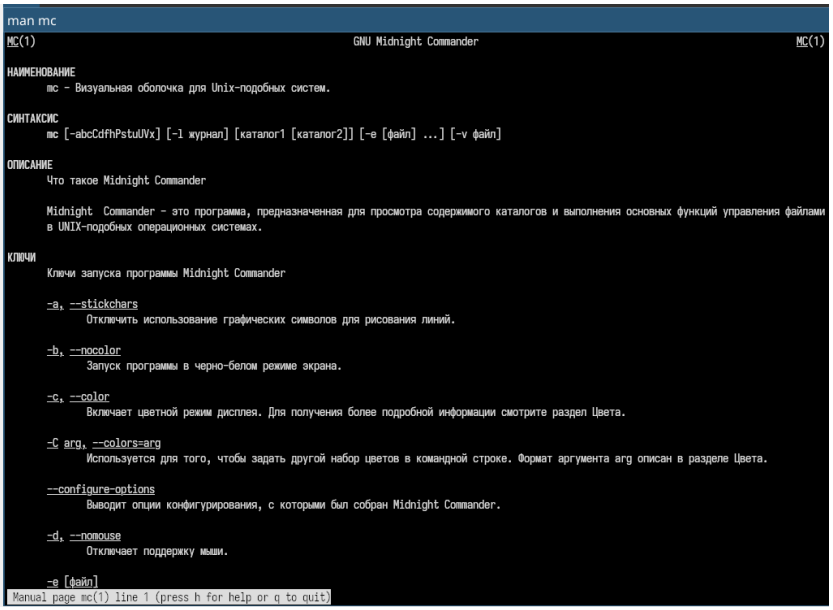

Рис. 1: Вывод команды man mc

Запуск mc и изучение структуры

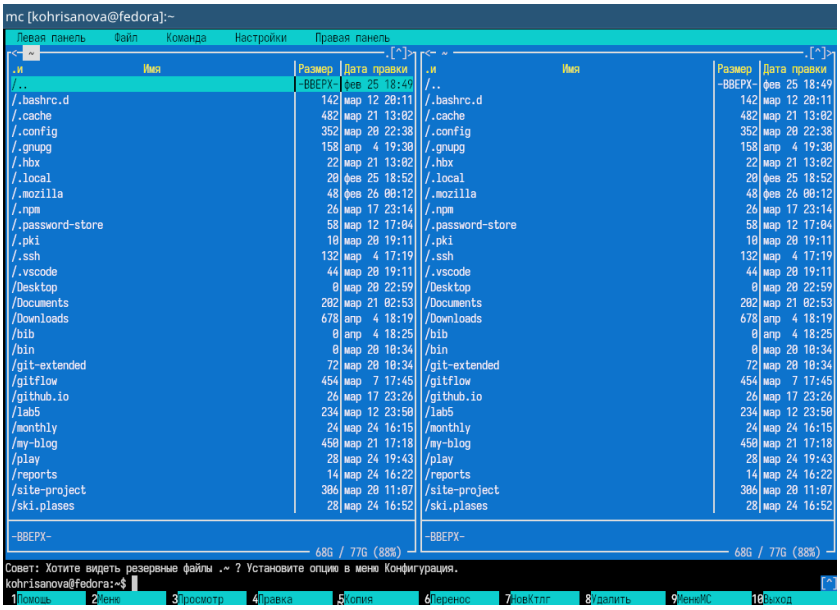

Рис. 2: Основное окно Midnight Commande

Операции с панелями и файлами

В mc выделяю файл клавишей Insert

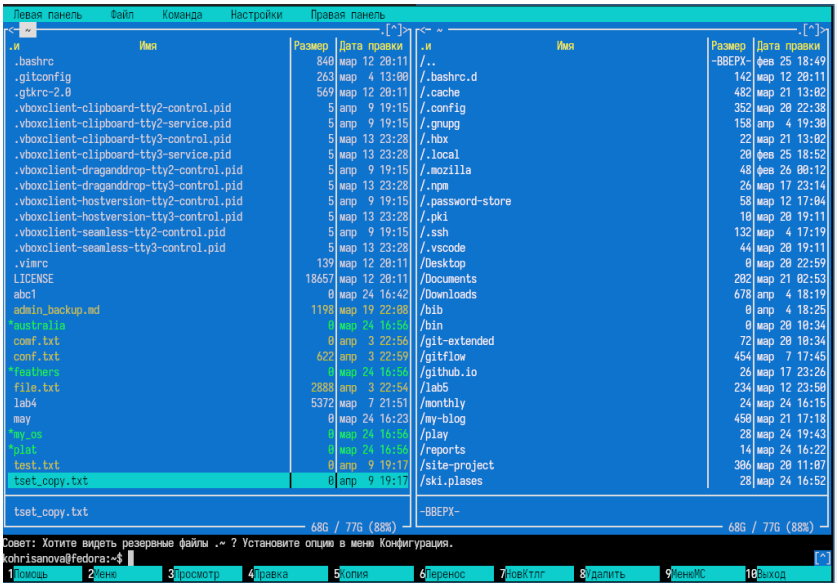

Рис. 1: В mc выделяю файл клавишей Insert

Копирую файл

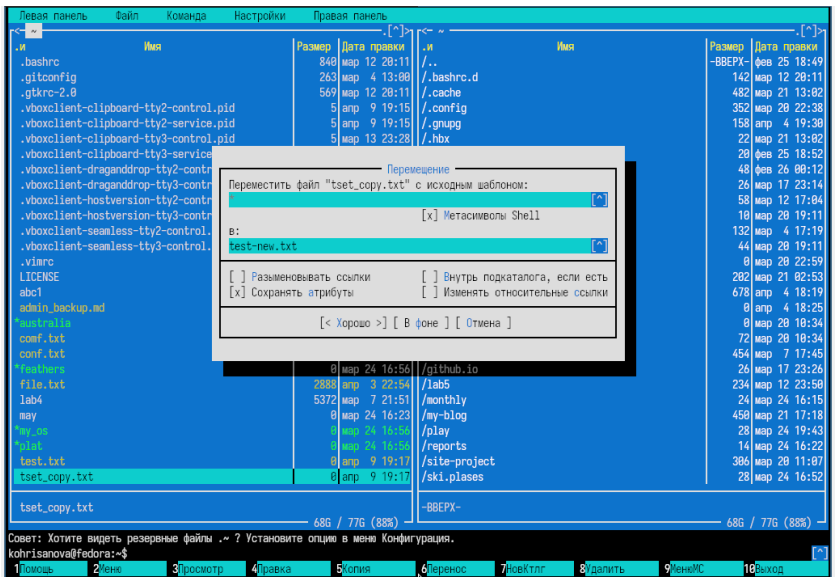

Рис. 2: Копирую файл

Перемещаю файл

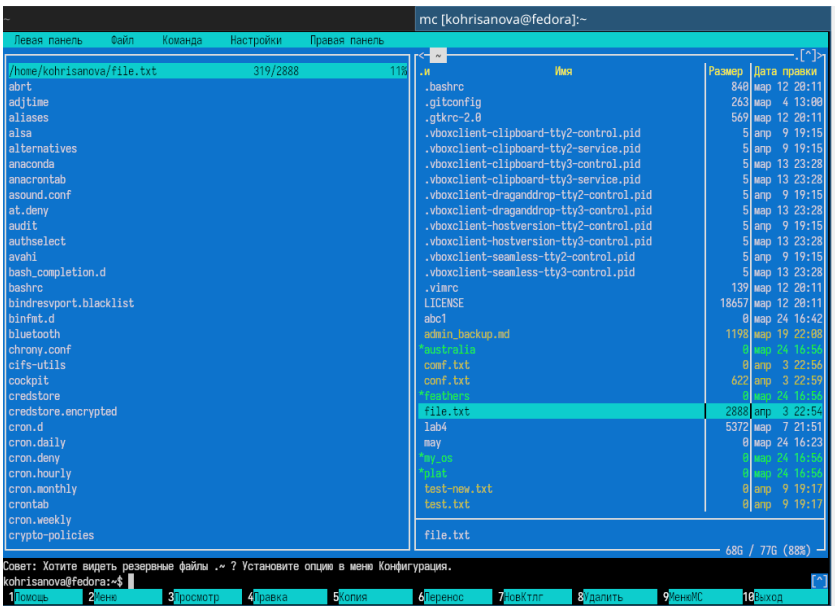

Рис. 3: Перемещаю файл

Просматриваю информацию о файле

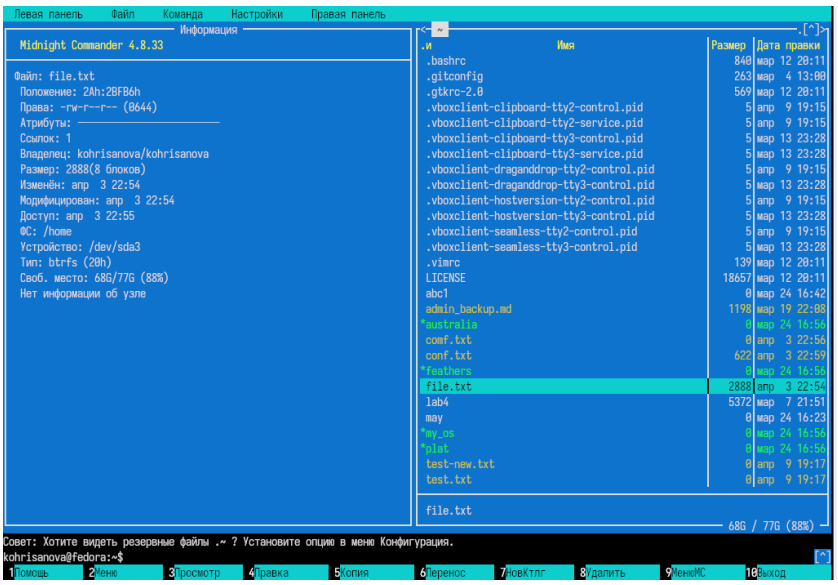

Рис. 4: Просматриваю информацию о файле

Просматриваю права доступа

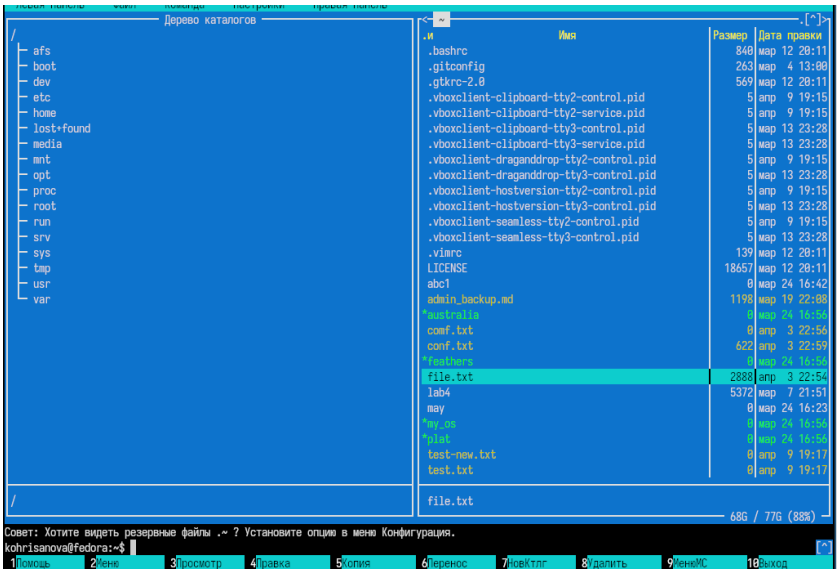

Рис. 5: Просматриваю права доступа

Меню “Файл”

Редактирование файла

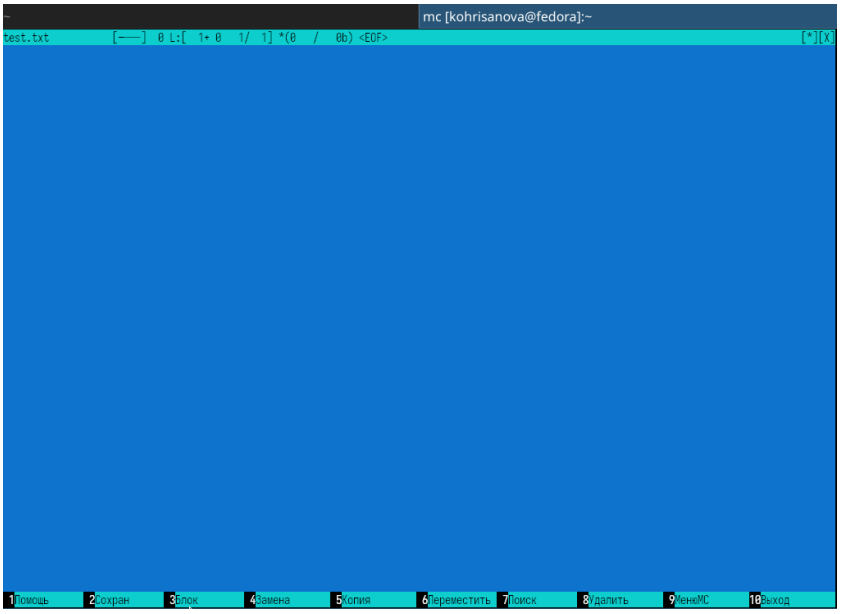

Рис. 1: Редактирование файла

Создание каталога

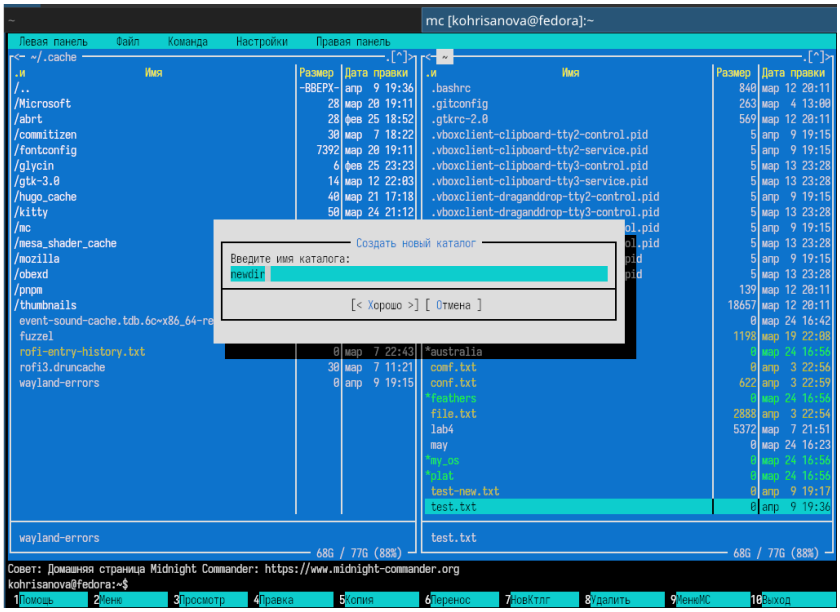

Рис. 2: Создание каталога

Копирование файлов в созданный каталог

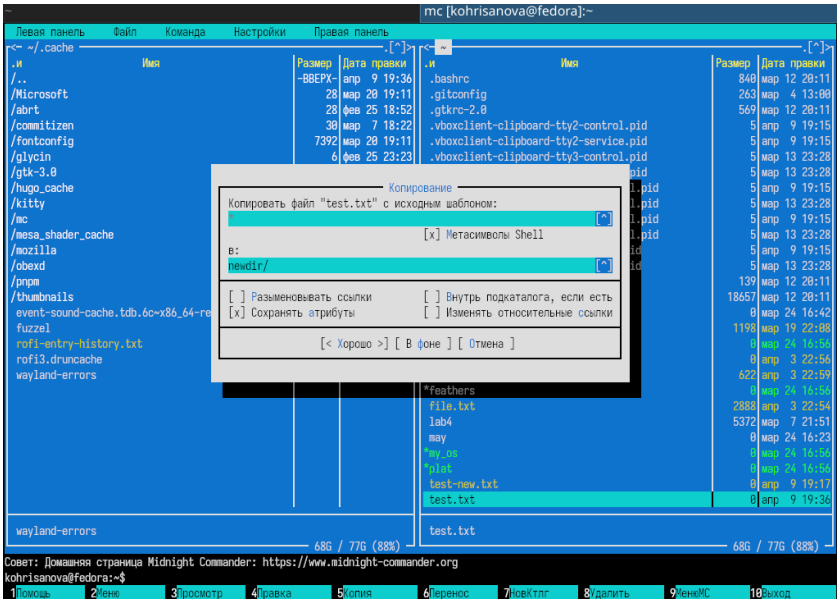

Рис. 3: Копирование файлов в созданный каталог

Меню “Команда”

Ищу файлы с расширением .c, содержащие слово “main”

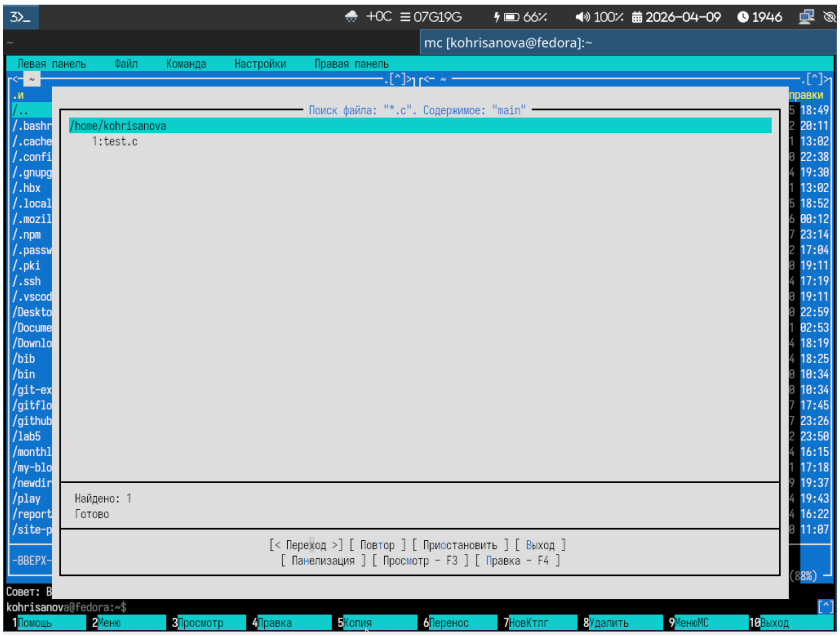

Рис. 1: поиск файлов с расширением

Смотрю историю команд

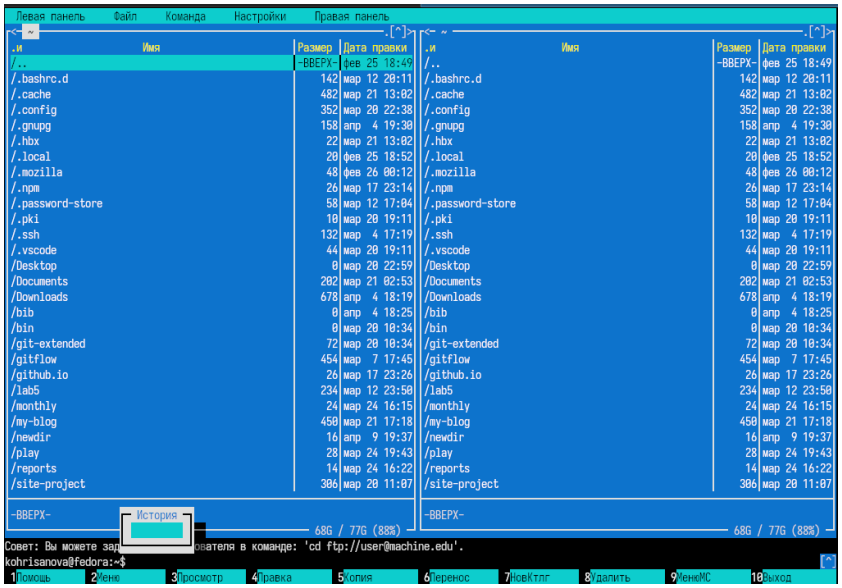

Рис. 2: Смотрю историю команд

Перехожу в домашний каталог

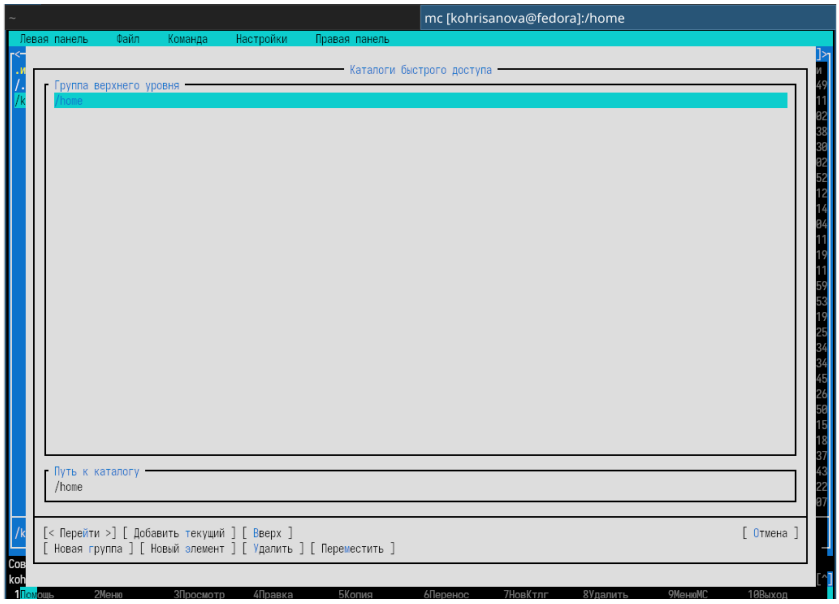

Рис. 3: Перехожу в домашний каталог

Меню “Настройки”

меняю внешний вид

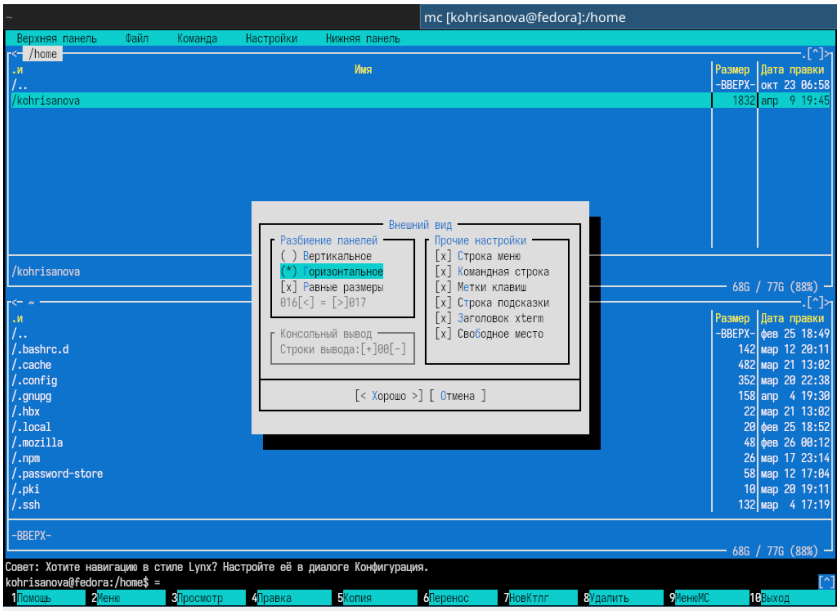

Рис. 1: меняю внешний вид

Встроенный редактор mc

Вставляю текст из буфера обмена

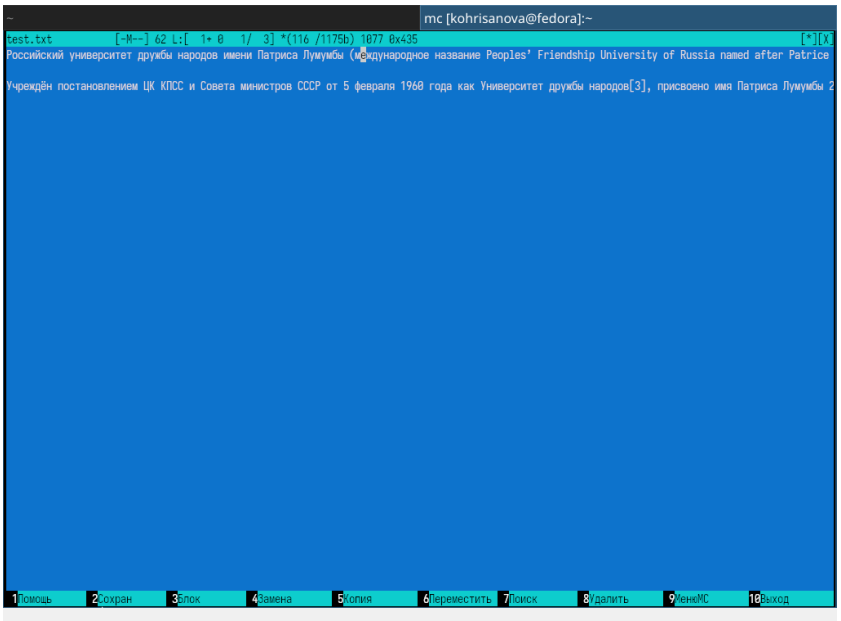

Рис. 1: вставка текста

Удаляю строку

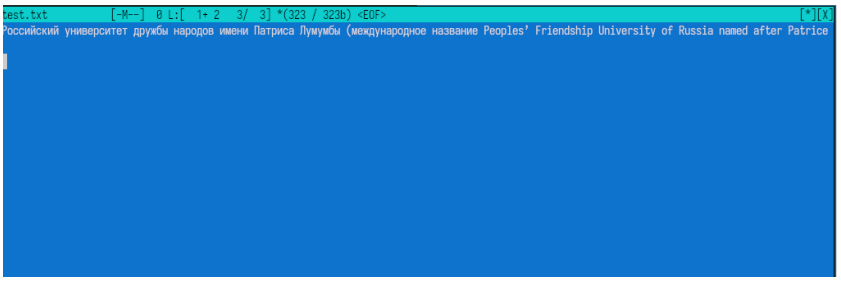

Рис. 2: удаление

Выделяю фрагмент и копирую выделенное

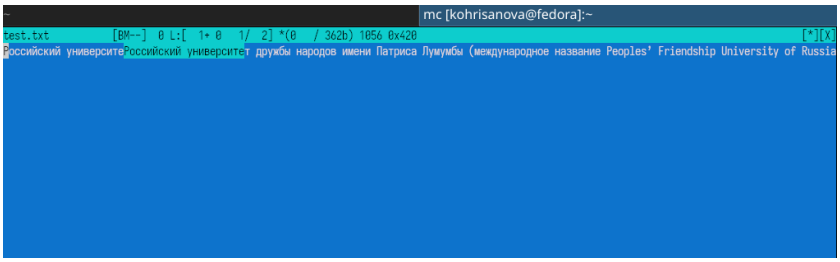

Рис. 3: Выделяю фрагмент и копирую выделенное

Подсветка синтаксиса

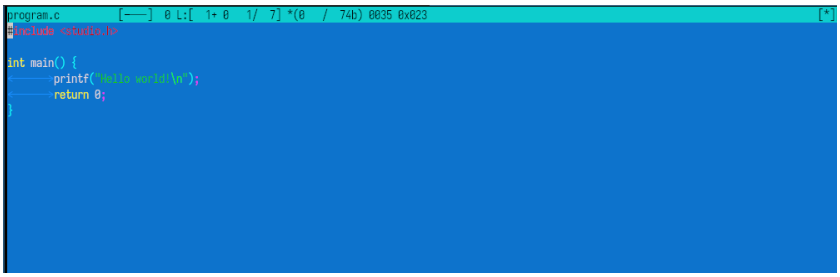

Рис. 1: Пример подсветки синтаксиса в редакторе mc

Вывод

В данной работе мы ознакомились с инструментами командной оболочки Midnight Commander. Приобрели навыки практической работы по просмотру каталогов и файлов

Контрольные вопросы

1. Какие режимы работы есть в mc? Охарактеризуйте их.

Две панели (основной режим), одна панель, информация, дерево, быстрый просмотр.

2. Какие операции с файлами можно выполнить как с помощью команд shell, так и с помощью меню mc? Приведите примеры.

Копирование (cp и F5), перемещение (mv и F6), удаление (rm и F8), создание каталога (mkdir и F7).

3. Опишите структуру меню левой (или правой) панели mc, дайте характеристику командам.

List mode (режим списка), Quick view (быстрый просмотр), Info (информация о каталоге), Tree (дерево каталогов).

4. Опишите структуру меню Файл mc, дайте характеристику командам.

Просмотр (F3), правка (F4), копирование (F5), перемещение (F6), создание каталога (F7), удаление (F8), выход (F10).

5. Опишите структуру меню Команда mc, дайте характеристику командам.

Дерево каталогов, поиск файла, сравнение каталогов, история команд, каталоги быстрого доступа, восстановление файлов.

6. Опишите структуру меню Настройки mc, дайте характеристику командам.

Конфигурация панелей, внешний вид, подтверждения, распознавание клавиш, виртуальная ФС.

7. Назовите и дайте характеристику встроенным командам mc.

F1 — помощь, F2 — пользовательское меню, F3 — просмотр, F4 — правка, F5 — копирование, F6 — перемещение, F7 — создание каталога, F8 — удаление, F9 — меню, F10 — выход.

8. Назовите и дайте характеристику командам встроенного редактора mc.

Ctrl+Y — удалить строку, F5 — копировать выделенное, F6 — вырезать/вставить, Ctrl+U — отменить, F2 — сохранить, Ctrl+Home/End — начало/конец файла.

9. Дайте характеристику средствам mc, которые позволяют создавать меню, определяемые пользователем.

Файл ~/.mc/menu позволяет создавать пользовательские пункты меню.

10. Дайте характеристику средствам mc, которые позволяют выполнять действия, определяемые пользователем, над текущим файлом.

Файл ~/.mc/ext позволяет задавать действия для файлов с определёнными расширениями.