Sergey Zubkov

Senior Backend Engineer

github.com/ksevelyar ksevelyar@gmail.com

Самоучка-программист с ~12 годами опыта разработки коммерческих веб-приложений. Основной интерес — проектирование архитектуры систем и принятие технических решений на уровне сервисов и отдельных задач.

Основной стек: Elixir (4 года), Nix, Vue 3, ранее — Ruby. Последние несколько лет активно изучаю Rust, интересуюсь системным программированием и архитектурой языков без сборщика мусора.

Люблю разбираться в устройстве систем и собирать их целиком — от архитектуры приложения до инфраструктуры и железа.

2022 - 2026

Express (корпоративный мессенджер) Команда ~11 инженеров. Разработка сервисов backend-инфраструктуры мессенджера.

2019 - 2022

B2B Beaty Platform for brands and retailers

2017 - 2019

Graphics Management System for large expositions.

Реализовал распределенный поиск используя async_stream_nolink и pg_trgrm. Оптимизировал работу пуш сервиса прокачивающего 5 миллионов пушей в час: исправил ротацию соединений в адаптерах http2 для ios и android, добавил broadway и настроил рейт лимиты, которые помогли остановить тротлинг со стороны провайдеров во время лавин из сообщений.

I've writed progressive web app with Vue/Vuex/Pug/SASS stack. This includes Firebase Auth, integration with REST API and custom components for cropping and processing images.

Reduced dashboard rendering time by adding PostgreSQL materialized views. Implemented Leaflet map with custom plugins: CRUD via Fetch API, filtering & printing.

Projects

Phoenix backend for habits tracker

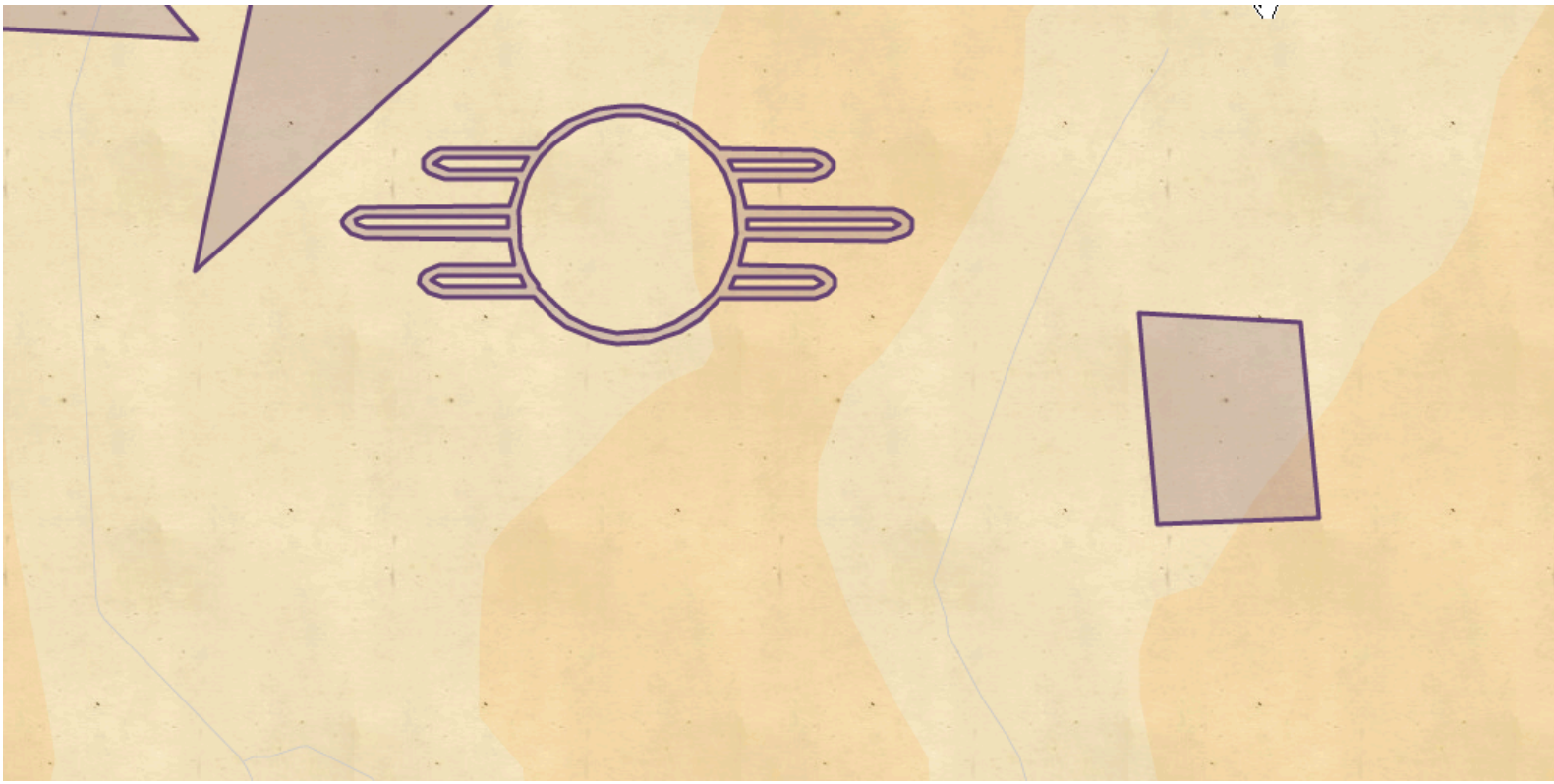

Vue 3 frontend for habits tracker

100 Testing Pyramid

- ~10% E2E tests
- ~30% Snapshots tests
- ~60% Unit tests

090 SOLID

- Single responsibility
- Open/closed
- Liskov substitution
- Interface segregation
- Dependency inversion

080 Category #4

- Example #1
- Example #2
- Example #3
- Example #4
- Example #5

000 Category #5

- Example #1
- Example #2

050 Category #6

- Example #1
- Example #2
- Example #3

NixOS multi-user and multi-host configuration

100 Testing Pyramid

- ~10% E2E tests
- ~30% Snapshots tests
- ~60% Unit tests

090 SOLID

- Single responsibility
- Open/closed
- Liskov substitution
- Interface segregation
- Dependency inversion

080 Category #4

- Example #1
- Example #2
- Example #3
- Example #4
- Example #5

000 Category #5

- Example #1
- Example #2

050 Category #6

- Example #1
- Example #2
- Example #3