令和８年５月 14 日
おおいた地域交通見える化ボード

「豊肥本線見える化ボード」に関する周知ポスター公開のご報告

このたび、豊肥本線見える化ボードの周知を目的として作成した広報ポスターを、資料として公開いたします。

また、基礎データとなった「JR 豊肥本線利用実態調査」（令和７年度実施）において、回答募集に使用した広報ポスターについても、調査活動の記録として併せて公開いたします。

【添付資料】

■ 豊肥本線見える化ボード　広報資料
- ①　豊肥本線見える化ボード　広報ポスター
- ②　豊肥本線見える化ボード　広報チラシ

■ JR 豊肥本線利用実態調査 広報資料
- ①　JR 豊肥本線利用実態調査　広報用ポスター（令和７年度実施）

＜お問い合わせ＞
おおいた地域交通見える化ボード 開発・運営　日本文理大学経営経済学部 津田櫂臣
お問い合わせやご用件は、下記の専用フォームよりお願いいたします。
https://forms.gle/zqYbu7VQJ5xeSfCB6

資料①　豊肥本線見える化ボード　広報ポスター

資料②　豊肥本線見える化ボード　広報チラシ

この路線、どうすれば もっと乗りたくなる？

をみんなで考える仕組みができました

豊肥本線見える化ボードとは？

本格的な人口減少時代を迎える中、地域の「足」である豊肥本線を持続可能な路線として未来へ繋ぐため、沿線の皆様の利用実態や生きた声を調査しました。

「この調査結果を専門家だけでなく、誰もが現状を知り、ともに考えるきっかけにしてほしい」

この思いからすべてのデータを一般公開します。使い方は自由です。探究学習やまちづくりの議論など、公共交通の未来を考える上の１つの指針や基礎となれば幸いです。

流動データ

利用者の動線データを可視化してご覧いただけます。

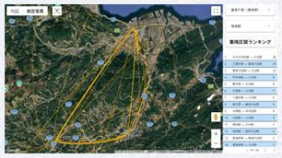

利用目的データ

利用目的を年齢や利用タイプ別で確認できます。

利用者の声

利用者の方々のご意見・ご感想をご紹介します。

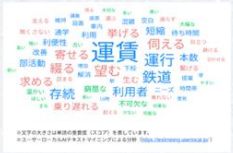

どうやって見みるの？

スマホやパソコンで

QRコードまたはURLからアクセス

QRコードから アクセス！

- 誰でも無料で利用できます。
- データのダウンロードも可能です。
- 詳しくはマニュアルをチェック！

2026年4月 一般公開スタート

ローカル線の未来を みんなで考えるために

沿線自治体の皆様へ

・施策立案・住民説明の資料に

運行事業者の皆様へ

・ダイヤやサービス改善の参考に

地域の皆さまへ

・地域交通の現状を知り未来を考える入口に

NBU 日本文理大学 今西研究室

JR豊肥本線利用実態調査報告書 豊肥本線(大分エリア)見える化ボード

https://lookerstudio.google.com/reporting/c6c380ab-8f76-4ee1-9c88-4f0a9ec72371

資料③ JR 豊肥本線利用実態調査 広報用ポスター（令和 7 年度実施）