OSI Model

- Application Layer
- Presentation Layer
- Session Layer
- Transport Layer
- Network Layer
- Data Link Layer
- Physical Layer

TCP/IP Model

- Application Layer
- Transport Layer
- Internet Layer
- Network Access Layer

TCP/IP Protocol Suite

- HTTP
- SMTP
- Telnet
- FTP
- DNS
- RIP
- SNMP
- TCP
- UDP
- ARP
- IP
- IGMP
- ICMP
- Ethernet
- Token Ring
- ATM
- Frame Relay

Application

SCTP
COPS
SOCKS
SLP
WCCP
FTP, Telnet, SMTP, POP3, X-Window, HTTP
TFTP
NTP
CMOT, SNMP
HTTP-s
SSH
RADIUS
ISAKMP
RTSP
TACACS+, TACACS
RLOGIN, RSHELL, PRINT, REXEC, RWHO
IMAP4
GDP

Presentation

Session

Net-BIOS-SSN
Net-BIOS-SN
DNS
LDAP
SST
DSMCC (MPEG)

Transport

X.25
XOT
ISO TP
ISO DE
DVMRP
TALI
RUDP
Net-BIOS-DGM
Mobile IP
TCP
UDP

Network

PIM
DHCP
BOOTP
ICMP
RSVP
VRRP
IMGP
BGP, RIP, GRE, E-IGRP, NHRP, GGP, HSRP, EGP, IGRP, OSPF, NARP
IP
ESP AH
TDP, MPLS

Data Link

RSRB
ARP, RARP, IARP, SLARP
CSLIP
SLIP
L2F, PPTP, L2TP, ATMP
Trailers
STUN-SDLC

Physical

Baidu 经验
jingyan.baidu.com

TCP/IP

第7层　应用层

7

各种应用程序协议，如HTTP、FTP、SMTP、POP3。

常见使用TCP协议的应用层服务

HTTP 超文本传输协议	FTP 文件传输协议	SMTP 简单邮件传输协议	TELNET TCP/IP终端仿真协议
POP3 邮局协议第3版	Finger 用户信息协议	NNTP 网络新闻传输协议	IMAP4 因特网信息访问协议第四版

UNIX网络服务

LPR UNIX远程打印协议	Rwho UNIX远程Who协议	Rexec UNIX远程执行协议
Login UNIX远程登陆协议	RSH UNIX远程Shell协议	

常见使用UDP协议的应用层服务

- BOOTP 引导协议
- DHCP 动态主机配置协议
- NTP 网络时间协议
- TFTP 简单文件传输协议

HP网络服务

NTF HP 网络文件传输协议	RDA HP 远程数据库访问协议	VT 虚拟终端仿真协议	RFA HP 远程文件访问协议	RPC Remote Process Comm.

同时使用TCP和UDP协议的应用层服务

SOCKS 安全套接字协议	FANP 流属性通知协议
SLP 服务定位协议	MSN 微软网络服务
Radius 远程用户拨号认证服务协议	DNS 域名系统

SUN网络服务

NFS 网络文件系统协议	R-STAT SUN远程状态协议	PMAP SUN端口映射协议
NIS SUN网络信息系统协议	NSM SUN网络状态监测协议	Mount

- S-HTTP 安全超文本传输协议
- GDP 网关发现协议
- X-Window X-Window
- CMOT 基于TCP/IP的CMIP协议
- DECnet NSP
- LPP 轻量级表示协议
- NBSSN NetBIOS会话服务协议
- SNMP 简单网络管理协议
- IPX
- XDP 外部数据表示协议

第6层　表示层

6

信息的语法语义以及它们的关联，如加密解密、转换翻译、压缩解压缩。

安全协议

SSL 安全套接字层协议	TLS 传输层安全协议

目录访问协议

DAP 目录访问协议	LDAP 轻量级目录访问协议

- RPC 远程过程调用协议
- VFRP NeTBIOS IPX / VINES NETRPC

第5层　会话层

5

不同机器上的用户之间建立及管理会话。

DSI NetBIOS	IP NeTBIOS ISO-TP SSP	SMB MSRPC

- NetBIOS
- XOT 基于TCP之上的X.25协议
- Van Jacobson 压缩TCP协议
- ISO-DE ISO开发环境
- TALI 传输适配层接口协议
- RUDP 可靠的用户数据报协议
- Mobile IP 移动IP协议

TCP 传输控制协议

UDP 用户数据报协议

第4层　传输层

4

接受上一层的数据，在必要的时候把数据进行分割，并将这些数据交给网络层，且保证这些数据段有效到达对端。

安全协议

AH 认证头协议	ESP 安全封装有效载荷协议

- IP/IPv6 互联网协议/互联网协议第6版
- SLIP 串行线路IP协议
- X.25
- NetWare
- ICMPv6 互联网控制信息协议第6版
- ICMP 互联网控制信息协议
- IGMP 互联网组管理协议

路由协议

EGP 外部网关协议	NHRP 下一跳解析协议	GGP 网关到网关协议	RSVP 资源预留协议	RIP2 路由信息协议第2版
OSPF 开放最短路径优先协议	IE-IRGP 增强内部网关路由选择协议	VRRP 虚拟路由器冗余协议	PIM-DM 密集模式独立组播协议	PIM-SM 稀疏模式独立组播协议
IGRP 内部网关路由协议	RIPng for IPv6 IPv6路由信息协议	PGM 实际通用组播协议	DVMRP 距离矢量组播路由协议	MOSPF 组播开放最短路径优先协议

第3层　网络层

3

控制子网的运行，如逻辑编址、分组传输、路由选择。

隧道协议

PPTP 点对点隧道协议	L2TP 第二层隧道协议
L2F 第二层转发协议	ATMP 接入隧道管理协议

Cisco协议

CDP 思科发现协议
CGMP 思科组管理协议

地址解析协议

ARP 地址解析协议
RARP 逆向地址解析协议

MPLS 多协议标签交换协议	XTP 压缩传输协议	DCAP 数据转接客户访问协议
SLE 串行连接封装协议	IPinIP IP套IP封装协议	

第2层　数据链路层

2

物理寻址，同时将原始比特流转变为逻辑传输线路。

第1层　物理层

1

机械、电子、定时接口通信信道上的原始比特流传输。

- IEEE 802.2
- Ethernet v.2
- Internetwork

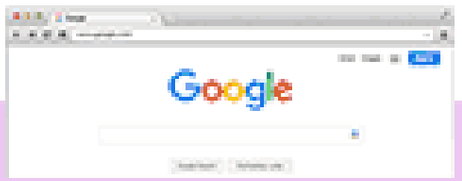

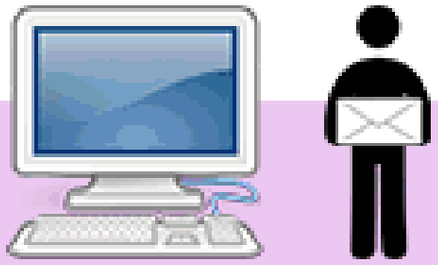

7. Application

Network process to application

DNS, WWW/HTTP, P2P, EMAIL/POP, SMTP, Telnet, FTP

6. Presentation

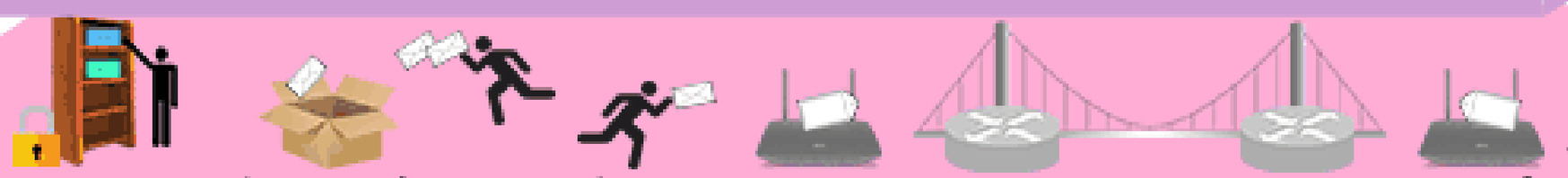

Data representation and encryption

Recognizing data: HTML, DOC, JPEG, MP3, AVI, Sockets

5. Session

Interhost communication

Session establishment in TCP, SIP, RTP, RPC-Named pipes

4. Transport

End-to-end connections and reliability

TCP, UDP, SCTP, SSL, TLS

3. Network

Path determination and logical addressing

IP, ARP, IPsec, ICMP, IGMP, OSPF

2. Data Link

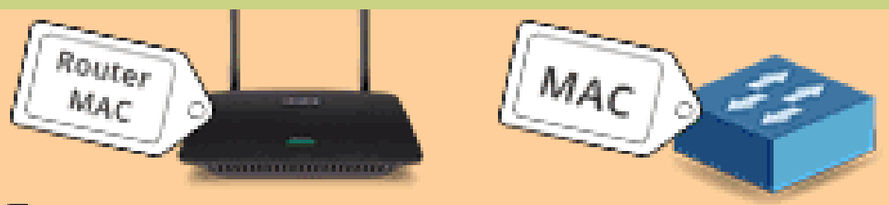

Physical addressing

Ethernet, 802.11, MAC/LLC, VALN, ATM, HDP, Fibre Channel, Frame Relay, HDLC, PPP, Q.921, Token Ring

1. Physical

Media, signal, and binary transmission

RS-232, RJ45, V.34, 100BASE-TX, SDH, DSL, 802.11

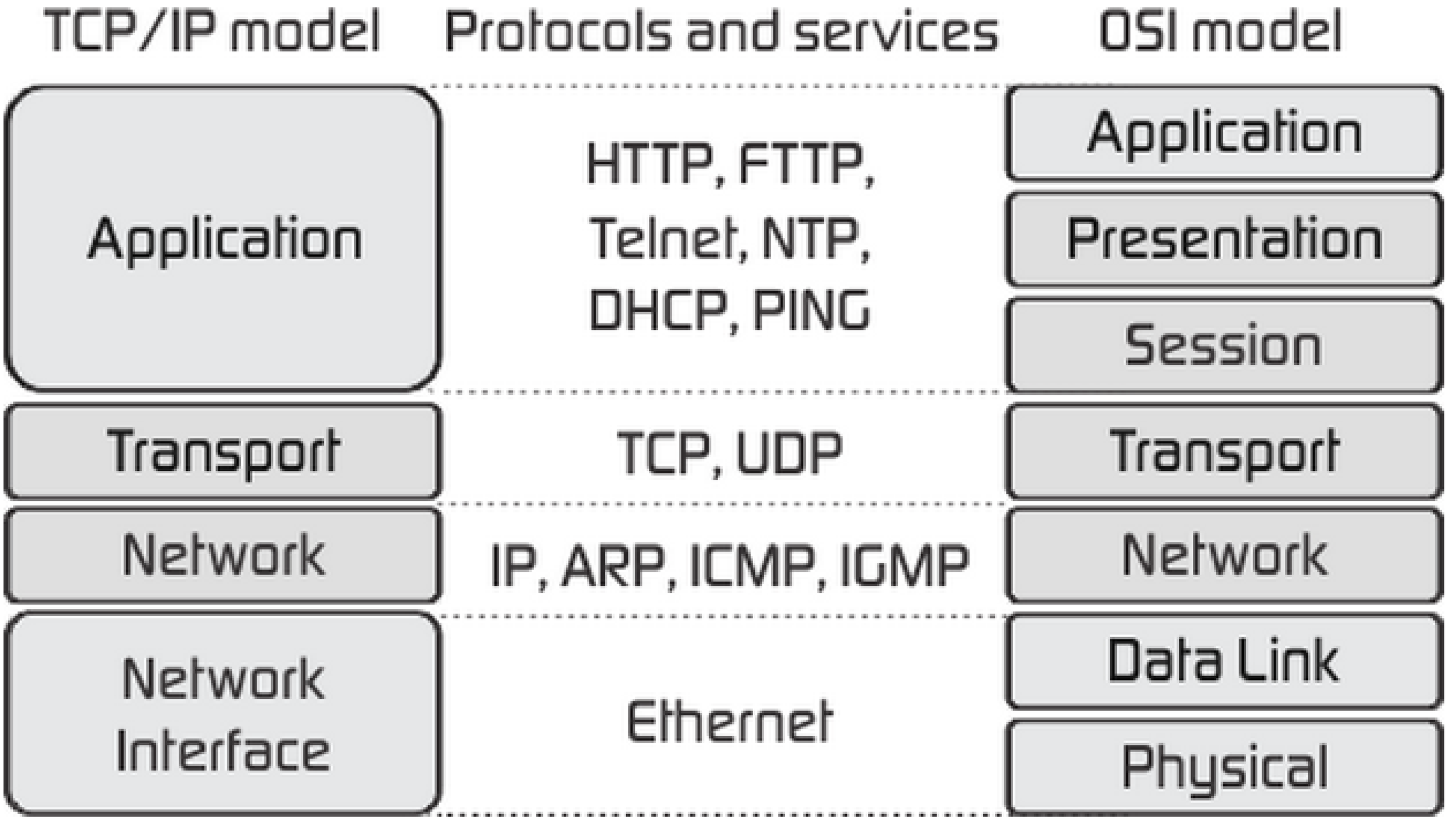
TCP/IP model
Protocols and services
OSI model
Application
Transport
Network
Network Interface
HTTP, FTTP, Telnet, NTP, DHCP, PING
TCP, UDP
IP, ARP, ICMP, IGMP
Ethernet
Application
Presentation
Session
Transport
Network
Data Link
Physical