公司简介
COMPANY PROFILE

芯控源(AGMsemi)成立于2015年，

- 专注于IGBT/FRD和SiC MOSFET/硅基功率MOSFET研发的高科技公司，致力于实现高端功率器件的国产替代。(特色–高频– 应用)
- 产品重点：面向人型机器人、AI智能、新能源车、光伏和储能领域。
- 产品广泛应用于PD快充、无刷电机、同步整流电源、BMS、充电桩、绿色照明等、工业领域。
- 从业经验15–25年，团队来自头部晶圆厂(华虹、中芯、积塔、Diodes)。
- 晶圆代工厂（华虹、万国、芯恩、粤芯）。
- 芯控源（AGMsemi)专注于高能效功率半导体器件的创新研发，力争为客户提供更优质的服务，创造更高的价值。

企业愿景

缔造中国领先的半导体企业
体现AGMSEMI的品牌价值

企业使命

致力于发展成为国际功率
器件主要供应商

核心价值观

以客户为中心 以奋斗者为中心
以技术质量为生命

TEL:0755–82580824 FAX:0755–88324407

Email:xkydz@agm–mos.com

网址：www.agm–mos.com

地址：深圳市龙岗区坂田街道赣锋科技大厦B栋13楼

AGMSEMI

中高端功率器件设计商

AGMSEMI 工控电源 逆变 —— SIC 选型手册

- 碳化硅场效应管 （Sic Mosfet）
- 碳化硅功率模块 （Sic Power Module）
- 碳化硅肖特基二极管 （Sic Schottky Diodes）

深圳市芯控源电子科技有限公司

Shenzhen AGMSEMI Electronic Technology Co. , Ltd.

Sic Mosfet

Part NO	Vdss(v)	Id(A)	RdsON (mΩ)	Operating Junction Temperature	Package	Application	备注
AGM65K020ATK1	650	111	21(18V)	−55℃ to 175℃	TO-247	电源-消费、工业类，微型逆变器、便携储能	--
AGM65K020TBK1	650	111	21(18V)	−55℃ to 175℃	TO-247-4L	电源-消费、工业类，微型逆变器、便携储能	--
AGM65K60PL2	650	41	60(18V)	−55℃ to 175℃	TOLL	电源-消费、工业类	负压
AGM65K60TBP1	650	89	56	−55℃ to 175℃	TO-247-4L	电源-消费、工业类	负压
AGM65K060LLP1	750	75	43	−55℃ to 175℃	TOLL	电源-消费、工业类，OBC、DC-DC电源	负压
AGM65K065ATK1	750	83	45	−55℃ to 175℃	TO-247	电源-消费、工业类，OBC、DC-DC电源	0V关断
AGM65K065LLK1	750	83	45	−55℃ to 175℃	TOLL	电源-消费、工业类，OBC、DC-DC电源	0V关断
AGM65K065FK1	750	80	45	−55℃ to 175℃	TO-220F	电源-消费、工业类，OBC、DC-DC电源	0V关断
AGM65K090AK1	750	90	40	−55℃ to 175℃	PDFN5*6	电源-消费、工业类，OBC、DC-DC电源	0V关断
AGM65K090FK1	750	90	40	−55℃ to 175℃	TO-220F	电源-消费、工业类，OBC、DC-DC电源	0V关断

Sic Mosfet

Part NO	Vdss(v)	Id(A)	RdsON (mΩ)	Operating Junction Temperature	Package	Application	备注
AGM65K090ATK1	750	40	82	−55℃ to 175℃	TO-247	智能电网 一电力配电设备、UPS，OBC、 DC-DC电源，工业设备	0V关断
AGM65K120FK1	750	28	125	−55℃ to 175℃	TO-220F	智能电网 一电力配电设备、UPS，OBC、 DC-DC电源，工业设备	0V关断
AGM65K180AK1-A	750	20	150	−55℃ to 175℃	PDFN5*6	智能电网 一电力配电设备、UPS，OBC、 DC-DC电源，工业设备	0V关断
AGM65K180DK1-A	750	20	180	−55℃ to 175℃	TO-252	智能电网 一电力配电设备、UPS，OBC、 DC-DC电源，工业设备	0V关断
AGM65K180FK1-A	750	20	180	−55℃ to 175℃	TO-220F	智能电网 一电力配电设备、UPS，OBC、 DC-DC电源，工业设备	0V关断
AGM65K180FK2-A	650	17	170	−55℃ to 175℃	TO-220F	智能电网 一电力配电设备、UPS，OBC、 DC-DC电源，工业设备	0V关断
AGM65K180HK1-A	750	20	150	−55℃ to 175℃	TO-263	智能电网 一电力配电设备、UPS，OBC、 DC-DC电源，工业设备	0V关断
AGM65K180RK1-A	850	3.7	180	−55℃ to 175℃	SOT223-3L	智能电网 一电力配电设备、UPS，OBC、 DC-DC电源，工业设备	0V关断
AGM65K230FK1	650	16	260	−55℃ to 175℃	TO-220F	智能电网 一电力配电设备、UPS，OBC、 DC-DC电源，工业设备	0V关断
AGM65K240FK2	650	10	250	−55℃ to 175℃	TO-220F	智能电网 一电力配电设备、UPS，OBC、 DC-DC电源，工业设备	0V关断

Sic Mosfet

Part NO	Vdss(v)	Id(A)	RdsON (mΩ)	Operating Junction Temperature	Package	Application	备注
AGM65K380FK2	650	12	350	−55℃ to 175℃	TO-220F	智能电网 一电力配电设备、UPS，OBC、 DC-DC电源，工业设备	0V关断
AGM65K380AK1	750	12	330	−55℃ to 175℃	PDFN5*6	智能电网 一电力配电设备、UPS，OBC、 DC-DC电源，工业设备	0V关断
AGM65K380DK1	750	12	330	−55℃ to 175℃	TO-252	智能电网 一电力配电设备、UPS，OBC、 DC-DC电源，工业设备	0V关断
AGM65K380FK1	750	12	330	−55℃ to 175℃	TO-220F	智能电网 一电力配电设备、UPS，OBC、 DC-DC电源，工业设备	0V关断
AGM65K540DK1	730	7	540	−55℃ to 175℃	TO-252	智能电网 一电力配电设备、UPS，OBC、 DC-DC电源，工业设备	0V关断
AGM65K540FK1	730	7	540	−55℃ to 175℃	TO-220F	智能电网 一电力配电设备、UPS，OBC、 DC-DC电源，工业设备	0V关断
AGP40K120TBF1	1200	68	37(18V)	−55℃ to 175℃	TO-247-4L	智能电网 一电力配电设备、UPS，OBC、 DC-DC电源，工业设备	0V关断
AGP070330BG	3300	50	70	−55℃ to 175℃	TO-247	智能电网 一电力配电设备、UPS，OBC、 DC-DC电源，工业设备	0V关断

Sic Power Module

Part NO	Vdss(v)	Id(A) @80°C	RdsON (mΩ)	Operating Junction Temperature	Package	Application
AGM120B120N2	1200	204	13.4	−55℃ to 175℃	EASY-1B	电源-消费、工业类，微型逆变器、便携储能
AGM225B120N3	1200	270	5.3	−55℃ to 175℃	EASY-2B	电源-消费、工业类，微型逆变器、便携储能
AGM300B170F62	1700	432	7.5	−55℃ to 175℃	62mm	电源-消费、工业类

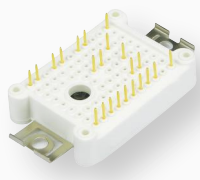

EASY-1B

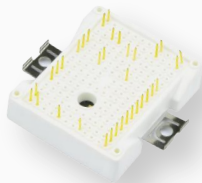

EASY-2B

62mm

Sic Schottky Diodes

Part NO	VR(V)	IF(A)@ 150℃	Qc	VF(V) @25°C	Operating Junction Temperature	Package	Application
AGM80B300A	300	80	95nC	1.0	−55℃ to 175℃	PDFN5*6	电源-消费、工业类，微型逆变器、便携储能
AGM80B300AT	300	80	95nC	1.0	−55℃ to 175℃	TO-247	电源-消费、工业类，微型逆变器、便携储能
AGM80B300FB	300	80	95nC	1.0	−55℃ to 175℃	TO-220F-2L	电源-消费、工业类，微型逆变器、便携储能

Sic Schottky Diodes

Part NO	VR(V)	IF(A)@150℃	Qc	VF(V)@25℃	Operating Junction Temperature	Package	Application
AGM4B650A	650	4	12nC	1.37	−55℃ to 175℃	PDFN5*6	智能电网 一电力配电设备、UPS，OBC、 DC–DC电源，工业设备
AGM4B650CB	650	4	12nC	1.37	−55℃ to 175℃	TO–220–2L	智能电网 一电力配电设备、UPS，OBC、 DC–DC电源，工业设备
AGM4B650D	650	4	12nC	1.37	−55℃ to 175℃	TO–252	智能电网 一电力配电设备、UPS，OBC、 DC–DC电源，工业设备
AGM6B650A	650	6	17nC	1.37	−55℃ to 175℃	PDFN5*6	智能电网 一电力配电设备、UPS，OBC、 DC–DC电源，工业设备
AGM6B650CB	650	6	17nC	1.37	−55℃ to 175℃	TO–220–2L	智能电网 一电力配电设备、UPS，OBC、 DC–DC电源，工业设备
AGM6B650D	650	6	17nC	1.37	−55℃ to 175℃	TO–252	智能电网 一电力配电设备、UPS，OBC、 DC–DC电源，工业设备
AGM8B650A	650	8	23nC	1.38	−55℃ to 175℃	PDFN5*6	智能电网 一电力配电设备、UPS，OBC、 DC–DC电源，工业设备
AGM8B650CB	650	8	23nC	1.38	−55℃ to 175℃	TO–220–2L	智能电网 一电力配电设备、UPS，OBC、 DC–DC电源，工业设备
AGM8B650D	650	8	23nC	1.38	−55℃ to 175℃	TO–252	智能电网 一电力配电设备、UPS，OBC、 DC–DC电源，工业设备
AGM8B650DK1	650	8	40nC	1.25	−55℃ to 175℃	TO–252	智能电网 一电力配电设备、UPS，OBC、 DC–DC电源，工业设备

Sic Schottky Diodes

Part NO	VR(V)	IF(A)@150℃	Qc	VF(V)@25℃	Operating Junction Temperature	Package	Application
AGM10B650A	650	10	29nC	1.36	−55℃ to 175℃	PDFN5*6	智能电网 一电力配电设备、UPS，OBC、 DC–DC电源，工业设备
AGM10B650AK1	650	10	47nC	1.27	−55℃ to 175℃	PDFN5*6	智能电网 一电力配电设备、UPS，OBC、 DC–DC电源，工业设备
AGM10B650CB	650	10	29nC	1.36	−55℃ to 175℃	TO–220–2L	智能电网 一电力配电设备、UPS，OBC、 DC–DC电源，工业设备
AGM10B650D	650	10	29nC	1.36	−55℃ to 175℃	TO–252	智能电网 一电力配电设备、UPS，OBC、 DC–DC电源，工业设备
AGM10B650DK1	650	10	47nC	1.27	−55℃ to 175℃	TO–252	智能电网 一电力配电设备、UPS，OBC、 DC–DC电源，工业设备
AGM10B650FB	650	10	29nC	1.36	−55℃ to 175℃	TO–220F–2L	智能电网 一电力配电设备、UPS，OBC、 DC–DC电源，工业设备
AGM20B650FCK1	650	20	92nC	1.25	−55℃ to 175℃	TO–220F–2L	智能电网 一电力配电设备、UPS，OBC、 DC–DC电源，工业设备
AGM20B1200TC	1200	20	105nC	1.39	−55℃ to 175℃	TO–247–2L	智能电网 一电力配电设备、UPS，OBC、 DC–DC电源，工业设备
AGM30B1200TC	1200	30	137nC	1.45	−55℃ to 175℃	TO–247–2L	智能电网 一电力配电设备、UPS，OBC、 DC–DC电源，工业设备
AGM40B1200TC	1200	40	186nC	1.44	−55℃ to 175℃	TO–247–2L	智能电网 一电力配电设备、UPS，OBC、 DC–DC电源，工业设备