www.livehindustan.com

हिन्दुस्तान

भरोसा नए हिन्दुस्तान का

शनिवार
9 दिसंबर 2023, नई दिल्ली, नगर संस्करण

● पांच प्रदेश ● 21 संस्करण

मनसुख मंडाविया ने कहा, आयुष्मान भारत के तहत अस्पतालों में छह करोड़ लोग भर्ती हुए

SPECTRUM @METRO
ACCESS TO INTERNATIONAL LIFESTYLE
Sec-75, Noida

75

STUDIO 75

WHERE LUXURY COMES WITH UNMATCHED PRICE
IN SEC-75, CENTRAL NOIDA

FULLY FURNISHED
STUDIO APARTMENTS

STARTING FROM
₹74.75 LAKH*
LAST OPPORTUNITY TO GRAB

PROJECT HIGHLIGHTS
Opposite Renowned Hospital | Opposite Sec-50, Noida Metro Station | High-Yield Rental

For more information call us @
8750 144 155

www.spectrummetro.com
VISIT OUR WEBSITE

SCAN THE QR CODE
TO VISIT WEBSITE

Company RERA Regd. No.: UPRERAPRM5818, Project RERA Regd. No. Block (B, C & D) : UPRERAPRJ17035, Block(A & E): UPRERAPRJ427696 | RERA Website:www.up-rera.in 1 Sq. mtr= 10.764 Sq.ft.
Disclaimer: All Specifications, design, layout, images, conditions are only indicative and some of these can be changed as per the discretion of the builder/architech/authority. These are purely conceptual and constitute no legal offerings. *T&C Apply

SPECTRUM @METRO
ACCESS TO INTERNATIONAL LIFESTYLE
Sec-75, Noida

HIGH STREET COMMERCIAL
LOWEST MAINTENANCE

PRESENTS

BOOK YOUR LUCK 2.0

फ़ायदे का सौदा

BEST RETURNS IN BEHTAR PRICE

PREMIUM RETAIL SHOPS

INVESTMENT STARTS AT
Rs. 46.75 LAKH*

GET LEASE GUARANTEE
Rs. 3.79 LAKH*
Per Annum (Post Possession*)

BOOK 'N' WIN

XUV Car | Electric Bike | iPhone 15 | Gold Coin
International Holiday Package | LED TV | AC

Come & Visit Us at Phase - 2 for **"BOOK YOUR LUCK 2.0"** on 09th & 10th Dec (Saturday & Sunday)

For more information call us @
8882 500 600

For Leasing Inquiry :
8750 200 900

www.spectrummetro.com
VISIT OUR WEBSITE

SCAN THE QR CODE TO VISIT WEBSITE

Company RERA Regd. No.: UPRERAPRM5818, Project RERA Regd. No. Block (B, C & D) : UPRERAPRJ17035, Block(A & E): UPRERAPRJ427696 | RERA Website:www.up-rera.in 1 Sq. mtr= 10.764 Sq.ft.
Disclaimer: All Specifications, design, layout, images, conditions are only indicative and some of these can be changed as per the discretion of the builder/architech/authority. These are purely conceptual and constitute no legal offerings. *T&C Apply

www.livehindustan.com

हिन्दुस्तान

भरोसा नए हिन्दुस्तान का

शनिवार
9 दिसंबर 2023, नई दिल्ली, नगर संस्करण

वर्ष 88, अंक 292, 24 पेज, मूल्य ₹ 5.00, हिन्दुस्तान टाइम्स के साथ मूल्य ₹ 10.50 एवं एचटी एज के साथ मूल्य ₹ 6.75 • पांच प्रदेश • 21 संस्करण

हरमनप्रीत कौर की अगुवाई में भारतीय क्रिकेट टीम आज इंग्लैंड से भिड़ेगी

P-20

कार्रवाई : पैसे के बदले सवाल मामले में निष्कासन के प्रस्ताव को लोकसभा ने दी मंजूरी

महुआ की संसद सदस्यता समाप्त

नई दिल्ली, विशेष संवाददाता। तृणमूल कांग्रेस की सांसद महुआ मोइत्रा को 'पैसे लेकर सवाल पूछने' के मामले में शुक्रवार को लोकसभा की सदस्यता से निष्कासित कर दिया गया। लोकसभा की आचार समिति की रिपोर्ट के आधार पर सत्तापक्ष की ओर से रखे गए निष्कासन के प्रस्ताव को सदन ने ध्वनिमत से मंजूरी दे दी।

इससे पहले विपक्ष ने इसका जोरदार विरोध किया और महुआ को अपनी बात रखने का मौका देने की मांग की। विरोध में कांग्रेस और तृणमूल कांग्रेस समेत अधिकांश विपक्ष दलों के सदस्यों ने सदन से वॉकआउट किया।

सदस्य आसन के करीब पहुंचे : लोकसभा की आचार समिति ने अपनी रिपोर्ट में महुआ मोइत्रा को सदन की सदस्यता से निष्कासित करने की सिफारिश की थी। दोपहर 12 बजे आचार समिति के अध्यक्ष विनोद सोनकर ने जैसे ही सदन में यह रिपोर्ट पेश की, कांग्रेस और तृणमूल के सदस्य आसन के करीब पहुंच गए और नारे लगाते हुए रिपोर्ट की प्रति दिए जाने की मांग करने लगे।

बहस कराने की मांग : तृणमूल के कल्याण बनर्जी ने रिपोर्ट की सिफारिश पर वोटिंग से पहले बहस कराए जाने की मांग की। बाद में इस रिपोर्ट पर चर्चा हुई और विपक्ष के तर्कों और विरोध के बाद सत्तापक्ष के भारी समर्थन से इसे मंजूरी दी गई। तृणमूल कांग्रेस के सुदीप बंदोपाध्याय ने लोकसभा अध्यक्ष ओम बिरला से बार-बार आग्रह किया कि महुआ मोइत्रा को सदन में उनका पक्ष रखने का मौका दिया जाए। इसके बाद पार्टी के सांसद कल्याण बनर्जी ने कहा कि निष्पक्ष सुनवाई तब होती है, जब प्रभावित व्यक्ति को सुना जाता है।

महुआ को बोलने का मौका नहीं: इस मामले में लोकसभा अध्यक्ष ने संसदीय परंपरा का हवाला देते हुए महुआ को बोलने का मौका देने से इनकार कर दिया। उन्होंने कहा कि सदन की गरिमा और मर्यादा को कायम रखने के लिए यदि कुछ कड़े फैसले लेने की जरूरत पड़ी तो लेने होंगे। इसके बाद संसदीय कार्य मंत्री प्रहलाद जोशी ने मोइत्रा के निष्कासन का प्रस्ताव पेश किया, जिसे सदन ने ध्वनिमत से मंजूरी दे दी। विरोध में कांग्रेस और तृणमूल कांग्रेस के साथ अधिकांश विपक्षी सदस्य सदन से बाहर चले गए।

सत्तापक्ष और विपक्ष के बीच तकरार : इसे पहले चर्चा के दौरान कांग्रेस नेता अधीर रंजन चौधरी ने कहा कि 406 पन्नों की रिपोर्ट इतनी जल्दी कैसे पढ़ें, इसे पढ़ने के लिए 3-4 दिन का समय दिया जाए। वहीं, कांग्रेस नेता मनीष तिवारी ने कहा कि मोइत्रा को अपनी पूरी बात कहने का मौका मिलना चाहिए। भाजपा सांसद हिना गावित ने मनीष तिवारी के सवाल का जवाब देते हुए कहा कि ऐसा पहली बार नहीं हो रहा है। वर्ष 2005 में कांग्रेस के नेतृत्व वाली सरकार के दौरान एक ही दिन रिपोर्ट पेश की गई और उसी दिन 10 सांसदों को निष्कासित कर दिया गया था। हिना ने दावा किया कि 47 बार दुबई से मोइत्रा का अकाउंट लॉगइन हुआ। चार अलग-अलग शहरों से महुआ का अकाउंट लॉगइन हुआ।

तर्कों के तीर P12

नई दिल्ली में शुक्रवार को निष्कासन के बाद लोकसभा से बाहर आतीं महुआ मोइत्रा। • प्रेट्र

15 अक्तूबर को निशिकांत दुबे ने की थी शिकायत

47 बार मुहआ का अकाउंट दुबई से लॉगइन हुआ

क्या कहता है नियम

भाजपा सांसद हिना गावित ने चर्चा के दौरान कहा कि नियम में साफ लिखा है कि अपना संसदीय आईडी पासवर्ड किसी के साथ शेयर नहीं किया जा सकता।

आगे विकल्प क्या

1. महुआ मोइत्रा इस फैसले को हाईकोर्ट या सुप्रीम कोर्ट में चुनौती दे सकती हैं।
2. वह दोबारा चुनाव जीतने के बाद लोकसभा में वापस आ सकती हैं।

वर्ष 2005 में तत्कालीन लोकसभा अध्यक्ष सोमनाथ चटर्जी ने सवालों के बदले पैसे लेने के मामले में आरोपी सदस्यों को सदन में बोलने की अनुमति नहीं दी थी। हम भी संसदीय परिपाटी का पालन कर रहे हैं।

ओम बिरला, लोकसभा अध्यक्ष

मुझे बिना सबूत के ही दोषी ठहरा दिया गया। मुझे ऐसी आचार संहिता का उल्लंघन करने का दोषी पाया गया है, जो वर्तमान में मौजूद नहीं है। आचार समिति ने नियमों की अनदेखी की है।

महुआ मोइत्रा, पूर्व सांसद, टीएमसी

क्या कहती है आचार समिति की रिपोर्ट

भाजपा सांसद विनोद कुमार सोनकर की अध्यक्षता वाली आचार समिति की रिपोर्ट के मुताबिक, महुआ ने अपने लोकसभा पोर्टल की यूजर आईडी और पासवर्ड अनधिकृत व्यक्तियों के साथ साझा करके सदन की अवमानना की है। समिति के छह सदस्यों ने रिपोर्ट के पक्ष में मतदान किया था। इनमें कांग्रेस से निलंबित सांसद परणीत कौर भी शामिल थीं। जबकि, समिति के चार विपक्षी सदस्यों ने रिपोर्ट पर असहमति नोट दिए थे। विपक्षी सदस्यों का कहना था कि महुआ मोइत्रा पर लगाए गए आरोपों में पुख्ता सबूत नहीं हैं।

जनता से जो लूटा, उसकी पाई-पाई लौटानी पड़ेगी: मोदी

नई दिल्ली, विशेष संवाददाता। प्रधानमंत्री नरेंद्र मोदी ने शुक्रवार को विपक्ष पर निशाना साधते हुए कहा कि यह मोदी की गारंटी है कि उन्हें लोगों से लूटा गया एक-एक पैसा लौटाना होगा।

मोदी ने 'एक्स' पर एक मीडिया रिपोर्ट साझा की, जिसमें दावा किया गया है कि झारखंड से कांग्रेस सांसद धीरज प्रसाद साहू से कथित तौर पर जुड़े एक कारोबारी समूह के विभिन्न ठिकानों से आयकर विभाग ने 200 करोड़ रुपये की नकदी बरामद की है।

प्रधानमंत्री ने कहा, देशवासी इन नोटों के ढेर को देखें और फिर इनके नेताओं के ईमानदारी के भाषणों को सुनें। उन्होंने आगे लिखा, जनता से जो लूटा है, उसकी पाई-पाई लौटानी पड़ेगी, यह मोदी की गारंटी है। मीडिया रिपोर्ट में नोटों से भरी कई अलमारियों की तस्वीर भी प्रदर्शित की गई हैं।

पोस्ट करने का अंदाज बदला : प्रधानमंत्री मोदी ने पहली बार किसी पोस्ट पर प्रतिक्रिया देने के लिए सोशल मीडिया पर प्रचलित इमोजी का प्रयोग किया है। नरेंद्र मोदी की ओर से की गई यह अभिव्यक्ति लीक से हटकर थी, क्योंकि उन्होंने इस जवाब में सोशल मीडिया आक्रामकता की अभिव्यक्ति वाले इमोजी पोस्ट किए, जबकि आमतौर पर वह ऐसा नहीं करते हैं।

तीन दिन में 300 करोड़ P11

'तीसरे कार्यकाल में तीसरी अर्थव्यवस्था बनेगा देश'

देहरादून। प्रधानमंत्री नरेंद्र मोदी ने शुक्रवार को उत्तराखंड वैश्विक निवेशक शिखर सम्मेलन में कहा कि भारत कुछ ही वर्षों में दुनिया की तीसरी सबसे बड़ी अर्थव्यवस्था बनने के लिए तैयार है। मोदी ने कहा कि उनके तीसरे कार्यकाल में ऐसा होना तय है।

दो करोड़ महिलाओं को बनाना है लखपति दीदी

मोदी ने कहा कि मेरे संकल्प से सीधा लाभ न दिखे पर उसमें ताकत होती है। ऐसे एक बार मैंने दो करोड़ ग्रामीण महिलाओं को लखपति दीदी बनाने का संकल्प लिया। अब यह आकार लेने लगा है। उत्तराखंड ने भी एक लाख महिलाओं को लखपति दीदी बनाने का लक्ष्य रखा है।

देश में हो आयोजन P13

अंदर

रूस के राष्ट्रपति व्लादिमीर पुतिन ने घोषणा की है कि वह देश के शीर्ष पद के लिए 2024 में होने वाला अगला चुनाव भी लड़ेंगे P19

प्रमुख पांच

सुनवाई से पूर्व लंबे समय तक जेल में रखना गलत

1 उच्चतम न्यायालय ने कहा है कि मुकदमों की सुनवाई से पहले लोगों को लंबे समय तक सलाखों के पीछे रखना गलत है। P06

अयोध्या हवाई अड्डे का काम इसी माह पूरा होगा

2 ज्योतिरादित्य सिंधिया ने कहा कि अयोध्या में हवाई अड्डे का निर्माण इस माह के अंत तक पूरा हो जाएगा। P13

महिला अग्निवीरों की संख्या में बढ़ोतरी

3 नौसेना में महिला अग्निवीरों की संख्या बढ़ रही है। अब तक 1100 से ज्यादा अग्निवीरों की भर्ती हो चुकी है। P11

डब्ल्यूपीएल के लिए आज होगी नीलामी

4 मुंबई में शनिवार को महिला प्रीमियर लीग (डब्ल्यूपीएल) के लिए 165 खिलाड़ियों की बोली लगेगी। P20

जनता के सहयोग से ही हल होगा सवाल

5 हमने कश्मीर की इस समस्या को कई तरीकों से हल करने का प्रयास किया है, किंतु हमने अभी उसे सुलझाया नहीं है। ...मैं इस मामले को जल्दी से निबटाने की कोई प्रतिज्ञा भी क्यों करूं, जो मैं बाद में पूरी न कर सकूं।

जवाहरलाल नेहरू P14

तृतीय स्मृति दिवस

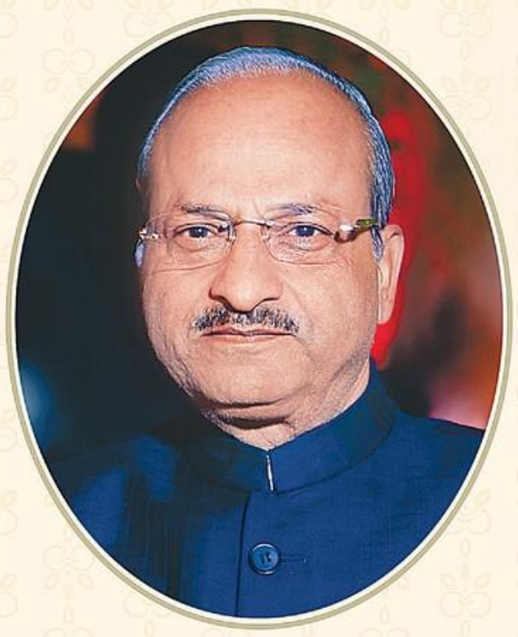

श्री सुरेश चंद्र अग्रवाल
20 अक्टूबर 1951 - 9 दिसंबर 2020

एम. आर. ग्रुप के संस्थापक स्तम्भ एवं धर्मप्रिय कर्मयोगी

आपका स्नेहिल सरल व्यवहार, अथक परिश्रम,
धार्मिक-रचनात्मक प्रवृत्ति, निःस्वार्थ भाव से
जीवन मूल्यों के प्रति जिम्मेदारी एवं जिंदा दिल व्यक्तित्व
हमें हमेशा प्रेरणा एवं मार्गदर्शन प्रदान करता रहेगा।

आपके द्वारा कार्यान्वित सामाजिक व धार्मिक कार्यों की सूची लम्बी है,
जो कार्य आपके अचानक चले जाने से पूर्ण नहीं हो सके,
उन सभी कार्यों को हम आपकी प्रेरणा अनुरूप सम्पूर्ण कर रहे हैं।
आप हमेशा हमारे प्रेरणा स्त्रोत रहेंगे।

MR GROUP

Sweety Supari INDIA'S FAVOURITE | Sweety MOUTH FRESHNER | Sweety SHAHI KHAJOOR | WINGSTON Mathura / Goverdhan / Barsana

bijanads.com

बड़ी बचत

ALTO K10 ₹54 000* **S-PRESSO ₹59 000*** **SWIFT ₹49 000***
WAGONR ₹49 000* **CELERIO ₹59 000***

Scan to know more.

SMART FINANCE
AN ONLINE END-TO-END CAR FINANCE SOLUTION
- Pre-approved loans
- Multiple financiers
- Custom generated loans
- Loan status tracking

ALSO AVAILABLE VIA **SUBSCRIPTION.** SCAN TO KNOW MORE.
www.marutisuzuki.com/subscribe

SCAN THE QR CODE TO SELL YOUR CAR NOW.

SCAN TO CHAT WITH US

ALTO K10 S-PRESSO SWIFT WAGONR CELERIO

MARUTI SUZUKI AUTHORISED DEALERS: EAST DELHI: FAIRDEAL WHEELS, (BHAJANPURA): 7290029025. FAIR DEAL WHEELS, (SHAHDARA): 8448296615. COMPETENT, (GAZIPUR): 8377007977. SINGLA LINK, (PATPARGANJ): 9818199370/011-46488888. T.R. SAWHNEY, (GOKULPUR): 9999399150. MAGIC AUTO, (PREET VIHAR): 8929400502. **CENTRAL DELHI:** MAGIC AUTO, (KAROL BAGH): 8929268145. COMPETENT, (C.P): 9582797749. T.R. SAWHNEY, (DARYAGANJ): 9999399157. **NORTH DELHI:** SAYA, (AZADPUR): 9999369725. DD MOTORS, (NARELA): 9999003888. T.R. SAWHNEY, (PITAMPURA): 9582263509. D.D. MOTORS, (PEERAGARHI): 9999003888. T.R. SAWHNEY, (BADLI): 9999324333. RANA MOTORS, (PRASHANT VIHAR): 9711507777. D.D. MOTORS, (WAZIRPUR): 9999003888. SHREYASH, (PITAMPURA): 9811863863. RANA MOTORS, (GT Karnal Road): 9873477733. SHREYASH, (GT KARNAL ROAD) PH: 9811823823. FAIRDEAL WHEELS, (BUDH VIHAR): 8448296615. **SOUTH DELHI:** ROHAN, (MATHURA ROAD): 9560036262. T.R. SAWHNEY, (NEHRU PLACE): 9999563333. COMPETENT, (LAJPAT NAGAR): 9582797810. AAA VEHICLEADES, (MALVIYA NAGAR): 9971500011. PREM MOTORS, (MAHIPALPUR): 8745887458. D.D. MOTORS, (OKHLA PH-1): 9999003888. SINGLA LINK, (KOTLA): 8826892666/011-40488888. RANA MOTORS, (SAFDARJUNG): 26712222. **WEST DELHI:** MAGIC AUTO, (SEC-20, DWARKA): 8929268146. T.R. SAWHNEY, (RAJOURI GARDEN): 9873781333. COMPETENT, (NAJAFGARH): 9582797763. MAGIC AUTO, (DWARKA SEC-13): 8929268144. AAA VEHICLEADES, (MUNDKA): 9650445555, COMPETENT, (DWARKA): 9582797879, MAGIC AUTO, (PALAM DABRI ROAD): 8929400501, COMPETENT, (SHIVAJI MARG): 9811477799, RANA MOTORS, (JANAKPURI): 9999577776, D.D. MOTORS, (MAYAPURI): 9999003888. JAGMOHAN AUTOMOTIVES, (NARAINA) PH. 9254028648. VIPUL MOTORS, (PASCHIM VIHAR): 8130093031.
FARIDABAD: VIPUL, (MATHURA ROAD): 9999994707. TCS AUTOWORLD, (NEELAM CHOWK): 0129-4252525. AUTO NATION, (MATHURA ROAD): 9899596002. VIPUL, (BALLABGARH): 0129-4208400. ROHAN, (PALWAL): 8930202062. FAIRDEAL PREMIUM WHEELS, (PIYALI CHOWK): 9582101735. **BULANDSHAHAR:** SK UNIVERSE AUTOMOBILE (BULANDSHAHR) PH: 8929734471. SK UNIVERSE AUTOMOBILE (SIKANDRABAD) PH: 9520870938. SK UNIVERSE AUTOMOBILE (KHURJA) PH: 9520870907. SK UNIVERSE AUTOMOBILE (ANOOPSHAHR) PH: 9520870916. SK UNIVERSE AUTOMOBILE (SIYANA) PH: 7456004980. SK UNIVERSE AUTOMOBILE (BB NAGAR) PH: 9520870925. **NOIDA:** RANA (DADRI) PH: 7669710689. DEV (SEC-49) PH: 8448741583. VIPUL, (SEC-63) PH: 9899095972. FAIRDEAL PREMIUM WHEELS, (SEC-10) PH: 9999700944. ROHAN, (SEC-1) PH: 9873501288. VIPUL, (SEC-18) PH: 8800091555. **MANESAR:** PLATINUM MOTOCORP, (IMT CHOWK): 9020990209. PLATINUM MOTOCORP, (FARRUKHNAGAR): 9020990209. PLATINUM MOTOCORP, (PATAUDI): 9020990209. PLATINUM MOTOCORP, (NARNAUL): 9020990209. PLATINUM MOTOCORP, (BILASPUR): 9020990209. PLATINUM MOTOCORP, (MAHINDERGARH): 9020990209. **GHAZIABAD:** T.R. SAWHNEY, (LONI): 9999399180. ROHAN, (MUKUND NAGAR): 9650100045. MOTORCRAFT, (SAHIBABAD): 9650972222. T.R. SAWHNEY, (MOHAN NAGAR): 9582263544. SNV AUTOMOBILES, (AMBEDKAR ROAD): 9811001626. GLOBUS AUTO, (KAVI NAGAR): 8929422701 REGENT AUTO, (MEERUT ROAD): 7065191234. ROHAN, (HAPUR): 0122-2313204. MOTORCRAFT, (MODI NAGAR): 8057692222. MOTORCRAFT, (BHOJPUR): 9319583222. MOTORCRAFT, (MURADNAGAR): 7055440222. **SOHNA:** PASCO, (ALIPUR): 8683000956. PASCO, (TAURU): 8683000929. PASCO, (PUNHANA): 8683000929, PASCO, (NUH): 8683000970. **REWARI:** AUTO VIBES, (KOSLI): 01259-275300. AUTO VIBES, (BAWAL): 7082100280. AUTO VIBES,: 7082010000. AUTO VIBES, (DHARUHERA): 7082100481. AUTO VIBES, (KUND): 7082100244. AUTO VIBES, (DAHINA): 7082100107. **GREATER NOIDA:** ROHAN, (UDYOG VIHAR): 9811800980. VIPUL MOTORS, (GAUR CITY): 9818392491. **GURGAON:** COMPETENT, (SEC-12): 9582797711. PREM MOTORS, (32ND MILESTONE): 8750487504. ROHAN, (SEC-54): 4845400. PREM MOTORS, (6 IDC): 8750987509. VIPUL, (UDYOGVIHAR): 4395700. PASCO, (SEC-18): 4012000. COMPETENT, (SUBHASH CHOWK): 9582797739. RANA MOTORS, (SCO PLOT NO-322 SEC-29): 4260000. PASCO, (SILVERTON SEC-50): 7835003300.

**Terms & Conditions apply. Maruti Suzuki reserves the right to withdraw offers at any point in time without any advance notice.* All offers are applicable till 31st December 2023 or till stocks last. *Offer valid for limited models and in select states only. Offers may vary subject to the model and variant purchased. Creative visualization. Price/offers applicable on the date of invoice shall be applicable. Savings calculated for arena vehicles shall be net off the consumer offers. Car models and accessories shown may vary from the actual product. Images used are for illustration purposes only.*

www.livehindustan.com

हिन्दुस्तान

भरोसा नए हिन्दुस्तान का

शनिवार
9 दिसंबर 2023, नई दिल्ली, नगर संस्करण

● पांच प्रदेश ● 21 संस्करण

मंडाविया ने कहा, अस्पतालों में आयुष्मान भारत के तहत छह करोड़ मरीज भर्ती हुए

P-12

भाजपा ने तीन राज्यों के लिए नामों का ऐलान किया

मुख्यमंत्री चुनने के लिए पर्यवेक्षक तय

09 पर्यवेक्षक नियुक्त किए गए हैं तीनों राज्यों के लिए

03 दिसंबर को चार राज्यों के चुनाव परिणाम आए थे

नई दिल्ली, विशेष संवाददाता। राजस्थान, मध्य प्रदेश और छत्तीसगढ़ में नई सरकारों के गठन की दिशा में भाजपा नेतृत्व ने शुक्रवार को पहला कदम बढ़ाते हुए तीनों राज्यों में विधायक दल की बैठकों के लिए केंद्रीय पर्यवेक्षकों की घोषणा कर दी। चुने गए नेता राज्यों में मुख्यमंत्री बनेंगे। राजस्थान में रक्षा मंत्री राजनाथ सिंह, मध्य प्रदेश में हरियाणा के मुख्यमंत्री मनोहरलाल खट्टर और छत्तीसगढ़ में जनजातीय मामलों के मंत्री अर्जुन मुंडा पर्यवेक्षक दलों का नेतृत्व करेंगे।

भाजपा ने राजस्थान में विधायक दल के नेता के चयन के लिए राजनाथ सिंह के अलावा राज्यसभा सदस्य सरोज पांडे और पार्टी महासचिव विनोद तावड़े को केंद्रीय पर्यवेक्षक नियुक्त किया है। मध्य प्रदेश में हरियाणा के मुख्यमंत्री खट्टर के साथ ओबीसी मोर्चा के प्रमुख के. लक्ष्मण और राष्ट्रीय सचिव आशा लकड़ा पर्यवेक्षक होंगे। छत्तीसगढ़ में मुंडा के साथ केंद्रीय मंत्री सर्बानंद सोनोवाल और भाजपा महासचिव दुष्यंत कुमार गौतम केंद्रीय पर्यवेक्षक होंगे।

सूत्रों के अनुसार भाजपा नेतृत्व ने तीनों राज्यों में नए नेतृत्व को सामने लाने के संकेत दिए हैं। हालांकि, अभी तक नामों को लेकर कोई खुलासा नहीं किया गया है। राजस्थान में दो बार मुख्यमंत्री रहीं वसुंधरा राजे के दावों को पार्टी इस बार नजरअंदाज कर सकती है। उनकी जगह किसी नए चेहरे को राज्य की कमान सौंप सकती है। मध्य प्रदेश में जहां भाजपा ने दो-तिहाई बहुमत के साथ बड़ी जीत हासिल की, वहां वर्तमान मुख्यमंत्री शिवराज सिंह चौहान का दावा सबसे मजबूत माना जा रहा। हालांकि, पार्टी के भीतर राज्य में नेतृत्व परिवर्तन की भी एक राय है। भाजपा छत्तीसगढ़ में किसी ओबीसी या आदिवासी नेता को बागडोर सौंपने पर विचार कर रही है।

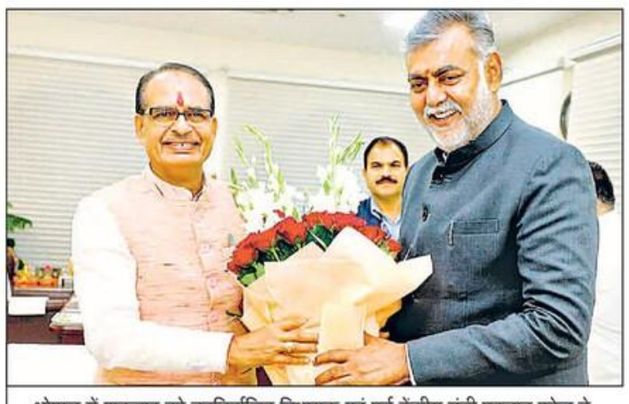

भोपाल में शुक्रवार को नवनिर्वाचित विधायक एवं पूर्व केंद्रीय मंत्री प्रहलाद पटेल ने निवर्तमान मुख्यमंत्री शिवराज सिंह चौहान से मुलाकात की। ● प्रेट्र

फैसला रविवार-सोमवार को

1. मध्य प्रदेश में सोमवार को और छत्तीसगढ़ में रविवार को विधायक दल की बैठक होगी
2. राजस्थान में राजनाथ, मध्य प्रदेश में खट्टर और छत्तीसगढ़ में अर्जुन मुंडा पर्यवेक्षक
3. तीनों राज्यों में नए नेतृत्व को सामने लाने के संकेत

मिजोरम में लालदुहोमा ने सीएम पद की शपथ ली

जोराम पीपुल्स मूवमेंट (जेडपीएम) के नेता लालदुहोमा ने शुक्रवार को मिजोरम के मुख्यमंत्री के रूप में शपथ ली। राज्यपाल हरि बाबू कंभमपति ने पद और गोपनीयता की शपथ दिलाई। 11 अन्य नेताओं ने भी मंत्री पद की शपथ ली।

संघर्ष की जरूरत न होने पर भी काम करते रहें: शाह

नई दिल्ली, प्रमुख संवाददाता। केंद्रीय गृह मंत्री अमित शाह ने शुक्रवार को अखिल भारतीय विद्यार्थी परिषद (एबीवीपी) के पूर्व में किए गए विभिन्न संघर्षों को याद करते हुए आगे भी इसी शिद्दत से राष्ट्र निर्माण के लिए काम करने की नसीहत दी।

शाह ने यहां एबीवीपी के 69वें राष्ट्रीय अधिवेशन को संबोधित करते हुए कहा कि मैं यहां आप सबको यह याद दिलाने यहां आया हूं कि भले ही आज समय बदल गया हो। संघर्ष करने की जरूरत न हो परंतु काम करने की जरूरत है। हमारा काम खत्म नहीं हुआ है। ऊर्जा को रचनात्मक रास्ते पर ले जाकर राष्ट्र निर्माण के काम में जुटे रहें।

देश के लिए जीने की जरूरत: गृहमंत्री ने कहा कि मुझे 10 वर्ष पहले एक युवा ने कहा कि हम देश के लिए जान दे देंगे। लेकिन मैं कहना चाहता हूं कि देश के लिए जान देने की जरूरत नहीं है। देश अब आजाद हो गया मगर देश के लिए जीने की जरूरत है।

संकल्प लें युवा

गृह मंत्री ने कहा कि शिक्षा सिर्फ करियर को आकार देने के लिए नहीं बल्कि राष्ट्र निर्माण के लिए भी है। उन्होंने युवाओं से कहा, यहां से यह संकल्प लेकर जाएं कि 2047 तक जब देश की आजादी की शताब्दी मनाई जाएगी तो विश्वभर में हर क्षेत्र में भारत प्रथम होगा। यह संकल्प सिर्फ युवा ही ले सकते हैं।

सुनहरा भविष्य सामने

शाह ने कहा, सुनहरा भविष्य देश के युवाओं का इंतजार कर रहा है। बीते 10 वर्षों में देश में बड़े बदलाव हुए हैं, भ्रष्टाचार, भाई-भतीजावाद, जातिवाद की जगह विकास ने ले ली है। इन्हीं वर्षों में आर्थिक क्षेत्र में भारत दुनिया में 11वें से पांचवें स्थान पर पहुंचा।

ब्योरा P04

नई दिल्ली में शुक्रवार को एबीवीपी के 69वें राष्ट्रीय अधिवेशन का उद्घाटन करते केंद्रीय गृहमंत्री अमित शाह। ● एएनआई

यूपीआई से लेन-देन की सीमा बढ़कर पांच लाख हुई

- जल्द इस संबंध में दिशा निर्देश जारी होंगे
- पहले एक लाख रुपए तक थी सीमा

मुंबई, एजेंसी। भारतीय रिजर्व बैंक (आरबीआई) ने अस्पतालों और शैक्षणिक संस्थानों में यूपीआई से भुगतान की सीमा को एक लाख रुपये से बढ़ाकर पांच लाख रुपये कर दिया है। जल्द ही इस संबंध में दिशा-निर्देश जारी किए जाएंगे। आरबीआई गवर्नर शक्तिकांत दास ने शुक्रवार को यह जानकारी दी।

उन्होंने कहा कि देश में यूपीआई की लोकप्रियता लगातार बढ़ रही है। इसके उपयोग को और प्रोत्साहित करने के उद्देश्य से अस्पतालों और शैक्षणिक संस्थानों को यूपीआई से भुगतान की सीमा को बढ़ाने का प्रस्ताव का है। गौरतलब है कि राष्ट्रीय भुगतान निगम ने यूपीआई भुगतान के लिए सीमा तय की है।

प्रत्येक उपयोगकर्ता कुछ श्रेणियों को छोड़कर यूपीआई से प्रतिदिन एक लाख रुपये तक भुगतान कर सकता है। इसके अलावा रिजर्व बैंक ने रेपो रेट में कोई बदलाव नहीं किया है।

सीआईएससीई बोर्ड की परीक्षाएं फरवरी से होंगी

नई दिल्ली, एजेंसी। सीआईएससीई ने शुक्रवार को आईसीएसई 10वीं और आईएससी 12वीं बोर्ड परीक्षा 2024 की डेटशीट जारी कर दी। 10वीं बोर्ड की परीक्षा 21 फरवरी, 2024 को अंग्रेजी के पेपर के साथ शुरू होगी और 28 मार्च तक चलेगी।

कला पेपर के लिए परीक्षा सुबह 9 बजे से और अन्य विषयों के लिए सुबह 11 बजे आयोजित होगी। 12वीं की परीक्षा 12 फरवरी, 2024 से शुरू होगी और 3 अप्रैल को खत्म होगी। सभी पेपर दोपहर में 2 बजे से होंगे। बोर्ड परीक्षाओं के परिणाम मई 2024 के महीने में घोषित किए जाएंगे।

एलजी और सरकार का झगड़ा समझ से परे: कोर्ट

- योजना के लिए धन जारी करने का मामला
- दिल्ली सरकार ने कहा, आरोपियों पर हो कार्रवाई

नई दिल्ली, विशेष संवाददाता। सुप्रीम कोर्ट ने 'फरिश्ते दिल्ली के' योजना के लिए धन जारी करने को लेकर दिल्ली सरकार और उपराज्यपाल (एलजी) के बीच जारी गतिरोध पर शुक्रवार को कड़ी नाराजगी जताई। कोर्ट ने कहा, यह समझ से परे है कि क्यों सरकार के दो धड़े आपस में आए दिन यूं लड़ते हैं।

न्यायमूर्ति बीआर गवई और न्यायमूर्ति सुधांशु धूलिया की पीठ ने उपराज्यपाल वीके सक्सेना के कार्यालय, दिल्ली सरकार के स्वास्थ्य सेवा महानिदेशालय और अन्य संबंधित पक्षकारों को नोटिस जारी कर जवाब मांगा। पीठ ने यह आदेश दिल्ली सरकार की याचिका पर दिया। जिसमें सड़क हादसे में पीड़ितों को निशुल्क इलाज मुहैया कराने के लिए शुरू की गई फरिश्ते दिल्ली की योजना के लिए धन जारी करने का आदेश देने की मांग की गई है। याचिका में निजी अस्पतालों के लंबित बिलों का तुरंत भुगतान करने और योजना को पटरी से उतारने वाले अफसरों पर कार्रवाई की मांग की गई है।

फैसलों में उपदेश न दें उच्च न्यायालय: कोर्ट

नई दिल्ली, विशेष संवाददाता। सुप्रीम कोर्ट ने शुक्रवार को कहा कि उच्च न्यायालय अपने फैसले में उपदेश न दें। शीर्ष अदालत ने कलकत्ता हाईकोर्ट के उस फैसले की कड़ी आलोचना की जिसमें उसने टिप्पणी की थी कि किशोरियों को अपनी यौन इच्छाओं पर काबू रखना चाहिए।

शीर्ष अदालत ने इन टिप्पणियों को अत्यधिक आपत्तिजनक, अनुचित, गैर-जरूरी और संवैधानिक प्रावधानों के खिलाफ बताया। कोर्ट ने कहा कि उच्च न्यायालयों को ऐसे मामलों में फैसला करते वक्त उपदेश देने और व्यक्तिगत विचार व्यक्त करने से बचना चाहिए। न्यायमूर्ति अभय एस. ओका और न्यायमूर्ति पंकज मिथल की पीठ ने कहा कि पहली नजर में हमारा मानना है कि न्यायाधीशों से अपने व्यक्तिगत विचार व्यक्त करने या उपदेश देने की अपेक्षा नहीं की जाती।

कोर्ट ने कहा, 18 अक्तूबर, 2023 को हाईकोर्ट द्वारा फैसले में की गईं टिप्पणियां संविधान के अनुच्छेद-21 के तहत किशोरों के अधिकारों का उल्लंघन है। शीर्ष अदालत ने हाईकोर्ट के फैसले पर स्वतः संज्ञान लेते हुए यह टिप्पणी की। कोर्ट ने मामले में पश्चिम बंगाल सरकार और अन्य को नोटिस जारी कर अपना-अपना पक्ष रखने का निर्देश दिया।

हाईकोर्ट ने उस व्यक्ति को बरी करते हुए युवा लड़कों-लड़कियों को यौन इच्छा पर काबू रखने की नसीहत दी थी, जिसे एक नाबालिग लड़की से दुष्कर्म में दोषी ठहराया गया था।

मंजूरी: अनाज जूट के बोरे में रखना अनिवार्य

नई दिल्ली। केंद्रीय मंत्रिमंडल ने शुक्रवार को वर्ष 2023-24 के लिए अनिवार्य पैकेजिंग मानदंडों को मंजूरी दी। इसके तहत खाद्यान्न सौ फीसदी और 20% चीनी जूट की थैलियों में पैकिंग करना अनिवार्य होगा। इस निर्णय से चार लाख श्रमिकों और 40 लाख किसानों को राहत मिलेगी।

कैबिनेट फैसले P13

सख्ती: मार्च तक प्याज के निर्यात पर रोक लगाई

नई दिल्ली। सरकार ने प्याज की घरेलू उपलब्धता बढ़ाने और इसकी कीमतों पर काबू पाने के लिए अगले साल मार्च तक इसके निर्यात पर प्रतिबंध लगा दिया है। विदेश व्यापार महानिदेशालय ने बताया कि प्याज की निर्यात नीति को 31 मार्च, 2024 तक मुक्त से प्रतिबंधित श्रेणी में कर दिया गया है।

बदलाव : मंत्रियों के विभागों में अदला-बदली

नई दिल्ली(प्र.सं.)। दिल्ली सरकार में मंत्री कैलाश गहलोत से शुक्रवार को कानून एवं न्याय विभाग वापस ले लिया गया। अब यह विभाग कैबिनेट मंत्री आतिशी को सौंप दिया गया। वहीं, आतिशी से महिला बाल विकास विभाग लेकर गहलोत को दिया गया। गहलोत परिवहन मंत्री बने रहेंगे। आतिशी के पास अब सबसे ज्यादा 14 विभाग हैं।

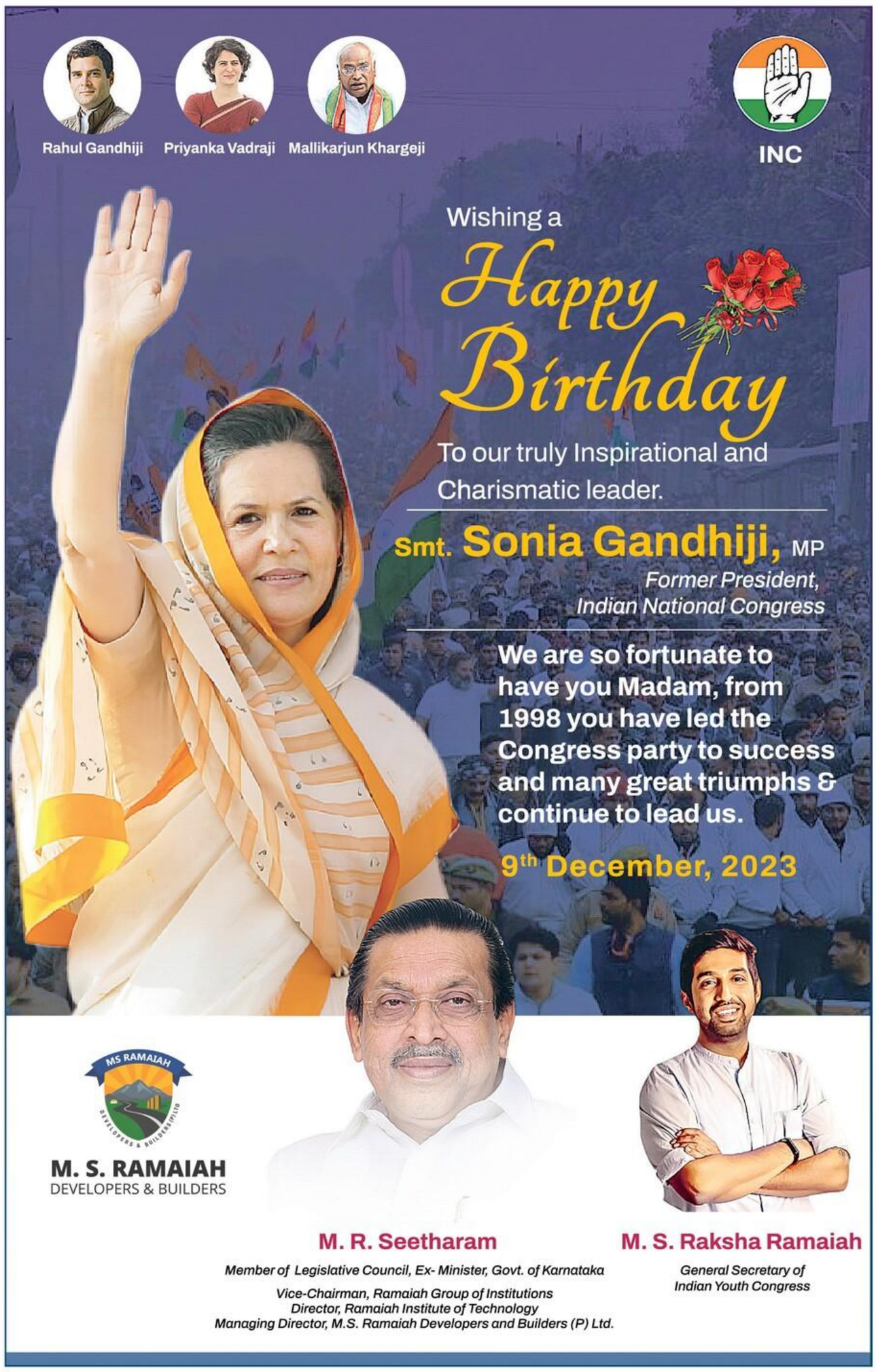

सर्दी में दिल दुरुस्त रखने के लिए पसीना बहाना जरूरी

सेहत

नई दिल्ली, प्रमुख संवाददाता। राजधानी दिल्ली समेत उत्तर भारत में पारा गिरने लगा है। पिछले कुछ दिनों से अस्पतालों की इमरजेंसी में हृदयघात के साथ आने वाले मरीजों की संख्या में भी बढ़ोतरी देखी गई है। डॉक्टरों का कहना है कि सर्दियों में हृदयघात, ब्रेन स्ट्रोक और अस्थमा के अटैक का खतरा बढ़ जाता है। इस मौसम में दिल को दुरुस्त रखने के लिए पसीना बहाना जरूरी है।

राम मनोहर लोहिया अस्पताल में कार्डियोलॉजी विभाग के प्रोफेसर डॉ. तरुण कुमार का कहना है कि ठंड बढ़ने के बाद इमरजेंसी में रोजाना पांच से आठ मरीज पहुंच रहे हैं, जबकि सामान्य दिनों में यह संख्या तीन से पांच तक रहती है। अध्ययन बताते हैं कि सर्दियों में किसी भी व्यक्ति को दिल का दौरा आने की आशंका करीब 33 फीसदी तक बढ़ जाती है। एम्स के मेडिसन विभाग के प्रोफेसर नवल विक्रम बताते हैं कि सर्दियों में लोगों के शरीर से पसीना कम निकलता है। शरीर से सोडियम और पानी बाहर नहीं निकलने पर ब्लड प्रेशर बढ़ जाता है। इसका असर हृदय को खून पहुंचाने वाली धमनियों पर भी पड़ता है।

हृदय रोगियों को सतर्क रहने की जरूरत

डॉक्टर नवल विक्रम का कहना है कि दिल की समस्या वाले लोगों के लिए इन दिनों अधिक जोखिम रहता है। उन्होंने कहा कि ठंड के दौरान हमारा शरीर गर्म होने के लिए अतिरिक्त कार्य तो करता है, लेकिन इस दौरान हृदय की धमनियों में कोलेस्ट्राल जमने से इसके संकुचित होने की आशंका होती है। ऐसे में हृदय रोगियों को इस मौसम में बहुत ही सतर्क रहने की जरूरत है।

ये सावधानी बरतें

- ब्लड प्रेशर नियंत्रित रखें। नमक का सेवन कम करें। मक्खन और घी का प्रयोग भी सीमित मात्रा में करें। वसा के जमाव का रोकना भी बेहद जरूरी है।
- सर्दी के मौसम में तरल पदार्थ लेते रहें। ठंडे के बजाय गुनगुना पानी पीने के कई फायदे होते हैं
- व्यायाम बेहद जरूरी है, शरीर से पसीना नहीं निकलेगा तो दिल के दौरे का खतरा अधिक रहेगा
- तापमान में कमी से बाहर प्रदूषण अधिक होता है, इसलिए घर के अंदर ही व्यायाम करें तो बेहतर है
- अधिक वसा युक्त चीजें और सिगरेट, शराब आदि का सेवन बिल्कुल न करें
- इससे रक्त वाहिनियां संकरी हो सकती हैं और हृदय तक सही रक्त संचार में समस्या आ सकती है। इसके अलावा दबाव भी बन सकता है

30 फीसदी ब्रेन स्ट्रोक का खतरा

एम्स के प्रोफेसर ने बताया कि एक अध्ययन के मुताबिक सर्दियों में ब्रेन स्ट्रोक का खतरा 30 फीसदी तक बढ़ा जाता है। शरीर से पसीना न निकलने की वजह से ब्लड प्रेशर बढ़ना भी ब्रेन स्ट्रोक की बड़ी वजह है। दिमाग तक ऑक्सीजन की जरूरी आपूर्ति नहीं होने से कोशिकाएं मरने लगती हैं। कई मामलों में तो मरीज को पता ही नहीं चलता कि वह ब्रेन स्ट्रोक का शिकार हुआ है।

ये हैं लक्षण

1. शरीर का एक भाग कमजोरी होना
2. मांसपेशियों का विकृत हो जाना
3. समझने या बोलने में मुश्किल होना
4. कम दिखाई देना
5. चलने में संतुलन की कमी होना और अचानक सिरदर्द होना
6. हाथों का सुन्न हो जाना या नीचे की ओर लटक जाना

शहर 30s

ओखला के एनएसआईसी प्रदर्शनी मैदान में शुक्रवार को कॉमिक कॉन फेस्टिवल की शुरुआत हुई। इस दौरान कई कलाकार प्रसिद्ध कॉमिक किरदार की पोशाक पहने नजर आए। युवाओं ने इन कलाकारों के साथ खूब तस्वीरें खिंचवाईं। ● सोनू मेहता

बम की फर्जी सूचना पर मुकदमा दर्ज

नई दिल्ली। बम की फोन पर फर्जी सूचना देने वाले आरोपी पर एयरपोर्ट पुलिस ने मामला दर्ज किया है। इस मामले में नजफगढ़ निवासी एक व्यक्ति के खिलाफ पुलिस ने मुकदमा दर्ज किया है। जानकारी के मुताबिक, शुक्रवार को दोपहर 12:20 बजे हवाई अड्डे और पहाड़गंज में फोन कॉल से बम की सूचना प्राप्त हुई थी। जांच पड़ताल के बाद एयरपोर्ट पुलिस ने कॉल को फर्जी करार दिया। नजफगढ़ निवासी एक व्यक्ति के खिलाफ केस दर्ज किया है।

आप ने हस्ताक्षर अभियान में लोगों की राय जानी

नई दिल्ली। आप की ओर से हस्ताक्षर अभियान जारी है। शुक्रवार को पार्टी की तरफ से तिमारपुर क्षेत्र के विधायक दिलीप पांडे ने कार्यकर्ताओं के साथ मुखर्जी नगर वार्ड के वेस्ट परमानंद कॉलोनी में लोगों से संपर्क किया। विधायक ने घर-घर जाकर लोगों की राय ली। उन्होंने ने कहा कि दिल्ली की जनता मुख्यमंत्री अरविंद केजरीवाल के साथ खड़ी है। जनता का मत है कि अगर मुख्यमंत्री को जेल भेजा जाता है तो वे पद से इस्तीफा न दें। वहीं, से दिल्ली की सरकार चलाएं।

कमेटी ने सिख परिवारों के विस्थापन का मुद्दा रखा

नई दिल्ली। दिल्ली सिख गुरुद्वारा प्रबंधक कमेटी ने शुक्रवार को सिख परिवारों के मुद्दों को लेकर मेघालय सरकार के उप मुख्यमंत्री से मुलाकात की। कमेटी के महासचिव जगदीप सिंह काहलों ने बताया कि उपमुख्यमंत्री एस. धर और पी. ताएनसोंग सहित अन्य उच्चाधिकारी की मौजूदगी में बैठक हुई, जिसमें 500 सिख परिवारों के अधिकारों की रक्षा का मुद्दा रखा गया। इन परिवारों के विस्थापन को रोकने के लिए हमने मेघालय हाईकोर्ट में याचिका भी दायर की है।

रामानुजन महाविद्यालय में कार्यशाला आयोजित

नई दिल्ली। रामानुजन महाविद्यालय के गालिब सभागार में शुक्रवार को राजभाषा प्रकोष्ठ की ओर से एक दिवसीय कार्यशाला का आयोजन किया गया। महाविद्यालय के प्राचार्य प्रोफेसर एसपी. अग्रवाल ने बताया कि 'राजभाषा और आधुनिक तकनीक' विषय पर आयोजित कार्यशाला में महाविद्यालय के प्रसाशनिक कर्मियों ने हिस्सा लिया। कार्यशाला के पहले सत्र में डॉ. बालेन्दु शर्मा दाधीच ने ऑनलाइन रूप में तकनीक के विविध पक्षों पर रोचक और व्यवहारिक व्याख्यान दिया।

महिला शूटर को न्यायिक सेवा नियुक्ति में राहत

नई दिल्ली। दिल्ली हाईकोर्ट ने राष्ट्रीय स्तर की महिला निशानेबाज दिशा लैंगन की न्यायिक सेवा में नियुक्त में राहत दी है। अदालत ने उस सुझाव को रद्द कर दिया, जिसमें महिला निशानेबाज को दिल्ली न्यायिक सेवा (डीजेएस) में उसकी नियुक्ति की सिफारिश को रद्द कर दिया था। न्यायमूर्ति विभू बाखरू और अमित महाजन की पीठ ने कहा कि उच्च न्यायालय का प्रशासनिक पक्ष पिक एंड चूज की नीति नहीं अपना सकता है।

राजधानी के ज्यादातर इलाकों का वायु गुणवत्ता सूचकांक 300 के पार, एंटी-स्मॉग गन से कर रहे छिड़काव

हवा से प्रदूषण में हल्के सुधार की संभावना

नई दिल्ली के ज्यादातर इलाकों में शुक्रवार को हवा बेहद खराब श्रेणी में रही। इसके चलते इंडिया गेट के पास एंटी-स्मॉग गन से पानी छिड़काव किया गया। ● एजेंसी

नई दिल्ली, प्रमुख संवाददाता। राजधानी की हवा शुक्रवार को बेहद खराब श्रेणी में रही। दिल्ली के ज्यादातर इलाकों का वायु गुणवत्ता सूचकांक 300 के अंक से ऊपर दर्ज किया गया। हालांकि, हवा की रफ्तार बढ़ने से शनिवार को इसमें थोड़ी राहत मिलने की संभावना जताई गई है। दिल्ली-एनसीआर की हवा में मानकों से ढाई गुना ज्यादा प्रदूषक कण मौजूद हैं।

दिल्ली के लोगों को इस बार लंबे समय से प्रदूषित हवा में सांस लेना पड़ रहा है। 20 अक्तूबर के बाद एक दिन भी ऐसा नहीं रहा है, जब वायु गुणवत्ता सूचकांक 200 से नीचे आया हो। इस बीच ज्यादातर समय में हवा खराब, बेहद खराब, गंभीर और अत्यंत गंभीर श्रेणी में रही है। केन्द्रीय प्रदूषण नियंत्रण बोर्ड के मुताबिक, शुक्रवार को दिल्ली का औसत वायु गुणवत्ता सूचकांक 324 के अंक पर रहा। इस स्तर की हवा को बेहद खराब श्रेणी में रखा जाता है। एक दिन पहले गुरुवार को यह सूचकांक 320 के अंक पर रहा था। यानी चौबीस घंटे के भीतर इसमें चार अंकों का इजाफा हुआ है। राहत की बात यह है कि अब इसमें थोड़ी कमी आने की संभावना है। मानकों के मुताबिक, हवा में पीएम 10 का स्तर 100 से कम होने और पीएम 2.5 का स्तर 60 से कम होने पर ही उसे स्वास्थ्यकारी माना जाता है, लेकिन शुक्रवार शाम चार बजे दिल्ली-एनसीआर की हवा में पीएम 10 का औसत स्तर 243 और पीएम 2.5 का औसत स्तर 139 माइक्रोग्राम प्रति घन मीटर पर रहा।

अभी पूरी तरह साफ नहीं होगी हवा

हवा की रफ्तार बढ़ने से प्रदूषण के स्तर में थोड़ा सुधार होने की संभावना तो है, लेकिन अभी हवा के पूरी तरह साफ होने के आसार नहीं हैं। वायु गुणवत्ता पूर्व चेतावनी प्रणाली का अनुमान है कि अगले तीन दिनों के बीच हवा की गुणवत्ता खराब या बेहद खराब श्रेणी में ही रहेगी।

प्रदूषण मीटर

(08 दिसंबर)

यहां के हालात सबसे खराब

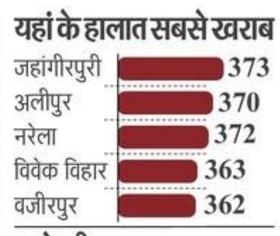

बढ़ोतरी

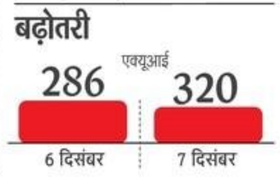

आज से पारा गिरने के आसार

नई दिल्ली, प्रमुख संवाददाता। राजधानी में उच्च हिमालयी क्षेत्र की तरफ से आने वाली हवा के चलते तापमान में गिरावट आने के आसार हैं। मौसम विभाग का अनुमान है कि शनिवार को न्यूनतम पारे में एक डिग्री तक की गिरावट आने की संभावना है।

दिल्ली के ज्यादातर हिस्सों शुक्रवार की सुबह हल्की धुंध देखने को मिली। दिन निकलने के साथ ही धुंध साफ हो गई और धूप निकल आई। दिल्ली की मानक वेधशाला सफदरजंग में दिन का अधिकतम तापमान 25.7 डिग्री सेल्सियस रहा, जो कि सामान्य से एक डिग्री ज्यादा है। जबकि, यहां पर न्यूनतम तापमान 9.4 डिग्री सेल्सियस रहा, जो इस समय का सामान्य तापमान है। यहां पर आर्द्रता का स्तर 100 से 44 फीसदी तक रहा।

मौसम विभाग का अनुमान है कि शुक्रवार को हवा की दिशा उत्तरी पश्चिमी रहेगी। यह हवा अपने साथ उच्च हिमालयी क्षेत्रों की ठंड भी लेकर आएगी। शनिवार को अधिकतम तापमान 25 और न्यूनतम तापमान 08 डिग्री सेल्सियस रहने के आसार हैं।

सरफेस पार्किंग के लिए टेंडर जारी होगा

नई दिल्ली। दिल्ली नगर निगम 40 सरफेस पार्किंग के लिए टेंडर प्रक्रिया शुरू कर रहा है। इसमें दो हजार से अधिक वाहनों के लिए जगह होगी।

निगम के अधिकारियों के अनुसार, मौजूदा समय में कई सरफेस पार्किंग के टेंडर खत्म हो रहे हैं। इसलिए इन पार्किंग के लिए नई ठेकेदार को व्यवस्था संभालने की जिम्मेदारी दी जाएगी। 66 में से 40 सरफेस पार्किंग में नए एजेंसी को जल्द ही जिम्मेदारी सौंप दी जाएगी। इसके अलावा कई नई सरफेस पार्किंग को भी तैयार किया है। यहां पर भी एजेंसी तैनात की जाएगी।

डीडीए फ्लैट के लिए 11 हजार पंजीकरण

नई दिल्ली, वरिष्ठ संवाददाता। दिल्ली विकास प्राधिकरण (डीडीए) ने पहले आओ पहले पाओ के तहत 30 हजार से अधिक फ्लैटों के लिए अब तक 11 हजार तक पंजीकरण हो चुके हैं।

दिल्ली के द्वारका, लोकनायक पुरम और नरेला में ईडब्ल्यूएस, एलआईजी, एमआईजी और एचआईजी फ्लैट योजना में शामिल किए गए हैं। इन सभी फ्लैटों के लिए बुकिंग प्रक्रिया 11 दिसंबर से डीडीए वेबसाइट पर ऑनलाइन शुरू होगी। इसमें आवेदनकर्ता प्राथमिकता के अनुसार फ्लैटों को बुक करा सकते हैं।

100 सरकारी इमारतों पर सौर ऊर्जा संयंत्र लगेंगे

योजना

■ राहुल मानव

नई दिल्ली। दिल्ली नगर निगम सौर ऊर्जा को बढ़ावा देने के मकसद से विभिन्न भवनों की छतों पर सौर ऊर्जा संयंत्र लगाएगा। साथ ही जिन भवनों में सौर ऊर्जा संयंत्र पहले से लगे हैं, उनकी उत्पादन क्षमता को भी बढ़ाया जाएगा।

नगर निगम के 547 भवनों पर अब तक 11.67 मेगावाट की क्षमता के सौर ऊर्जा संयंत्र लगाए जा चुके हैं। इससे बीते एक वर्ष में 94 लाख से अधिक बिजली यूनिट का उत्पादन किया गया है। निगम की योजना है कि वित्तीय वर्ष 2024-25 के दौरान निगम की 100 से अधिक इमारतों पर सौर ऊर्जा संयंत्र लगाए जाएं। इससे बिजली उत्पादन बढ़ेगा और इसे बिजली कंपनियों को दिया जाएगा। इसके अलावा व्यावसायिक भवनों की छतों पर भी सौर ऊर्जा संयंत्र लगाने की योजना है।

नगर निगम के वरिष्ठ अधिकारियों के अनुसार, बीते एक वर्ष में निगम ने सौर ऊर्जा संयंत्रों से उत्पादित 40 लाख से अधिक यूनिट बिजली का उपयोग खुद किया है। इसके अलावा 19.39 लाख यूनिट बिजली ग्रिड को भेजी गई है। इससे निगम को एक वर्ष में 5 करोड़ 70 लाख रुपये का लाभ हुआ है।

अस्पताल का निर्माण होगा : निगम की ओर से मध्य जोन में एक नए अस्पताल को निर्माण तैयार किया जाएगा। इसमें 100 से अधिक बेड होंगे। इसका निर्माण जल्द शुरू हो जाएगा।

इसके अलावा नजफगढ़ जोन में 10 जगह और पश्चिमी जोन में 21 जगहों पर स्वास्थ्य सेवाएं प्रदान की जाएंगी। इसके लिए इन जगहों पर प्राथमिक शहरी स्वास्थ्य केंद्रों का निर्माण किया जाएगा।

निगम ने बिजली कंपनी के साथ समझौता किया

सौर ऊर्जा प्रोजेक्ट के जरिए निगम ने एक वर्ष में 12 हजार टन कार्बन उत्सर्जन को कम किया है। अब निगम ने एक बिजली कंपनी से समझौता किया है। इसके तहत निगम के 26 भवनों और इमारतों पर एक मेगावाट क्षमता के सौर ऊर्जा संयंत्र लगाने का काम शुरू किया जाएगा। साथ ही निगम ने भारतीय सौर ऊर्जा निगम से भी समझौता किया है। इसके तहत निगम की अन्य भवनों में 15 मेगावाट क्षमता के सौर ऊर्जा संयंत्र लगाए जाएंगे।

मेधावी छात्रों के लिए विशेष कार्यक्रम

नई दिल्ली, प्रमुख संवाददाता। दिल्ली विश्वविद्यालय में पहली बार शुरू किए गए अनाथ कोटा के तहत प्रवेश पाने वाले मेधावी विद्यार्थियों के अभिनंदन के लिए एक विशेष कार्यक्रम का आयोजन किया गया।

हमें आप पर गर्व है नाम से आयोजित कार्यक्रम को संबोधित करते हुए डीयू कुलपति प्रो. योगेश सिंह ने विद्यार्थियों से कहा कि आप यह मत सोचना कि आप अकेले हैं। दिल्ली विश्वविद्यालय आपके साथ है और हम आपके अभिभावक हैं। किसी भी दिक्कत की स्थिति में आप हम से संपर्क कर सकते हैं।

शिक्षा हमारी सरकार की पहली प्राथमिकता : आतिशी

नई दिल्ली, प्रमुख संवाददाता। शिक्षा मंत्री आतिशी ने शुक्रवार को सरस्वती विहार स्थित राजकीय बालिका सीनियर सेकेंडरी स्कूल का औचक निरीक्षण कर बच्चों से फीडबैक भी लिया। इस दौरान उन्होंने कहा कि दिल्ली सरकार के लिए शिक्षा पहली प्राथमिकता है।

मंत्री ने स्कूल परिसर स्थित कक्षाओं, शौचालय, लैब से लेकर कॉरिडोर के अंदर की साफ-सफाई को देखा गया। निरीक्षण के दौरान सभी व्यवस्थाएं संतोषजनक मिली, जिस पर मंत्री ने कहा कि हमारे स्कूलों ने शैक्षिक माहौल तैयार करने के लिए हर स्तर पर काम किया है, जिसे निरंतर जारी रखने की जरूरत है।

निरीक्षण के दौरान शिक्षा मंत्री कंप्यूटर लैब में गई, जहां मौजूद छात्राओं से उनकी पढ़ाई को लेकर चर्चा की। उनसे पूछा कि पहले के मुकाबले स्कूल के अंदर किस तरह का शैक्षिक बदलाव देख रहे हैं। क्या कोई ऐसी व्यवस्था है, जिसमें बदलाव चाहते हैं। इस पर बच्चों ने कहा कि अब हम बहुत ही प्रैक्टिकल के साथ चीजों को समझाया जा रहा है।

दिल्ली में महिला बेरोजगार अधिक

रिपोर्ट

नई दिल्ली, एजेंसी। दिल्ली सरकार की एक रिपोर्ट में कहा गया है कि राजधानी में बेरोजगारी दर देश के औसत की तुलना में महिलाओं के मामले में लगभग दोगुनी है।

'वुमेन एंड मेन इन दिल्ली-2023' रिपोर्ट के अनुसार, 2021-22 में दिल्ली में पुरुषों के लिए बेरोजगारी दर 5.1 प्रतिशत और महिलाओं के लिए 6.0 प्रतिशत थी, जबकि अखिल भारतीय स्तर पर यह पुरुषों के लिए 4.4 प्रतिशत और 3.3 प्रतिशत थी।

महिलाओं के लिए प्रतिशत : व्यापक रोजगार की स्थिति से पता चला कि शहर में 33.1 प्रतिशत कामकाजी पुरुष स्व-रोज़गार थे, 63 प्रतिशत नियमित वेतन/वेतनभोगी कर्मचारी श्रेणी में थे, और 3.5 प्रतिशत आकस्मिक श्रमिक श्रेणी में थे।

2036 तक जनसंख्या 2.65 करोड़ हो सकती है

दिल्ली सरकार की एक रिपोर्ट में कहा गया है कि राष्ट्रीय राजधानी की जनसंख्या 2036 तक बढ़कर 2.65 करोड़ तक पहुंचने का अनुमान है। 'दिल्ली में महिलाएं और पुरुष-2023' शीर्षक वाली रिपोर्ट के अनुसार, 2036 तक दिल्ली की जनसंख्या 2,65,91,000 - 1,25,89,000 महिलाएं और 1,40,02,000 पुरुष होने का अनुमान लगाया गया है। अनुमान के मुताबिक, वर्ष 2036 में शहर की आबादी में महिलाएं 47.34 प्रतिशत होंगी, जबकि राष्ट्रीय स्तर पर यह 48.78 प्रतिशत है।

उग्रवाद अंतिम सांसें गिन रहा : शाह

केंद्रीय गृह मंत्री ने एबीवीपी के 69वें राष्ट्रीय अधिवेशन को संबोधित किया

नई दिल्ली के बुराड़ी में शुक्रवार को अखिल भारतीय विद्यार्थी परिषद के 69वें राष्ट्रीय अधिवेशन में पहुंचे सदस्य। ● एजेंसी

कार्यक्रम

नई दिल्ली, प्रमुख संवाददाता। केंद्रीय गृह मंत्री अमित शाह ने कहा कि 10 वर्ष पहले कश्मीर, उग्रवाद और उत्तर पूर्व हॉटस्पॉट थे। आज जम्मू-कश्मीर से धारा-370 हट चुकी है। आज लाल चौक पर तिरंगा फहराते हुए आपको कोई नहीं रोक सकता। उत्तर पूर्व के अधिकांश उग्रवादी संगठन हथियार डाल चुके हैं और उग्रवाद अंतिम सांसें गिन रहा है।

अखिल भारतीय विद्यार्थी परिषद (एबीवीपी) के राष्ट्रीय अधिवेशन को संबोधित करते हुए अमित शाह ने कहा कि इन तीन हॉटस्पॉट की हिंसा में करीब 70 फीसदी की कमी लाने का काम केंद्र सरकार ने किया है। देश में बहुत बड़ा परिवर्तन आया है। उन्होंने कहा कि कोई विश्वास नहीं करता था कि अयोध्या में राम मंदिर का निर्माण होगा। हमारे एक वरिष्ठ नेता ने प्रण लिया कि मैं तभी मिठाई खाऊंगा जब उसी जगह पर राम मंदिर बनेगा। अब वह 22 जनवरी को जरूर मिठाई खा पाएंगे।

गृहमंत्री ने कहा कि 75 वर्षों में देश ने ढेर सारे क्षेत्रों में प्रगति की। पूरा विश्व आज भारत का लोहा मान रहा है। साथ ही हमने अपनी संस्कृति को संजोया है और उसे आगे बढ़ाया है। इसके साथ ही विश्व में गौरव दिलाने का सफल प्रयास किया है। अब आने वाले 25 साल प्रधानमंत्री ने देश की जनता और विशेष कर युवाओं का आह्वान किया है कि भारत विश्व में सबसे महान बने। उन्होंने कहा कि मैं विद्यार्थी परिषद का ऑर्गेनिक प्रोडक्ट हूं। परिषद के उद्देश्य और उनके हासिल करने के लिए 75 वर्ष की यात्रा, यह शायद ही कोई दूसरा संगठन कर सकता है। यह कार्य सिर्फ छात्र संगठन ही कर सकता। परिषद की व्यवस्था इतनी मजबूत और चाक-चौबंद रही न वो रास्ता भटका और न छात्र, समाज और सरकार को रास्ते से भटकने दिया। हर मौके पर परिषद ने अनेक अवसरों पर संघर्ष भी किया। धैर्यपूर्वक एक पथ का निर्माण किया और देश, शिक्षा और देश की सामने जो भी चुनौतियां आई है, उनको लेकर परिषद के कार्यकर्ताओं ने संघर्ष किया।

भाषा, शिक्षा और संस्कृति को संजोया : गृहमंत्री ने मदनदास देवी को याद करते हुए कहा कि उन्होंने मेरे जैसे छोटे-छोटे कार्यकर्ताओं को रास्ता दिखाने और संभालने का काम किया। उन्होंने कहा कि हमारे वरिष्ठों ने 75 वर्षों में परिषद को लक्ष्य से जोड़े रखने और उन्हें पूर्ण करने की दिशा दिखाई। भाषा, शिक्षा, संस्कृति को बजाए रखने के लिए एबीपीवी ने काम किया। देश के हर क्षेत्र में विद्यार्थी परिषद की सुगंध मिलेगी। जयप्रकाश नारायण के नेतृत्व में भ्रष्टाचार के खिलाफ जो लड़ाई हुई, उसमें विद्यार्थी परिषद के योगदान को स्वयं लोकनायक ने अपनी कलम से लिखकर प्रमाण पत्र देने का काम किया।

'युवा देश को नंबर वन बनाने का संकल्प लें'

गृहमंत्री ने कहा कि अब समय बदल गया है। हो सकता है कि अब संघर्ष करने की जरूरत न हो, लेकिन काम करने की जरूरत है। अपनी ऊर्जा को रचनात्मक रास्तों में परिवर्तित करें। हम राष्ट्र निर्माण के कार्य में लगे रहें। मुझे 10 वर्ष पहले एक युवा ने कहा कि हम देश के लिए जान दे देंगे, लेकिन मैं कहना चाहता हूं कि देश के लिए जान देने की जरूरत नहीं है। यहां से यह संकल्प लेकर जाना चाहिए कि 2047 में देश की आजादी की शताब्दी मनाई जाएगी तो विश्वभर में हर क्षेत्र में भारत प्रथम होगा। यह संकल्प सिर्फ युवा ही ले सकते हैं।

जश्न ए रेख्ता | उर्दू और फारसी के महान कवि मीर तकी मीर को 300वीं जयंती पर श्रद्धांजलि दी गई, ऑनलाइन प्लेटफार्म रेख्ता लर्निंग लॉन्च किया

जावेद अख्तर की शायरी के नाम रहा पहला दिन

नई दिल्ली, प्रमुख संवाददाता। जश्न ए रेख्ता के आठवें संस्करण का शुक्रवार रात मेजर ध्यानचंद नेशनल स्टेडियम में शानदार आगाज हुआ। तीन दिन तक चलने वाले उर्दू जबान के इस उत्सव में पहला दिन गीतकार और लेखक जावेद अख्तर के नाम रहा। इस दौरान उनका लिखा गया गाना 'निकले थे कभी हम घर से' सुनाया गया।

उन्होंने सबसे पहले 18वीं सदी के उर्दू और फारसी के महान कवि मीर तकी मीर को उनकी 300वीं जयंती पर श्रद्धांजलि दी। जावेद अख्तर ने कहा कि जश्न ए रेख्ता के साथ मेरा रिश्ता इस तरह हो गया है कि जब मैं मुंबई एयरपोर्ट से आ रहा था तो कई लोग आकर बोले कि जावेद साहब रेख्ता में जा रहे हो। पहले दिन रेख्ता फाउंडेशन ने लोगों के लिए ऑनलाइन प्लेटफार्म रेख्ता लर्निंग भी लॉन्च किया। इस साइट पर उर्दू भाषा से जुड़ा वीडियो - ऑडियो कंटेंट उपलब्ध है। जश्न ए रेख़्ता के महफिल खाना में जावेद अख्तर का लिखा गया शाहरुख खान की फिल्म डंकी का गाना 'निकले थे कभी हम घर से' सुनाया गया। कार्यक्रम में शक्रवार को बड़ी संख्या में लोग पहुंचे। इस दौरान रेख्ता पवेलियन में किताब, पोस्टर और पेंटिंग प्रदर्शनी ने भी लोगों का ध्यान खींचा। यहां पर आने वाले लोगों के लिए फूड कोर्ट में तरह-तरह के व्यंजनों का भी इंतजाम किया गया है।

दिल्ली के मेजर ध्यानचंद नेशनल स्टेडियम में शुक्रवार को गीतकार और लेखक जावेद अख्तर ने दीप प्रज्जवलित कर कार्यक्रम की शुरुआत की। ● एजेंसी

इस बार टिकट लेना होगा

जश्न ए रेख्ता में प्रवेश के लिए https://jashnerekhta.org/ वेबसाइट से 300 रुपये का टिकट लेना होगा। मेजर ध्यानचंद स्टेडियम के गेट संख्या तीन से प्रवेश कर सकेंगे।

ये कलाकार हिस्सा ले रहे

तीन दिन तक चलने वाले इस उत्सव में गीतकार जावेद अख्तर के अलावा संगीतकार विशाल और रेखा भारद्वाज, निर्देशक अनुराग कश्यप, लेखक-हास्य कलाकार वरुण ग्रोवर, जैसे दिग्गज कलाकर भाग लेंगे।

पहले तीनों निगमों की स्थायी समिति में प्रस्तुत किया जाता था

निगम बजट पहली बार सीधे सदन में पेश होगा

तैयारी

नई दिल्ली, वरिष्ठ संवाददाता। दिल्ली नगर निगम का अनुमानित बजट शनिवार को पेश किया जाएगा। पहली बार निगमायुक्त ज्ञानेश भारती सीधे सदन में वित्तीय वर्ष 2024-25 का बजट पेश करेंगे। हालांकि, यह शुक्रवार को पेश होना था। लेकिन, अपरिहार्य कारणों से स्थगित कर दिया गया।

महापौर डॉ. शैली ओबरॉय ने शुक्रवार को प्रेसवार्ता में एक सवाल का जवाब देते हुए कहा कि अपरिहार्य कारणों से बजट स्थगित हुआ। पहली बार अनुमानित बजट शनिवार को सदन में प्रस्तुत करने जा रहे हैं। इसमें जन स्वास्थ्य एवं चिकित्सा सहायता जैसे विभागों के लिए निर्धारित किए गए फंड की जानकारी दी जाएगी। बजट पेश करने से लेकर इसे अंतिम रूप देने की प्रक्रिया लगभग दो माह तक चलती है। इस बार दिल्ली की जनता के साथ बजट पर चर्चा करेंगे और उनकी सलाह लेंगे। इसके बाद बजट को अंतिम मंजूरी मिलेगी। 31 मार्च 2024 के बाद नया बजट लागू कर दिया जाएगा। निगमायुक्त 2023-24 का संशोधित बजट भी रखेंगे।

विशेषज्ञों के अनुसार, स्थायी समिति का गठन न होने के कारण निगम बजट पहली बार सीधे सदन में पेश किया जा रहा है। इससे पहले पूर्ववर्ती तीनों निगमों की स्थायी समिति में बजट को पेश किया जाता था। इसके बाद बजट सदन की बैठक में लाया जाता था और उस पर चर्चा होती थी।

100 से अधिक बैठक बाजार संघ, आरडब्ल्यूए के प्रतिनिधियों और प्रधानों के साथ करेगा निगम

31 मार्च 2024 के बाद लागू किया जाएगा, आयुक्त वित्तीय वर्ष 2023-24 का संशोधित बजट भी रखेंगे

जनता से सुझाव लिया जाएगा

महापौर ने बताया कि निगम बजट पेश होने के बाद दिसंबर से लेकर जनवरी तक हितधारकों के साथ 100 से अधिक बैठक करेगा। इसमें बाजार संघ, आरडब्ल्यूए के प्रतिनिधियों, अनधिकृत कॉलोनियों में रहने वाले निवासी, 360 गांवों के प्रधानों से बजट को लेकर चर्चा कर सुझाव लिया जाएगा।

टैक्स बढ़ने पर विरोध करेंगे : कांग्रेस

दिल्ली कांग्रेस के वरिष्ठ नेता जितेन्द्र कुमार कोचर ने कहा कि दो घंटे पूर्व बजट को रोकना और महापौर को अचानक जनता से सलाह लेने की याद आना हास्यापद है। उन्होंने कहा कि बजट में टैक्स बढ़ोतरी के प्रस्ताव का कांग्रेस पार्षद विरोध करेंगे।

भाजपा ने कहा, गैर संवैधानिक तरीके से लाया जा रहा बजट

नई दिल्ली, वरिष्ठ संवाददाता। बजट को पेश करने की प्रक्रिया पर विपक्ष ने सवाल उठाए हैं। निगम में नेता विपक्ष राजा इकबाल सिंह ने शुक्रवार को कहा कि आम आदमी पार्टी को निगम बजट से संबंधित प्रक्रिया की जानकारी नहीं है। गैर संवैधानिक तरीके से बजट को सदन में लाया जा रहा है।

उन्होंने कहा कि बजट के पीछे का मुख्य उद्देश्य पार्षदों की समान भागीदारी होती है। इसमें सभी पार्षद अपना मत रखते हैं ताकि बजट को नागरिक केंद्रित बनाया जा सके। वहीं, भाजपा की प्रदेश महामंत्री तथा पार्षद कमलजीत सहरावत ने कहा कि स्थायी समिति में बजट पेश न कर के सीधे सदन में लाना निगम इतिहास में काला अध्याय हैं। इसके अलावा संदीप कपूर ने कहा कि आम आदमी पार्टी बजट प्रक्रिया का उपहास बना रही है। ये संविधान को नजरअंदाज कर बजट ला रहे हैं।

'डेंगू की रिपोर्ट जारी न होने से स्वास्थ्य सेवाएं बेहाल'

आरोप

नई दिल्ली, प्रमुख संवाददाता। दिल्ली भाजपा ने दिल्ली नगर निगम की लचर व्यवस्था के चलते स्वास्थ्य सेवाएं बेहाल होने का आरोप लगाया है। दिल्ली भाजपा प्रदेश अध्यक्ष वीरेंद्र सचदेवा का कहना है कि एमसीडी के पास बीमारियों के प्रसार की नियमित समीक्षा करने के लिए कोई स्वास्थ्य समिति तक नहीं है। जबकि दावे किए जा रहे हैं कि दिल्ली के लोगों को बेहतर शिक्षा और स्वास्थ्य सेवा प्रदान की जा रही हैं।

सचदेवा ने कहा कि दिल्ली नगर निगम ने काफी समय से डेंगू का साप्ताहिक डाटा जारी नहीं किया है। जानकारी के मुताबिक बीते चार महीनों में डेंगू के 7680 मामले सामने आए हैं। अगस्त से नवंबर 2023 के बीच डेंगू में असामान्य वृद्धि देखी गई है। उधर, भाजपा प्रवक्ता प्रवीण शंकर कपूर का कहना है कि महापौर दो महीने के विचार-विमर्श के साथ पारदर्शी बजट लाने का बात कह रहीं हें। इससे पता चलता है कि महापौर को इस बात की कोई जानकारी नहीं है कि एमसीडी का बजट कैसे तैयार किया जाता है।

लार्वा को समाप्त करने के लिए अभियान चलेगा

नई दिल्ली नगर पालिका परिषद उपाध्यक्ष सतीश उपाध्याय ने शुक्रवार दिन में अधिकारियों के साथ बैठक में अभियान की समीक्षा की। उन्होंने परिषद के वाणिज्यिक क्षेत्रों और घरेलू इलाकों में मच्छरों के लार्वे को समाप्त करने का सघन अभियान चलाने के निर्देश दिए। उपाध्यक्ष ने बताया कि मलेरिया और चिकनगुनिया के एक-एक और डेंगू के 174 मामलों की पुष्टि हुई है।

हाफ मैराथन के चलते 10 को ट्रैफिक प्रभावित रहेगा

नई दिल्ली (प्र.सं)। भारतीय सेना की ओर से 10 दिसंबर को आयोजित होने वाली इंडियन आर्मी वेटरन्स हाफ मैराथन के चलते आसपास के क्षेत्रों में यातायात प्रभावित रहने की संभावना है। यातायात पुलिस ने इसके लिए परामर्श भी जारी किया है।

यातायात पुलिस के मुताबिक, 10 दिसंबर को सुबह छह बजे हाफ मैराथन जवाहर लाल नेहरू स्टेडियम से शुरू होगी। यह नई दिल्ली क्षेत्र के विभिन्न हिस्सों से गुजरेगी। इसमें चार हजार लोगों के हिस्सा लेने की संभावना है। इसे देखते हुए सुबह पांच से दस बजे के बीच यातायात संचालन को नियंत्रित किया जाएगा। इस दौरान यात्री अन्य मार्गों का प्रयोग कर सकते हैं।

ADVERTISEMENT

बैद्यनाथ: जोड़ों की समस्या में असरदार

बैद्यनाथ असली आयुर्वेद

Osteoarthritis, जिसे आमतौर पर OA के रूप में जाना जाता है, एक सन्धिवात (Degenerative joint disorder) है जो मुख्य रूप से उम्र बढ़ने के साथ वयस्कों (adults) को प्रभावित करता है। Arthritis के कुछ अन्य रूपों के विपरीत, Osteoarthritis सूजन (Inflammation) से नहीं बल्कि जोड़ों की संरचना में बदलाव और उपास्थि (Cartilage) के टूटने से उत्पन्न होता है। यह आमतौर पर घुटनों, कूल्हों (Hips), रीढ़ (Spine) और हाथों जैसे जोड़ों को प्रभावित करता है।

Osteoarthritis के कुछ लक्षण:

- जोड़ों का दर्द Osteoarthritis का मुख्य लक्षण प्रभावित जोड़ों में दर्द है।
- दर्द हिलने-डुलने से बढ़ सकता है और हल्के दर्द से लेकर गंभीर दर्द तक हो सकता है।
- कठोरता और कम लचीलापन (Flexibility) Osteoarthritis के परिणामस्वरूप प्रभावित जोड़ों में कठोरता और लचीलापन (Flexibility) कम हो सकता है, जिससे रोजमर्रा की गतिविधियों को करना चुनौतीपूर्ण हो जाता है।
- क्षीण गतिशीलता (Impaired Mobility)जैसे-जैसे संरचनात्मक परिवर्तन (Structural changes) आगे बढ़ते हैं, गतिशीलता (mobility) काफी हद तक क्षीण हो सकती है, जिससे चलने और सामान्य शारीरिक गतिविधियों में संलग्न होने की क्षमता प्रभावित होती है।

Osteoarthritis का उपचार:

- जीवनशैली में संशोधन (Lifestyle Modification) Osteoarthritis के प्रबंधन में स्वस्थ जीवनशैली (Healthy Lifestyle) अपनाना महत्वपूर्ण है।
- Calcium, Vitamin D, और ऊर्जा से भरपूर संतुलित आहार बनाए रखने के साथ-साथ वजन को नियंत्रित करने से जोड़ों के समग्र स्वास्थ्य में योगदान मिल सकता है।
- व्यायाम और भौतिक चिकित्सा (Physical Therapy) नियमित, कम प्रभाव वाले व्यायाम और भौतिक चिकित्सा (Physical Therapy) से जोड़ों के लचीलेपन (Flexibility) में सुधार और दर्द को कम करने में मदद मिल सकती है। प्रभावित जोड़ों के आसपास की मांसपेशियों को मजबूत करने से अतिरिक्त सहायता मिलती है।बैद्यनाथ द्वारा बनाई गई कुछ दवाइयों की सहायता से आपको इस परेशानी का हल मिल सकता है।

आप नीचे दी गई दवाओं का सेवन कर, Osteoarthritis से आराम पा सकते हैं।

Artho Tab / Artho Oil: यह सूजन को कम करने में मदद करता है, सुबह की जकड़न के कारण होने वाली परेशानी से राहत देता है।

Rhumartho Gold: शरीर में आम (Indigestive material) जो जोड़ों के दर्द का कारण बनता है इसके निर्माण को रोकने में मदद करता है।

Swarn Mahayog Guggulu: तंत्रिका तंत्र की समस्या, गठिया और पुराने दर्द में मददगार।

Rhuma Oil: Osteoarthritis और मांसपेशियों के आघात को सुधारने में सहायक।

Painwin: जोड़ों के दर्द, जकड़न और मांसपेशियों में मोच को कम करने में मदद करता है।

अस्वीकरण: ये लेख **वैद्य वेद प्रकाश द्विवेदी** (रजि न. 51540) ने, उत्पाद की जानकारी हेतु आयुर्वेदिक ग्रंथो और आधुनिक शोध के आधार पर तैयार किया है। उपचार औषधि के सेवन के लिए हमारे **टोल फ्री नंबर (1800-102-8384)** पर चिकित्सक से संपर्क करें।

/baidyanathgroup /baidyanathgroup/ www.baidyanath.co.in Contact@baidyanath.co.in

विज्ञापन संख्या. 62/2023

भारत सरकार
लोक उद्यम चयन बोर्ड

ऑयल इंडिया लिमिटेड (ऑयल)
में
निदेशक (प्रचालन)

पद के लिए आवेदन आमंत्रित करता हैं।

आवेदकों के लिए आवेदन करने की अंतिम तिथि
01/01/2024 हैं।

नोडल अधिकारियों द्वारा आवदेनों को लोक उद्यम चयन बोर्ड में अग्रेषित करने की अंतिम तिथि
10/01/2024 हैं।

जानकारी के लिए वेबसाइट
http://www.pesbnew.nic.in
में लॉग इन करे ।

हिंदू राव के एमएस पर कार्रवाई नहीं होगी

नई दिल्ली। निगम के हिंदू राव अस्पताल का औचक निरीक्षण करते हुए महापौर डॉ .शैली ओबरॉय ने व्यवस्था ठीक न होने पर चिकित्सा अधीक्षक (एमएस) को निलंबित करने का आदेश दिया था।

इस मामले को लेकर गुरुवार को डॉक्टरों की यूनियन और निगम के स्वास्थ्य विभाग प्रशासन के निदेशक से भी महापौर ने मुलाकात की थी। अब यूनियन के अनुरोध के बाद एमएस पर कार्रवाई नहीं होगी।

अस्पताल के लिए फंड नहीं दे रहे : नेता विपक्ष राजा इकबाल सिंह ने शुक्रवार को कहा कि पिछले एक साल में हिंदू राव अस्पताल के विकास के लिए एक रुपया भी जारी नहीं किया गया।

ADVERTISEMENT

10 वर्ष पुराना लकवा रोगी अपंग होने से बचा : डा दस्सन

टांग, बाजू , हाथ पैर और जुबान का न चलना, मुँह टेढा, सुन्नपन्न, झटके, अकड़न के रोगी हो सकते हैं ठीक

मैं रणजीत सिंह, गांव गोपलपुर, नजदीक ब्यास गांव, जिला जालन्धर –144302 से हूँ। लकवा का बहुत इलाज करवाने केबाद 10 वर्ष पहले ब्रेन अटैक होने से मेरी टांग, बाज, हाथ और जुबान ने काम करना बन्द कर दिया था पर डा. दस्सन को youtube पर सुन कर जब इलाज शुरु करवाया तो मात्र 3 महीने के इलाज से ही मुझे 90 % तक सुधार आ गया और अब मैं ठीक हूँ । जनहित में मेरी प्रार्थणा है कि छोटे बड़े विज्ञापन के झांसे में आने से पहले उस डॉक्टर के संस्थान में कितने रोगी ठीक हुए है व पते व रिकार्ड सहित उसकी google पर website रीव्यू चैक करें। डा. दस्सन द्वारा, रोगी के ठीक होने की संभावना के बारे में पहले ही बता दिया जाता है। मेरे जैसे ठीक हुए अनेकों रोगियों का सबसे अधिक डाटा www.drdassans.com और dr.dassans Youtube पर पते सहित उपलब्ध हैं। समय रहते **07355793557** पर कॉल या whatsapp करें ।

DR DASSAN'S AYURVEDA

ASUS

ASUS No.1 OLED LAPTOP BRAND WORLDWIDE

WORK. CREATE. MULTITASK.

With ASUS Creator Laptops

Starting from ₹59 990.00

ASUS Vivobook 14X/16X
For New Age Creators

ASUS Vivobook Pro 15/16 OLED
For Creativity With Performance

Pro-Grade Graphics | NVIDIA Studio Accelerate Your Ideas | Up to 3.2K OLED Display | Up to 96Wh Battery

SCAN TO FIND A STORE
SCAN TO KNOW MORE

No Cost EMI Starting from ₹6 666.00# ASUS Vivobook Pro 15

Paytm ShopSe Cardless EMI

Also Available At : ASUS EXCLUSIVE STORE, ASUS eSHOP, amazon, croma, Flipkart, Reliance digital, vijay sales, ELECTRONICS MART

VISIT US https://www.asus.com/in | CALL TOLL-FREE 1800-2090-365

ASUS Premium Care Starting @ ₹1 999.00**

1 Year Additional Warranty + 2 Years Accidental Damage Protection

Offers starting @ ₹999.00**

**To know more visit https://asuspromo.in.

Processing fee & Downpayment needs to be paid as per the financing scheme. #EMI of ₹6 666.00 is computed on the 9/3 (33% down payment and 6-month tenure) basis & calculated on ₹59 990.00 SRP. EMI Price mentioned is for ASUS Vivobook Pro 15 M6500QF, *EMI Price given is for 1 unit only. ASUS reserves the right to alter product offerings & specifications at any time without notice. Models product pictures are for illustration purpose only. Information as advertised has no contractual effect. *T & C Apply.*Offer applicable for limited period only. ˆGFK and NPD combined retail data in 2021 Q4~2022 Q4, worldwide market.

काम की खबरें

1 खुले में कूड़ा फैलाने वालों की कॉल करके सूचना दें

दिल्ली में खुले में कूड़ा फैलाने वालों की सूचना देने के लिए एमसीडी ने लोगों से अपील की। हेल्पलाइन नंबर 155305 और मोबाइल ऐप 311 में इसकी शिकायत करें। शिकायत के आधार पर जुर्माना लगाया जाएगा।

2 आनंद विहार से भागलपुर के बीच विशेष रेलगाड़ी

रेलयात्रियों की सुविधा के लिए रेलवे ने आनंद विहार टर्मिनल से भागलपुर के बीच विशेष रेलगाड़ी चलाने का निर्णय लिया है। 11 दिसंबर को आनंद विहार से प्रस्थान करने वाली यह रेलगाड़ी एक तरफ को ही चलेगी और इसमें वातानुकूलित, स्लीपर और जनरल कोच लगे होंगे।

3 लेडी हार्डिंग में रेडियोथेरपी की सुविधा मिलेगी

केंद्रीय स्वास्थ्य मंत्रालय के लेडी हार्डिंग मेडिकल कालेज (एलएचएमसी) के अस्पताल में कैंसर मरीजों के इलाज के लिए रेडियोथेरेपी की दो नई अत्याधुनिक मशीनें लगेंगी। अस्पताल प्रशासन ने इसके लिए प्रक्रिया शुरू कर दी है। दरअसल, यहां तीन वर्ष से कैंसर सेंटर बनकर तैयार है।

4 स्पोर्ट्स इंडिया एक्सपो का आयोजन 14 दिसंबर से

राजधानी दिल्ली के प्रगति मैदान में स्पोर्ट्स इंडिया एक्सपो-2023 का आयोजन किया जा रहा है। 14 से 17 दिसंबर के बीच मेले का आयोजन हॉल नंबर एक से पांच तक किया जाएगा, जिसमें खेल से जुड़े सामान और जिम में इस्तेमाल होने वाले उपकरण बिक्री के लिए रखे जाएंगे।

5 चालान निपटाने के लिए लोक अदालत 10 को

दिल्ली राज्य विधिक सेवा प्राधिकरण द्वारा ट्रैफिक पुलिस के सहयोग से राष्ट्रीय लोक अदालत 10 दिसंबर को लगेगी। दिल्ली की सभी जिला अदालतों में सुबह 10 से शाम 4 बजे तक ट्रैफिक चालान का निपटारा किया जाएगा। इसमें कुल 1.77 लाख ट्रैफिक चालान का निपटारा होने की उम्मीद है।

आज का मौसम

25.0° अधिकतम | 08.0° न्यूनतम

सूर्योदय : 07:01 | सूर्यास्त : 17:25

अनुमान

मौसम विभाग के अनुसार, दिल्ली के कई इलाकों में धुंध छाने के आसार हैं।

शहर 30s

जंतर-मंतर तक शुक्रवार को नारी शक्ति वंदन अधिनियम को जल्द लागू करने की मांग को लेकर महिलाओं ने प्रदर्शन किया और रैली निकाली। ● सोनू मेहता

कानून को जल्द लागू करने के लिए रैली

नई दिल्ली। नारी शक्ति वंदन कानून को 2024 लोकसभा चुनाव में ही लागू करने की मांग को लेकर जंतर मंतर पर रैली हुई। सेंटर फॉर सोशल रिसर्च के साथ विभिन्न महिला संगठनों ने इस रैली में शुक्रवार को हिस्सा लिया। रैली में लोक जनशक्ति पार्टी (रामविलास) के अध्यक्ष व लोकसभा सांसद चिराग पासवान, कांग्रेस की नेता अलका लांबा और उदित राज शामिल हुए।

घर का ताला तोड़कर गहने और रुपये चुराए

नई दिल्ली। सागरपुर इलाके में चोरों ने एक घर से गहने और नकदी चोरी कर ली। 21 वर्षीय राजीव ने बताया कि छह दिसंबर की सुबह उनकी माता काम पर चली गई और वह भी ई-रिक्शा लेकर चले गए। शाम को जब घर आए तो सारा सामान फैला हुआ था। घर से 50 हजार रुपये, मोबाइल, सोने की चेन और कान की बाली चोरी थी। पुलिस ने मामला दर्ज कर जांच शुरू कर दी है।

अफसर गिरोह का सरगना गिरफ्तार

नई दिल्ली। रोहिणी जिले के स्पेशल स्टाफ ने अफसर गिरोह के सरगना को विजय विहार से गिरफ्तार किया है। उसकी पहचान मंगोलपुरी निवासी अफसर मोहम्मद के रूप में हुई। इस पर हत्या, डकैती, लूट, हत्या का प्रयास, आर्म्स एक्ट, चोरी, झपटमारी और दुष्कर्म के 54 मामले दर्ज हैं। वह अशोक विहार और मंगोलपुरी में गिरोह चलाता है। उसके गैंग में करीब एक दर्जन बदमाश हैं।

पार्क में जाने वालों को लूटने वाला पकड़ा

नई दिल्ली। आंबेडकर नगर पुलिस ने जहांपना पार्क में सैर के लिए जाने वाले लोगों को चाकू दिखाकर लूटने वाले एक शख्स को गिरफ्तार किया है। गिरफ्तार आरोपी 24 वर्षीय नरेश उर्फ रोहित मालवीय नगर इलाके का घोषित बदमाश है और पहले से नौ अपराधिक मामलों में शामिल रहा है। वह पार्क से गुजरने वाले लोगों से चाकू के बल पर लूटपाट करता था और जंगल में छिप जाता था।

हीरे के गहने लेकर घरेलू सहायिका फरार

नई दिल्ली। दक्षिण पूर्वी जिले के लाजपत नगर में रहने वाली महिला ने करीब दो महीने पहले घर में काम के लिए एजेंसी से घरेलू सहायिका रखी थी। दो महीने के अंदर ही वह घर से हीरे के गहने चोरी कर फरार हो गई। पीड़िता निरूपमा तनेजा ने 25 हजार रुपये एजेंसी में जमा कर सहायिका को काम पर रखा था।

किन्नरों ने बातों में उलझाकर रुपये उड़ाए

नई दिल्ली। शाहदरा जिले के गांधीनगर इलाके में जाम में फंसे छोटा हाथी वाहन चालक से किन्नरों ने दो लाख रुपये उड़ा लिए। पुलिस ने मामला दर्ज कर जांच शुरू कर दी है। पीड़ित आरिस खान ने चार दिसंबर की शाम 2-3 पार्टियों से करीब दो लाख रुपये लेकर डिक्की में रख दिए। बाद तीन किन्नर उनके पास आए और उन्हें बातों में उलझाकर दो लाख रुपये लेकर फरार हो गए।

आबकारी नीति से जुड़े धनशोधन मामले में आरोपी बेनॉय बाबू को जमानत मिली, पिछले 13 महीने से जेल में बंद है

मुकदमे से पहले लंबे समय तक जेल में रखना गलत : सुप्रीम कोर्ट

अदालत से 1

नई दिल्ली, विशेष संवाददाता। दिल्ली आबकारी नीति से जुड़े धनशोधन मामले में सुप्रीम कोर्ट ने शुक्रवार को बेनॉय बाबू को जमानत दे दी। पीठ ने कहा कि जांच पूरी होने के बाद आरोपपत्र दाखिल किए गए, लेकिन मुकदमा चलाने के लिए अभियोग तय नहीं हुआ। ऐसे में मुकदमे से पहले लोगों को लंबे समय तक सलाखों के पीछे नहीं रख सकते, यह उचित नहीं है।

न्यायमूर्ति संजीव खन्ना और न्यायमूर्ति एसवीएन भट्टी की पीठ ने जमानत देते हुए कहा कि शराब बनाने वाली कंपनी पेरनोड रिकॉर्ड के अधिकारी आरोपी बेनॉय बाबू के बारे में सीबीआई और प्रवर्तन निदेशालय (ईडी) द्वारा जांच किए गए मामलों में विरोधाभास था।

शीर्ष अदालत ने कहा कि आरोपी पिछले 13 महीने से अधिक समय से जेल में है और अभी तक मामले में मुकदमा चलाने के लिए आरोप भी तय नहीं हुए हैं। आरोपी के अधिवक्ता हरीश साल्वे ने पीठ से कहा कि उनके मुवक्किल बिनॉय बाबू के खिलाफ पूरी तरह से फर्जी और मनगढ़ंत तरीके से मामला दर्ज किया गया है।

याचिकाकर्ता अभियोजन पक्ष के गवाह, पर उन्हें आरोपी बनाया

पीठ ने कहा कि याचिकाकर्ता सीबीआई के मामले में अभियोजन पक्ष के गवाह हैं, लेकिन ईडी के मामले में उन्हें आरोपी बनाया गया। बता दें कि आरोपी बेनॉय बाबू ने हाईकोर्ट द्वारा जमानत याचिका खारिज किए जाने के बाद शीर्ष अदालत में अपील दाखिल कर जमानत की मांग की थी।

दोनों पक्षों ने रखी दलीलें

ईडी के अनुसार, बाबू ने 27 मार्च, 2021 को विजय नायर (मामले के एक अन्य आरोपी) से मुलाकात की, लेकिन मसौदा उत्पाद शुल्क नीति की घोषणा 22 मार्च, 2021 को पहले ही कर दी थी। पीठ ने ईडी के अतिरिक्त सॉलिसिटर जनरल एसवी राजू से सवाल पूछा। इसके जवाब में राजू ने कहा कि बाबू वास्तव में 27 मार्च, 2021 को नायर से मिले थे।

कैसे जांचेंगे डॉक्टरों की योग्यता : हाईकोर्ट

नई दिल्ली, वरिष्ठ संवाददाता। हाईकोर्ट ने डॉक्टरों की चिकित्सा योग्यता जांचने के लिए दाखिल एक पीआईएल पर सुनवाई करते हुए दिल्ली और केंद्र सरकार तथा दिल्ली मेडिकल काउंसिल को नोटिस जारी कर जवाब मांगा है।

साथ ही, कहा कि झोलाछाप डॉक्टरों से निपटने के लिए दिल्ली मेडिकल काउंसिल की जमीनी स्तर पर अधिक उपस्थिति होनी चाहिए। हाल ही में राजधानी के पॉश इलाके में एक तकनीशियन ने खुद को सर्जन बताकर कई मरीजों का ऑपरेशन कर दिया था। हालत बिगड़ने पर 9 लोगों की मौत हो गई थी। याचिकाकर्ता ने इसी मामले को आधार बताकर याचिका दायर की थी।

न्यायमूर्ति मनमोहन और मिनी पुष्करणा की पीठ ने काउंसिल से कहा कि डॉक्टरों की चिकित्सा योग्यता और शैक्षिक प्रमाणपत्रों का समयबद्ध सत्यापन की प्रक्रिया शुरू की जानी चाहिए। जनता को पता होना चाहिए कि इलाज करने वाले डॉक्टर के पास डिग्री है या नहीं। याचिका में कहा गया कि पुलिस द्वारा दक्षिणी दिल्ली की पॉश कॉलोनी में फर्जी क्लिनिक रैकेट का पर्दाफाश करने से काफी पहले, वर्ष 2011 से अग्रवाल मेडिकल सेंटर के अवैध चिकित्सकों के खिलाफ कम से कम 13 शिकायतें दर्ज की गई थीं, लेकिन उनपर कार्रवाई नहीं की गई थी।

तकनीशियन ने सर्जन बताकर सर्जरी की थी

हाल ही में दिल्ली एनसीआर के ग्रेटर कैलाश स्थित एक नर्सिंग होम में फर्जी डॉक्टरों द्वारा ऑपरेशन करने का मामला उजागर हुआ था। इसमें नौ लोगों की मौत की पुष्टि हुई थी। पुलिस ने चार लोगों को गिरफ्तार किया गया था। अस्पताल में तकनीशियन खुद को डॉक्टर या सर्जन बताकर सर्जरी कर रहे थे, जिसके परिणामस्वरूप कई पीड़ितों की जान चली गई थी।

'अवैध निर्माण की याचिका लगा वसूली कर रहे गैंग'

■ हेमलता कौशिक

नई दिल्ली। जामिया नगर में दो जगह अवैध निर्माण को लेकर उच्च न्यायालय में याचिका दायर की गई थी, लेकिन जब शिकायतकर्ता की जानकारी जुटाने के लिए जांच की गई तो पता चला कि उसका कोई वजूद ही नहीं है।

इसके बाद दिल्ली पुलिस ने कोर्ट के समक्ष पेश रिपोर्ट में कहा कि एक गिरोह अवैध निर्माण के खिलाफ याचिका लगाकर वसूली कर रहा है। न्यायमूर्ति प्रतीक जालान की पीठ के समक्ष दिल्ली सरकार के अतिरिक्त स्थायी वकील प्रशांत मनचंदा ने बताया कि जामिया नगर पुलिस द्वारा इस याचिकाकर्ता को लेकर गहन जांच की गई, लेकिन संबंधित पते पर मोहम्मद लिट्टन नाम का कोई व्यक्ति नहीं मिला। पुलिस का यह भी कहना है कि उच्च न्यायालय में गैरकानूनी निर्माण की शिकायत कर एक गिरोह वसूली कर रहा है। यह गिरोह पक्षकारों से पैसे की लेन-देन करने के बाद याचिका वापस ले लेता है।

पुलिस ने यह भी बताया कि गत वर्ष 2022 में इसको लेकर एक प्राथमिकी भी दर्ज की गई थी। इस पर जांच जारी है। उच्च न्यायालय ने दिल्ली पुलिस की रिपोर्ट को गंभीरता से लिया है। पीठ ने इस मामले में याचिका दायर करने वाली महिला वकील और शपथपत्र को प्रमाणित करने वाले नोटरी पब्लिक को नोटिस जारी किया है। इनसे शिकायतकर्ता (याचिकाकर्ता) को लेकर 13 मार्च 2024 को जवाब देने को कहा गया।

- रिपोर्ट में याचिकाकर्ता का पता ही गलत निकला
- अर्जी दायर करने वाले वकील को नोटिस भेजा

दो संपत्तियों को लेकर याचिका लगाई गई थी

उच्च न्यायालय में याचिकाकर्ता मोहम्मद लिट्टन के नाम से 29 अगस्त 2023 को एक याचिका दायर की गई। इसमें जामिया नगर इलाके में दो संपत्तियों पर अवैध निर्माण का मुद्दा उठाया गया। कोर्ट ने दिल्ली नगर निगम को इस बाबत कार्यवाही के आदेश दिए। निगम ने उच्च न्यायालय को बताया कि एक संपति पर आंशिक अवैध निर्माण है, जिसे ढहा दिया गया। जबकि, दूसरी संपत्ति पर अवैध निर्माण नहीं मिला।

मालिक ने सुनवाई के दौरान सवाल उठाया

सुनवाई की दौरान एक संपत्ति के मालिक ने पीठ के समक्ष कहा कि जिस व्यक्ति ने यह याचिका दायर की है, उसका वास्तविकता में कोई वजूद नहीं है। पीठ ने इस पर जामिया नगर थाना पुलिस को जांच कर रिपोर्ट पेश करने को कहा था।

बार काउंसिल से पीठ ने जवाब मांगा

नई दिल्ली, व.सं.। दिल्ली हाईकोर्ट ने एलएलबी में राइट टू एजुकेशन को अनिवार्य विषय के रूप में शामिल करने के लिए दाखिल पीआईएल पर बार काउंसिल से जवाब मांगा है।

न्यायमूर्ति मनमोहन और न्यायमूर्ति मिनी पुष्करणा की पीठ ने बार काउंसिल ऑफ इंडिया को नोटिस जारी किया है। इस मामले को 24 जनवरी को आगे की सुनवाई के लिए सूचीबद्ध किया है। याचिका में कहा गया कि यह जनहित में बहुत जरूरी है क्योंकि इस आरटीई अधिनियम के बारे में जागरुकता देश में कानूनी शिक्षा के लिए बुनियादी है। याचिका में कहा गया कि शिक्षा पाने का अधिकार बच्चों का प्रमुख अधिकार है।

शादी में गई तीन साल की बच्ची स्विमिंग पूल में डूबी

नई दिल्ली/धनबाद, वरीय संवाददाता। सरायढेला थाना क्षेत्र स्थित वास्तुविहार के स्विमिंग पूल में डूबने से तीन साल की बच्ची पायल की मौत हो गई। घटना शुक्रवार दोपहर की है। बच्ची दिल्ली के तुगलकाबाद से शादी समारोह में शामिल होने अपने ननिहाल आई थी।

इस घटना ने शादी के माहौल को मातम में बदल दिया। वह डॉक्टरों से बार-बार उसे जांच करने की गुहार लगा रही थी। तुगलकाबाद के रहने वाले पंकज सिंह की बेटी पायल अपनी मां के साथ वास्तुविहार अपने ननिहाल आई थी। घर में हंसी-खुशी का माहौल था। शादी की रस्में निभाई जा रही थी। बच्ची की मां समेत घर के सभी लोग इसी में व्यस्त थे।

इसी बीच बच्ची घर से निकल कर बाहर चली गई। आशंका जताई जा रही है कि बच्ची स्विमिंग पूल में गिर गई और डूब गई। थोड़ी देर बाद बच्ची का शव पानी के ऊपर आ गया। तब जाकर लोगों की नजर पड़ी। उसे स्विमिंग पूल से बाहर निकाला गया। परिजन उसे लेकर एसएनएमएमसीएच की इमरजेंसी पहुंचे। यहां डॉक्टरों ने उसे मृत घोषित कर दिया। डॉक्टरों ने दोबारा जांच भी की, लेकिन इसका कोई फायदा नहीं हुआ।

पूर्व विधायक के घर फायरिंग में दो धरे

शिकंजा

नई दिल्ली, वरिष्ठ संवाददाता। पंजाबी बाग इलाके में अकाली दल के पूर्व विधायक के घर के बाहर फायरिंग के मामले में अपराध शाखा ने लॉरेंस बिश्नोई गिरोह के दो शूटरों को गिरफ्तार किया है। आरोपी आकाश और नितेश हरियाणा के रहने वाले हैं। दोनों ने वसूली के लिए दहशत बनाने की बात कबूली है।

विशेष पुलिस आयुक्त अपराध शाखा रविंद्र यादव ने बताया कि तीन दिसंबर की शाम पंजाबी बाग इलाके में रहने वाले पंजाब के पूर्व विधायक दीप मल्होत्रा के घर पर फायरिंग हुई थी। वारदात शाम करीब 6:45 बजे हुई थी। पुलिस ने केस दर्ज किया। एसीपी उमेश बर्थवाल की टीम को सूचना मिली कि इसके पीछे लॉरेंस बिश्नोई-गोल्डी बराड़ गैंग के शूटर्स का हाथ है। उनकी जानकारी जुटाई तो पता चला कि दोनों आरोपी हरियाणा के हैं और पेशेवर अपराधी हैं। उनके खिलाफ कई केस दर्ज हैं। इसके बाद दोनों को दबोच लिया। फिलहाल पुलिस दोनों आरोपियों से पूछताछ कर रही है। खबर लिखे जाने तक आरोपियों से पूछताछ की जा रही थी।

पहले भी मिली थी धमकी

पुलिस सूत्रों ने बताया कि मल्होत्रा पंजाब के फरीदकोट से विधायक रह चुके हैं। पंजाब में ही उनकी शराब की फैक्टरी भी है। वहां आग लगाकर उन्हें धमकी दी गई थी। इसके चलते मल्होत्रा को सुरक्षा भी मिली हुई थी। पुरानी घटना का फायदा उठाकर अब बिश्नोई-बराड़ गैंग के शूटर मल्होत्रा को डराकर वसूली करना चाहते थे।

www.livehindustan.com

टॉप ट्रेंडिंग खबरें
www.livehindustan.com पर सबसे ज्यादा देखी-पढ़ी गई खबरों को पढ़ने के लिए QR कोड स्कैन करें।

टॉप वीडियो
www.livehindustan.com पर जारी शीर्ष नवीनतम वीडियो को देखने के लिए दिए गए QR कोड को स्कैन करें।

टॉप पॉडकास्ट
www.livehindustan.com के शीर्ष नवीनतम पॉडकास्ट सुनने के लिए दिए गए QR कोड को स्कैन करें।

अभियुक्त व्यक्ति की हाजरी की अपेक्षा करने वाली उद्घोषणा

धारा 82Cr.PC देखिये

मेरे समक्ष परिवाद किया गया है कि अभियुक्त **नवीन राणा** पुत्र अजीत सिंह, **निवासी** गांव मुंगेशपुर, डाकघर बवाना, दिल्ली ने केस **सीसी संख्या 12918/2020 धारा 138 एनआई एक्ट पुलिस थाना कंझावला, दिल्ली** के अधीन दण्डनीय अपराध किया है (या संदेह है कि उसने किया है) और उस पर जारी किए गए गिरफ्तारी के वारण्ट को यह लिख कर लौटा दिया गया है कि उक्त **नवीन राणा** मिल नहीं रहा हैं और मुझे समाधान प्रद रुप में दर्शित कर दिया गया है कि उक्त **नवीन राणा** फरार हो गया हैं (या उक्त वारण्ट की तामील से बचने के लिए अपने आपको छिपा रहा हैं)।

इसलिए इसके द्वारा उद्घोषणा की जाती हैं कि **सीसा संख्या 12918/2020 धारा 138 एनआई एक्ट पुलिस थाना कंझावला, दिल्ली** के अभियुक्त **नवीन राणा** से अपेक्षा की जाती है कि वह इस न्यायालय के समक्ष (या मेरे समक्ष) उक्त परिवाद का उत्तर देने के लिए दिनांक **11.01.2024** को या उससे पहले हाजिर हों।

आदेशानुसार
श्री आयुष शर्मा
मेट्रोपॉलिटन मजिस्ट्रेट,
उत्तर पश्चिम, कमरा नं. 113, पहली मंजिल,
रोहिणी कोर्ट, दिल्ली

DP/14105/RD/2023 (Court Matter)

पार्किंग विवाद में साथियों के साथ मिलकर मारपीट

नई दिल्ली, कार्यालय संवाददाता। सोनिया विहार इलाके में पार्किंग विवाद में एक युवक पर पड़ोसियों ने अपने साथियों के साथ मिलकर डंडे से हमला कर दिया। घायल को इलाज के अस्पताल ले जाया गया। पुलिस ने शिकायत के आधार पर मामला दर्ज कर जांच शुरू कर दी है।

पीड़ित अर्जुन सोनिया विहार के चौहान पट्टी इलाके में रहते हैं। उनकी सभापुर में शादी के कार्ड बनाने की फैक्टरी है। रात के समय वह अपनी कार से घर लौटे थे। अपनी कार उन्होंने गली के कोने पर लगा दी थी। अर्जुन का आरोप है कि उसी दौरान पड़ोस में रहने वाला लड़का आया और उनकी गाड़ी पर मारने लगा। अर्जुन ने उसे ऐसा करने से मना किया। इस बीच एक शख्स और वहां आ गया। वह अर्जुन को गालियां देने लगा।

इस बीच पड़ोसी ने आवाज देकर कुछ लड़कों को बुला लिया। उनके पास डंडे थे। आरोपियों ने आते ही मारपीट शुरू कर दी। अर्जुन के सिर पर लात-घूंसों भी मारे। अर्जुन ने शोर मचाया तो उनका भाई उन्हें बचाने आया। अर्जुन को इलाज के लिए अस्पताल ले जाया गया।

क्राइम ब्रांच का अफसर बनकर व्यापारी से ठगी

फर्जीवाड़ा

नई दिल्ली, कार्यालय संवाददाता। शाहदरा जिले के गांधीनगर इलाके में बदमाशों ने कपड़ा व्यापारी से क्राइम ब्रांच का अधिकारी बनकर 35 हजार रुपये ठग लिए। आरोपियों के पास वायरलेस सेट इत्यादि होने से पीड़ित आरोपियों के झांसे में आ गए।

पुलिस अधिकारी के मुताबिक, पीड़ित देवानंद ठाकुर की सुभाष रोड पर बच्चों के कपड़ों की दुकान है। 29 नवंबर को रात करीब नौ बजे वह दुकान बंद करके पुस्ता रोड ठोकर संख्या 18 के पास सवारी वाहन का इंतजार कर रहे थे। इसी दौरान उनके पास कार आई और चालक ने शास्त्री पार्क मेट्रो स्टेशन का रास्ता पूछा। पीड़ित ने रास्ता बताया और खुद भी कार में बैठ गए।

लोहा पुल के पास रेलवे लाइन पार करके गाड़ी वापस गांधी नगर पुस्ते की ओर मोड़ने लगे तो पीड़ित ने विरोध किया। इस पर आरोपियों ने खुद को क्राइम ब्रांच का अधिकारी बताया और चुप रहने को कहा। आरोपियों ने उनसे जांच के नाम पर रुपये ले लिए। उसने पैसे वापस मांगे तो नोटों की गड्डी जैसा कागज का बंडल थमाकर पीड़ित को मदर डेयरी, लक्ष्मी नगर के पास उतार दिया। उन्होंने बंडल खोलकर देखा तो उसमें कागज के टुकड़े थे। इसके बाद उन्होंने पुलिस को शिकायत दी। पुलिस ने केस दर्ज कर जांच शुरू कर दी है।

पार्टटाइम नौकरी के बहाने जालसाजी

नई दिल्ली, व.सं.। दिल्ली में साइबर ठगों ने एक युवती को पार्टटाइम नौकरी का झांसा देकर लाखों रुपये की ठगी कर ली। शुरुआत में आरोपी ने युवती को फायदा दिया।

प्रीपेड टास्क के बहाने क्रिप्टो ट्रेडिंग में निवेश करवाकर रकम हड़प ली। 31 वर्षीय पीड़िता साउथ एक्स में रहती हैं। 29 अगस्त को उनके पास अंजान नंबर से वॉट्सएप पर मैसेज आया, जिसमें पार्टटाइम नौकरी का ऑफर दिया गया था। फिलहाल पुलिस ने केस दर्ज कर जांच शुरू कर दी है।

पैसे दोगुना करने का झांसा दिया

नई दिल्ली, का.सं.। द्वारका जिले में एक महिला को रुपये दोगुना करने का झांसा देकर शातिरों ने रुपये, मोबाइल और सोने की चेन ठग ली।

39 वर्षीय रीता ने चार दिसंबर को बाजार गई थी। वहां मिले दो युवकों ने बताया कि उनका फोन पुराना हो गया है और वे इसके दाम को दोगुना करके दे देंगे। वह लालच में आ गई। उन्होंने आरोपियों को अपना एक मोबाइल, सोने की चेन और नकदी रखा पर्स दे दिया। इसके बद आरोपी पहां से भाग गए। पुलिस ने केस दर्ज कर लिया है।

गुमशुदा/अपहृत की तलाश

कुशबूदा खातून

सर्व साधारण को सूचित किआ जाता है कि एक महिला जिसका नाम **कुशबूदा खातून पत्नी सिराजुद्दीन** निवासी मकान नं 1/317 राम नगर शाहदरा दिल्ली जो **दिनांक 28.11.2023** अपने घर से लापता/अपहृत है। इस बाबत **DD No. 21A दिनांक 28.11.2023 थाना: एम.एस. पार्क, दिल्ली** में दर्ज है। इस महिला का शारीरिक बोयरा इस प्रकार है।

उम्र- 32 वर्ष, **रंग-** सवाला, **कद-** 5'0", **चेहरा:** गोल, **पहनावा-** लाल रंग का सूट और सलवार पहने है। स्थानीय पुलिस द्वारा हर संभव कोशिश के बाद भी इस महिला का कोई सुराग नहीं मिल पाया है। अगर किसी व्यक्ति को इस महिला के बारे में कोई जानकारी मिले तो **थाना: एम.एस. पार्क, दिल्ली** निम्नलिखित ई-मेल: cic@cbi.gov.in और वेबसाइट http://cbi.nic.in पर सूचित करे।

फोन : 011-24368638, 24368641
फैक्स नं.: 011-24368639
DP/13697/SHD/2023

हस्ता/- थानाध्यक्ष
एम.एस.पार्क, दिल्ली
फोन : 011-27751949

अभियुक्त व्यक्ति की हाजिरी की अपेक्षा करने वाली उद्घोषणा

(धारा 82 Cr. P.C देखिए)

मेरे समक्ष परिवाद किया गया है कि अभियुक्त व्यक्ति **रिंकू** पुत्र सुरेश निवासी प्लॉट नं. 100, ब्लॉक-ए, सेक्टर-8, बागडोला, द्वारका, दिल्ली और ग्राम एवं पोस्ट-राजेपुर, जिला-उन्नाव, उत्तर प्रदेश ने **प्रथम सूचना रिपोर्ट सं. 575/2015 धारा 33 दिल्ली आबकारी अधिनियम** थाना बवाना, दिल्ली के अधीन दण्डनीय अपराध किया है (या संदेह है कि उसने किया है) और उस पर जारी किए गए गिरफ्तारी वारण्ट को यह लिख कर लौटा दिया गया है कि उक्त **रिंकू** मिल नहीं रहा है और समाधान प्रद रूप में दर्शित कर दिया गया है कि उक्त **रिंकू** फरार हो गया है (या उक्त वारण्ट की तामील से बचने के लिए अपने आप को छिपा रहा है)। इसलिए इसके द्वारा उद्घोषणा करते हुए अभियुक्त **रिंकू** से अपेक्षा की जाती है कि वह इस न्यायालय के समक्ष या (मेरे समक्ष) उक्त परिवाद का उत्तर देने के लिए **दिनांक 20.03.2024** को या उसके पहले हाजिर हो।

आदेशानुसार
श्री विनोद जोशी
मेट्रोपोलिटन मैजिस्ट्रेट-05, (उत्तर)
कमरा नं 114, प्रथम तल,
रोहिणी कोर्ट, दिल्ली

DP/12238/ON/2023
(Court Notice)

अभियुक्त व्यक्ति की हाजिरी की अपेक्षा करने वाली उद्घोषणा

(धारा 82 सीआर.पी.सी. देखिए)

मेरे समक्ष परिवाद किया गया है कि अभियुक्त **सुरेन्द्र सिंह उर्फ सुन्दर, पुत्र जुगल सिंह,** निवासी गांव भगोकरा, थाना जेवर, जिला गौतमबुद्ध नगर, उत्तर प्रदेश ने मुकदमा **प्रथम सूचना रिपोर्ट सं. 16/2007 धारा 25 हथियार अधिनियम** के तहत थाना स्पेशल सेल, नई दिल्ली के अधीन दण्डनीय अपराध किया है (या संदेह है कि उसने किया है) और उस पर जारी किए गए गिरफ्तारी के वारण्ट को यह लिख कर लौटा दिया गया है कि उक्त अभियुक्त **सुरेन्द्र सिंह उर्फ सुन्दर** मिल नहीं रहा है और मुझे समाधानप्रद रूप में दर्शित कर दिया गया है कि उक्त अभियुक्त **सुरेन्द्र सिंह उर्फ सुन्दर** फरार हो गया है (या उक्त वारण्ट की तामील से बचने के लिए अपने आपको छिपा रहा है)।

इसलिए इसके द्वारा उद्घोषणा की जाती है कि **प्रथम सूचना रिपोर्ट सं. 16/2007 धारा 25 हथियार अधिनियम** के तहत थाना स्पेशल सेल, नई दिल्ली के उक्त अभियुक्त **सुरेन्द्र सिंह उर्फ सुन्दर** से अपेक्षा की जाती है कि वह इस न्यायालय के समक्ष (या मेरे समक्ष) उक्त परिवाद का उत्तर देने के लिए दिनांक 09.01.2024 को या इससे पूर्व हाजिर हो।

आदेशानुसार
स्निग्धा सरवरिया
अतिरिक्त मुख्य महानगर दंडाधिकारी
कमरा नं. 26, एनेक्सी बिल्डिंग
पटियाला हाउस कोर्ट, नई दिल्ली

DP/14016/Spl. Cell/2023

मौलाना से ट्रेन में मारपीट, लापता

नई दिल्ली/मुरादाबाद। दिल्ली से मध्य प्रदेश के लिए निकले मंसूरपुर निवासी मौलाना के साथ ट्रेन में मारपीट की गई। उन्हें अशोभनीय धार्मिक टिप्पणियों से अपमानित किया गया और जान से मारने तक की धमकी दी गई।

शुक्रवार सुबह करीब 11 बजे परिवार वालों के पास एक सहयात्री ने मारपीट की दो वीडियो क्लिप भेजकर मामले की जानकारी दी तो परिवार वालों के पांव से जमीन खिसक गई। तमाम कोशिशों के बाद भी उनसे संपर्क नहीं हो पा रहा है। परिजन किसी अनहोनी की आशंका से परेशान हैं।

स्मृति शेषः

संघर्ष चौहान
(09.05.1994 – 09.12.2012)
बिछड़ा कुछ इस अदा से कि रुत ही बदल गई।
इक शख़्स मेरे सारे जहाँ को वीरान कर गया।।
तुम जहाँ रहो खुश रहो यही ख़ुशी हमारी।
पापा, मम्मी, दीदी और संघर्ष स्पोर्ट्स एकेडेमी।
www.sanghurshsportsacademy.org

CENTRE FOR SIGHT
Every eye deserves the best
A Mahindra Collaboration

CFS VISION BY CENTRE FOR SIGHT

उत्तर भारत का सर्वश्रेष्ठ# प्राइवेट आई केयर हॉस्पिटल नेटवर्क

27+	75+	200+
वर्षों का भरोसा	उत्कृष्ट केन्द्र	नेत्र विशेषज्ञ

पाएं सबसे आधुनिक
लेज़र फेम्टो कैटरेक्ट सर्जरी

- AI-संचालित सर्जरी प्लानिंग
- शीघ्र स्वस्थ लाभ
- सटीक एवं सुरक्षित
- सर्जरी के बाद चश्मे पर कम निर्भरता*

#स्रोत : द वीक-बेस्ट हॉस्पिटल्स ऑफ इंडिया (2019-2022)

Catalys with the latest COS 7.0

निःशुल्क* कैटरेक्ट जाँच
केवल 50 वर्ष से अधिक आयु वाले व्यक्तियों के लिए मान्य।

₹5000* की छूट
फेम्टो कैटरेक्ट सर्जरी^ पर

पाएं चश्मे से छुटकारा
चुनिए आधुनिक दृष्टि सुधार प्रक्रिया

SiLK | SMILE® | CONTOURA™ VISION

उत्तर भारत का एक मात्र आई केयर सेन्टर जहाँ एक ही स्थान पर आपको मिलेंगे
ये अत्याधुनिक सुविधाएं और कम्पलीट रिफ्रैक्टिव सॉल्यूशन

- फ्लैप रहित
- दर्द रहित
- सटीक एवं सुरक्षित
- शीघ्र दृष्टि परिणाम

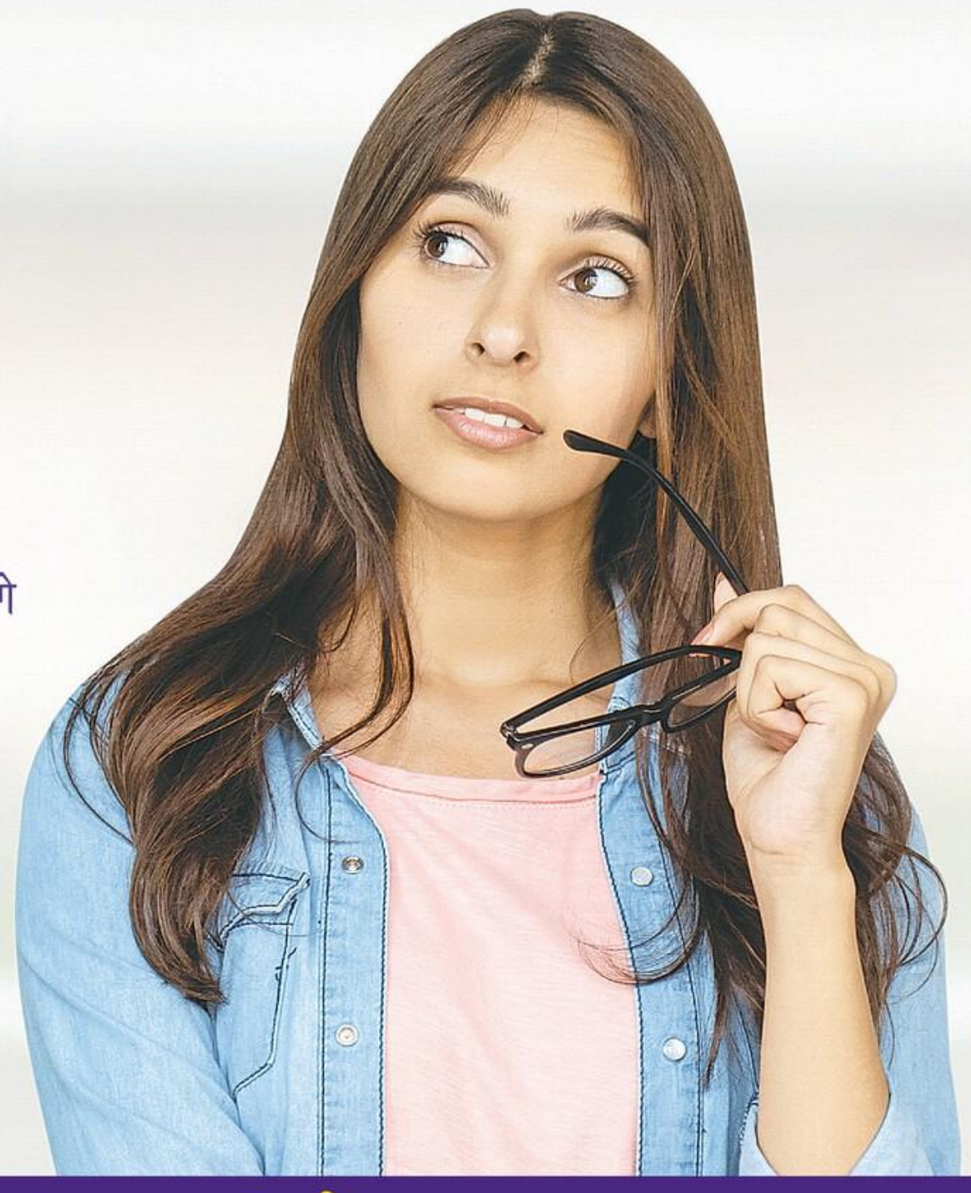

₹2500
की निःशुल्क* लेसिक जाँच

₹10000* की छूट
SILK, SMILE एवं Contoura Vision प्रक्रिया पर

011 – 4250 4250 | ^सेन्टर फॉर साइट CGHS, ECHS, DU, DGEHS, हरियाणा सरकार व कई मुख्य TPAs, PSUs एवं Corporates के पैनल पर हैं

सेन्टर फॉर साइट - आँखों का अस्पताल

सफदरजंग एन्कलेव: B5/24, डियर पार्क के पास। **द्वारका:** प्लॉट नंबर 9, सेक्टर-9। **प्रीत विहार:** F-14, मेट्रो स्टेशन गेट नंबर 2 के पास। **गुरुग्राम - सेक्टर-29:** SCO कॉम्प्लेक्स-317। **गुरुग्राम - NRR:** प्लॉट 399/1, न्यू रेलवे रोड **गुरुग्राम - M2K:** मेफील्ड गार्डन, सेक्टर-51 (जल्द ही खुलने वाला है)। **नोएडा (स्पेक्ट्रम मॉल):** पहली मंजिल, सेक्टर 75। **अशोक विहार:** B2/6, पहली मंजिल, फेज 2, सागर रत्ना के पास। **विकासपुरी:** A3, मेट्रो पिलर नंबर 628 के पास, नजफगढ़ रोड **राजौरी गार्डन:** J-12/30। **रोहिणी:** 304-309, रिंग रोड मॉल, काली मंदिर के पास। **इंदिरापुरम:** EROS मार्केट प्लेस, ग्राउंड फ्लोर, शक्ति खंड-2। **गाज़ियाबाद:** E-2/228, अंबेडकर रोड, हल्दीराम के पास, नेहरू नगर। **एम एम आई टेक, लाजपत नगर-III:** दूसरी मंजिल, बीपी-30, लिंक रोड। **फरीदाबाद:** प्लॉट नंबर 1, हुडा मार्केट, सेक्टर 16A। **पलवल:** 6671A-6671B, न्यू कॉलोनी रोड, आगरा चौक। **रेवाड़ी:** सर्कुलर रोड, हीरो एजेंसी के पास, धारूहेड़ा चुंगी। **भिवानी:** A/1,2, सर्कुलर रोड **जम्मू:** 228 बीसी रोड, रिहाड़ी चुंगी। **फ़ज़िली आई केयर सेन्टर, श्रीनगर:** हदिका कॉम्पलेक्स, भगत बरजुल्ला। **फ़ज़िली आई केयर सेन्टर, श्रीनगर:** मीरक काम्प्लेक्स, रैनावारी

Scan QR Code to Locate Us

सीएफएस विज़न ऑप्टिकल स्टोर्स: द्वारका । जीटीबी नगर । करोल बाग । मालवीय नगर । पीतमपुरा । रोहिणी (सेक्टर-7) । सरिता विहार । गाज़ियाबाद । इंदिरापुरम । गुरुग्राम । नोएडा (मॉल ऑफ़ इंडिया) । नोएडा (सेक्टर-50) । ग्रेटर नोएडा

*वैधता: 31 दिसंबर 2023 तक । ऑफर परिवार के 1 सदस्य के लिए वैध । दो ऑफर का लाभ एक साथ नही लिया जा सकता । डॉक्टर का चयन सेन्टर फॉर साइट द्वारा किया जायेगा
ऑफर का लाभ उठाने के लिए पेपर कटिंग साथ लाये । यह सूचना किसी भी अनुभवी चिकित्सीय सलाह, रोग निदान एवं इलाज के एवज़ में उत्तरदायी नही हैं । नैदानिक परिणाम हर व्यक्ति में भिन्न हो सकते हैं । नियम व शर्तें लागू।

उत्तराखण्ड शासन | आज़ादी का अमृत महोत्सव

आगे बढ़ता उत्तराखण्ड
सुरक्षा, समृद्धि और सुअवसरों की भूमि

DESTINATION UTTARAKHAND
GLOBAL INVESTORS SUMMIT 2023
Peace To Prosperity
8th - 9th December | Dehradun

उत्तराखण्ड ग्लोबल इन्वेस्टर्स समिट 2023

का

समापन

पुष्कर सिंह धामी
मुख्यमंत्री, उत्तराखण्ड

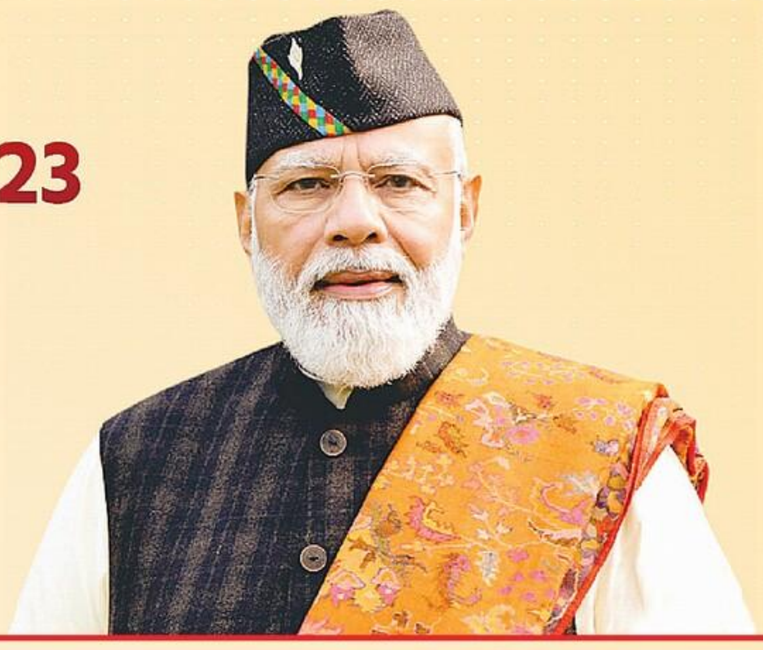

नरेन्द्र मोदी
प्रधानमंत्री

मुख्य अतिथि

अमित शाह

केन्द्रीय मंत्री, गृह एवं सहकारिता
भारत सरकार

गरिमामयी उपस्थिति

पुष्कर सिंह धामी

मुख्यमंत्री, उत्तराखण्ड

दिनांक: 9 दिसम्बर, 2023

समय: अपराह्न 12:30 बजे | स्थान: FRI, देहरादून

उत्तराखण्ड ग्लोबल इन्वेस्टर्स समिट 2023 के अंतर्गत ₹3 लाख करोड़ से अधिक के समझौता ज्ञापन (एमओयू) हस्ताक्षरित।

5,000 से अधिक व्यवसाय प्रतिनिधि एवं विभिन्न देशों के राजदूत करेंगे प्रतिभाग।

₹44,000 करोड़ से अधिक की परियोजनाओं का ग्राउंड ब्रेकिंग समारोह।

प्रदेश के सभी क्षेत्रों में 27 से अधिक निवेशक-अनुकूल नीतियां लागू। प्रतिस्पर्धी प्रोत्साहन, सब्सिडी और अनुकूल व्यावसायिक वातावरण के जरिए राज्य के निवेश में बढ़ावा।

पंजीकरण करने के लिए यूआरएल पर जाएं www.destinationuttarakhand.co.in/investorsummit/visitors/visitor-register

या क्यूआर कोड स्कैन करें

/ukgis2023

टोल फ्री नं॰ 1800-309-7225

सूचना एवं लोक सम्पर्क विभाग, उत्तराखण्ड द्वारा जनहित में जारी | www.uttarainformation.gov.in | DIPR_UK | UttarakhandDIPR | UttarakhandDIPR

मुख्यमंत्री ने समीक्षा बैठक में सार्वजनिक परिवहन के लिए पॉड टैक्सी और मोनोरेल चलाने पर जोर दिया

सराय काले खां से नोएडा एयरपोर्ट तक रैपिड रेल चलाने पर विचार करें : योगी

बैठक

ग्रेटर नोएडा, वरिष्ठ संवाददाता। मुख्यमंत्री योगी आदित्यनाथ ने शुक्रवार को कहा कि कनेक्टविटी के कम लागत वाले विकल्पों पर काम किया जाए। मेट्रो की अपेक्षा पॉड टैक्सी, मोनोरेल आदि पर कम पैसा खर्च होता है। सराय काले खां से नोएडा एयरपोर्ट तक रैपिड रेल चलाने पर भी विचार करें। सार्वजनिक परिवहन बेहतर होगा तो आम जन को सहूलियत मिलेगी।

मुख्यमंत्री योगी आदित्यनाथ एक दिवसीय दौरे पर ग्रेटर नोएडा आए थे। उन्होंने गौतमबुद्ध विश्वविद्यालय में नोएडा, ग्रेटर नोएडा और यमुना विकास प्राधिकरण के वरिष्ठ अधिकारियों के साथ समीक्षा बैठक की। मुख्यमंत्री ने इस दौरान एनसीआर में सार्वजनिक परिवहन को बेहतर करने पर जोर दिया। उन्होंने यमुना प्राधिकरण की प्रस्तावित पॉड टैक्सी परियोजना की प्रशंसा की। मुख्यमंत्री ने बताया कि पॉड टैक्सी की एक किलोमीटर ट्रैक बिछाने की लागत 60 करोड़ रुपये है, जबकि मेट्रो की लागत प्रति किलोमीटर 230 से 350 करोड़ रुपये तक आती है। इसलिए पॉड टैक्सी और मोनोरेल जैसी परियोजनाओं पर ध्यान केंद्रित किया जाना चाहिए।

नोएडा एयरपोर्ट को आईजीआई से जोड़ना जरूरी: समीक्षा बैठक में यमुना प्राधिकरण के अधिकारियों ने कहा कि नोएडा एयरपोर्ट को सीधे आईजीआई से जोड़ना जरूरी है। इसलिए नोएडा एयरपोर्ट को सीधे सराय काले खां तक रैपिड रेल से जोड़ा जाएगा। अधिकारियों ने इस पर सीएम से हस्तक्षेप करने का अनुरोध किया। अब इस रूट पर भी विचार किया जाएगा।

ग्रेटर नोएडा में आयोजित एक कार्यक्रम में शुक्रवार को शिरकत करने जाते उत्तर प्रदेश के मुख्यमंत्री योगी आदित्यनाथ, गौतमबुद्ध नगर के प्रभारी मंत्री ब्रजेश सिंह और कैबिनेट मंत्री योगेंद्र उपाध्याय। ● हिन्दुस्तान

60 करोड़ रुपये है पॉड टैक्सी की एक किलोमीटर ट्रैक बिछाने की लागत

350 करोड़ तक आती है मेट्रो की लागत प्रति किलोमीटर

ऑर्बिटल रेल रूट लंबित

अफसरों ने यह भी बताया कि ऑर्बिटल रेल रूट पर सोनीपत से खुर्जा तक रेल लिंक लंबित है। अधिकारियों ने सीएम से आग्रह किया इसके लिए एनसीआर प्लानिंग बोर्ड को पत्र लिखा जाए, ताकि परियोजना पर तेजी से काम हो सके। सीएम ने नोएडा एयरपोर्ट की कनेक्टिवटी को लेकर चल रहे कामों को समय पर पूरा करने के लिए कहा।

पर्यावरण पर विशेष ध्यान

मेरठ मंडल आयुक्त सेल्वा कुमारी जे ने बताया कि एनसीआर में उत्तर प्रदेश के जिलों में इंटीग्रेटेड ट्रैफिक सिस्टम को विकसित करने का काम चल रहा है। इस पर मुख्यमंत्री ने सभी विकास प्राधिकरणों और विभागों से कहा कि ट्रांसपोर्ट सिस्टम में गैर परंपरागत वाहनों और योजनाओं को छोड़ने की कोशिश करें और पर्यावरण के अनुकूल विकल्पों को बढ़ावा दें।

मेट्रो रूट का कंपनी आकलन करेगी

गुरुग्राम। शहर में 28 किलोमीटर लंबे नए मेट्रो रूट का पर्यावरण एवं सामाजिक प्रभाव आकलन (ईएसआईए) करने के लिए रेल इंडिया तकनीकी और आर्थिक सेवा (राइट्स) को जिम्मेदारी दी गई है। राइट्स मेट्रो रूट का आकलन कर हरियाणा मास रैपिड ट्रांसपोर्ट कॉर्पोरेशन (एचएमआरटीसी) को 31 जनवरी तक रिपोर्ट सौंप देगी। एचएमआरटीसी ने ईएसआईए पर 1.40 करोड़ खर्च करेगा। बता दे कि नया मेट्रो रूट पूराने गुरुग्राम के लोगों को भी मेट्रो से जोड़ देगा।

गुजरात के लोकप्रिय लोक नृत्य को यूनेस्को द्वारा मानवता की अमूर्त सांस्कृतिक विरासत (आईसीएच) की प्रातिनिधिक सूची में शामिल किया है!

नोएडा एयरपोर्ट का रनवे तैयार

कवायद

- रनवे की ऊपरी सतह को अंतिम रूप दिया जा रहा
- नीचे विशेष तरह की कोटिंग की गई है

ग्रेटर नोएडा, वरिष्ठ संवाददाता। नोएडा इंटरनेशनल एयरपोर्ट, जेवर का रनवे लगभग तैयार हो गया है। रनवे की ऊपरी सतह पर हो रहे काम को अंतिम रूप दिया जा रहा है। यह रनवे अब सड़क जैसा दिखने लगा है। 3900 मीटर लंबे रनवे के नीचे विशेष लेयर डाली गई है ताकि नीचे से पानी ना आ सके।

जेवर में 1334 हेक्टेयर में नोएडा इंटरनेशनल एयरपोर्ट का निर्माण कार्य चल रहा है। पहले चरण का काम तेजी से पूरा किया जा रहा है। 3900 मीटर लंबा रनवे बनाया जा रहा है। रनवे के नीचे विशेष तरह की कोटिंग की गई है ताकि भूजल रनवे पर ना आ सके। यह कोटिंग नीचे से पानी को रोकने में सक्षम होगी। रनवे में छह से अधिक लेयर डाली गई हैं। इसी तरह टर्मिनल बिल्डिंग का काम चल रहा है। यह काम भी तेजी से पूरा किया जा रहा है। टर्मिनल बिल्डिंग का डिजाइन इस तरह से बनाया गया है कि इसमें उत्तर प्रदेश की सांस्कृतिक झलक दिखेगी।

एयरपोर्ट में आठ मंजिला 38 मीटर ऊंचा एटीसी टावर बनाया जा रहा है। इसका स्ट्रक्चर पहले खड़ा हो गया था। अब इसका केबिन बन गया है। केबिन बनने के बाद इसमें शीशे का काम होगा। इसके बाद फाइनल टच दिया जाएगा।

नए नोएडा के काम में तेजी लाने का निर्देश

नोएडा। मुख्यमंत्री योगी आदित्यनाथ ने नोएडा प्राधिकरण अफसरों को निर्देश दिए हैं कि नए नोएडा को बसाने के काम में तेजी लाई जाए। इसके मास्टर प्लान को शासन को भेजें ताकि प्रक्रिया में तेजी लाई जाए। उन्होंने हिंडन को पर्यावरण के हिसाब से बेहतर बनाने के लिए हर संभव कदम उठाने के निर्देश दिए। कॉलोनी काटने वालों पर सख्ती बरती जाए। जीबीयू में आयोजित समीक्षा बैठक में मुख्यमंत्री ने कहा कि विकास कार्यों में तेजी लाकर समय से उनको पूरा कराएं।

'बिल्डर-खरीदारों के विवाद सुलझाएं'

- मुख्यमंत्री ने तीनों प्राधिकरणों को आदेश दिए
- कानून व्यवस्था, विकास कार्यों की समीक्षा की

ग्रेटर नोएडा, वरिष्ठ संवाददाता। मुख्यमंत्री योगी आदित्यनाथ ने नोएडा, ग्रेटर नोएडा और यमुना प्राधिकरण से बिल्डर-बायर्स मुद्दे की स्थिति जानी। उन्होंने प्राधिकरणों से कहा कि इन विवादों को तेजी से सुलझाएं। कानूनी प्रक्रिया में मसलों को उलझाने की जरूरत नहीं है।

उन्होंने कहा कि उन रास्तों पर काम किया जाए, जिससे समस्याएं सुलझ सकें। मेरठ की मंडलायुक्त से कहा कि सभी जिलाधिकारी थानों और तहसीलों में आने वाली समस्याओं पर नजर रखें। उनकी समीक्षा करें ताकि समाधान हो सके। मुख्यमंत्री ने शुक्रवार को गौतम बुद्ध विश्वविद्यालय में नोएडा, ग्रेटर नोएडा, यमुना प्राधिकरण व मेरठ मंडल की कानून व्यवस्था और विकास कार्यों की समीक्षा की। करीब दो घंटे तक चली बैठक में मुख्यमंत्री ने तीनों प्राधिकरणों को आदेश दिया है कि वह बिल्डरों और खरीदारों के विवादों को प्राथमिकता के आधार पर हल करें। खरीदार परेशान हैं और लगातार सरकार से संपर्क कर रहे हैं। गौरतलब है कि नोएडा-ग्रेनो में करीब तीन लाख फ्लैट खरीदार फंसे हुए हैं। इनमें करीब सवा दो लाख लोगों को फ्लैट पर कब्जा मिलना है और करीब 75 हजार लोग रजिस्ट्री के इंतजार में है। यहां पर खरीदार करीब 10 साल से फ्लैट पाने के इंतजार में हैं। खरीदार प्राधिकरण अफसर, जनप्रतिनिधि और शासन स्तर पर भी अधिकारियों से मिलकर गुहार लगा चुके हैं, लेकिन कोई राहत नहीं मिली।

युवक की चाकू से गोदकर हत्या

मुरादनगर। थानाक्षेत्र के गांव नेकपुर में गुरुवार रात को होटल संचालक शहजाद ने साथियों के साथ घर में घुसकर चाकू से गोदकर युवक बसारत की हत्या कर दी। मृतक के भाई चांद का खाने के अधिक पैसे लेने को लेकर होटल संचालक से विवाद हुआ था। गांव में पुलिस बल तैनात कर दिया गया है।

नूंह में हजारों मोबाइल सिम बंद कराए

गुरुग्राम, वरिष्ठ संवाददाता। देश का दूसरा जामताड़ा बनने की कगार पर पहुंच चुके नूंह को अपना गढ़ बना रहे साइबर अपराधियों पर गुरुग्राम साइबर पुलिस ने बड़ा प्रहार किया है। पुलिस ने पिछले महीने नवंबर में साइबर ठगी के लिए इस्तेमाल किए जा रहे पूर्वोत्तर राज्यों के साथ ही पश्चिम बंगाल, बिहार, झारखंड की आईडी पर चलाए जा रहे करीब 2620 मोबाइल सिम कार्ड को बंद कराया है।

साथ ही इन मोबाइल नंबरों से जुड़े बैंक एकाउंट को भी सीज कराया गया है, ताकि जालसाजों की कमर तोड़ी जा सके। पुलिस अधिकारियों की मानें तो इस कार्रवाई से साइबर ठगी के वारदात में आठ से 10 फीसदी की कमी आई है। पुलिस अधिकारियों के मुताबिक, साइबर पुलिस ने नूंह के 42 ऐसे हॉट स्पॉट को चिन्हित किया, जहां से जालसाल बैठे-बैठे पूरे देश में ठगी कर रहे थे। इन स्पॉट पर सक्रिय सभी मोबाइल फोन नंबरों का डाटा पुलिस ने सर्विस प्रोवाइडर कंपनी से निकलवाया।

एटीएम काटकर 20 लाख निकाले

गुरुग्राम। दिल्ली-गुरुग्राम एक्सप्रेसवे के किनारे खेड़की दौला में एसबीआई के एटीएम बूथ पर शुक्रवार सुबह लग्जरी कार में आए दो चोरों ने गैस कटर से एटीएम काट दिया। वह एटीएम से 20 लाख 45 हजार रुपये निकालकर कार से चले गए।

ग्रेनो में ट्रॉले की टक्कर से तीन की जान गई

ग्रेनो/जेवर। जेवर-खुर्जा मार्ग पर गांव माडलपुर के पास शुक्रवार की शाम एक ट्रॉले ने ई-रिक्शा में जोरदार टक्कर मार दी। हादसे में ई-रिक्शा चालक समेत दो सगी बहनों की दर्दनाक मौत हो गई। वहीं, एक पांच वर्षीय बच्ची को हल्की चोट आई है। गुस्साए लोगों ने महिलाओं के शवों को सड़क पर रखकर जाम लगाया और पथराव किया।

गांव माडलपुर बंजारा निवासी महेश की पुत्री 18 वर्षीय मोहिनी और 23 वर्षीय आरती देवी अपनी पांच वर्षीय बेटी के साथ शुक्रवार की शाम जेवर से घरेलू सामान खरीदकर ई-रिक्शा से अपने गांव माडलपुर बंजारा लौट रही थी। गांव के सामने खुर्जा की ओर तेज गति से आ रहे एक ट्रॉले ने ई-रिक्शा में सामने से टक्कर मार दी। इससे ई-रिक्शा में सवार आरती देवी और उसकी छोटी बहन की मौके पर ही मौत हो गई, जबकि गंभीर रूप से घायल ई-रिक्शा चालक जेवर निवासी सतवीर को निजी अस्पताल में भर्ती करवाया गया। चिकित्सकों ने उन्हें मृत घोषित कर दिया। वहीं, हादसे में बच्ची को हल्की-फुलकी चोट आई है।

बिल्डर को भगोड़ा घोषित करने की प्रक्रिया शुरू

नई दिल्ली/नोएडा। पटियाला हाउस कोर्ट ने ग्रेटर नोएडा में घर खरीदारों को धोखा देने के मामले में बिल्डर के खिलाफ भगोड़ा घोषित करने की प्रक्रिया शुरू कर दी है।

मेट्रोपॉलिटन मजिस्ट्रेट विनोद जोशी की अदालत ने पारित आदेश में कहा कि बिल्डर राहुल के खिलाफ जारी एनबीडब्ल्यू वापस आ गए क्योंकि वह अदालत में दर्ज पते पर नहीं मिले।

जमीन दिलाने का झांसा दे करोड़ों ठगे

नोएडा। जेवर एयरपोर्ट के पास जमीन दिलाने का झांसा देकर ठगों ने नोएडा और गाजियाबाद के चार लोगों से करीब 24 करोड़ रुपये हड़प लिए। पीड़ित ने सेक्टर-63 थाने में 16 नामजद और कुछ अज्ञात के खिलाफ केस दर्ज कराया है।

पुलिस के मुताबिक आरोपियों ने पीड़ित गौरव और उनके तीन अन्य साथियों को 100 से 200 बीघा भूमि दिलाने की बात कही। इसके बाद 24 करोड़ ले लिए।

उत्तराखण्ड शासन | आज़ादी का अमृत महोत्सव

देवभूमि उत्तराखण्ड

आगमन पर

हार्दिक स्वागत एवं अभिनन्दन

पुष्कर सिंह धामी
मुख्यमंत्री, उत्तराखण्ड

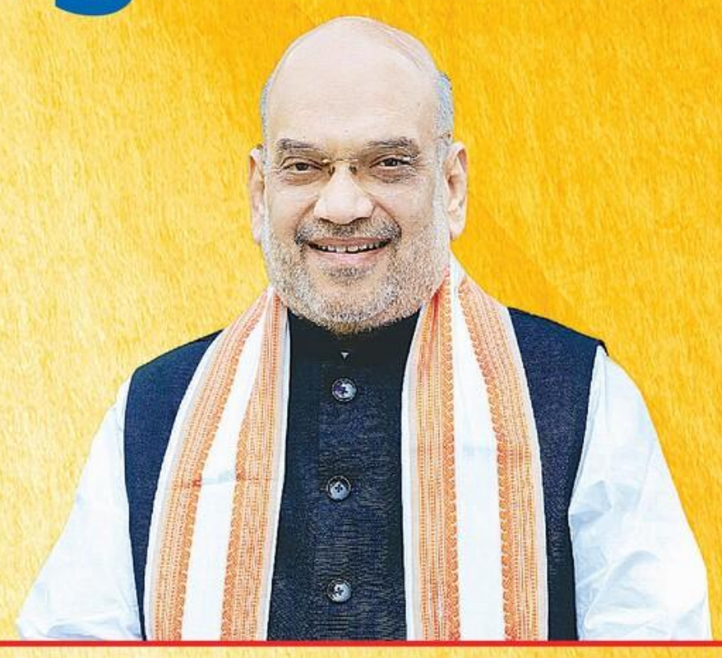

अमित शाह
केन्द्रीय मंत्री, गृह एवं सहकारिता
भारत सरकार

अमित शाह

केन्द्रीय मंत्री, गृह एवं सहकारिता
भारत सरकार

गरिमामयी उपस्थिति

पुष्कर सिंह धामी

मुख्यमंत्री, उत्तराखण्ड

कार्यक्रम

उत्तराखण्ड ग्लोबल इन्वेस्टर्स समिट 2023 का 'समापन सत्र'
समय: अपराह्न 12:30 बजे

माँ गंगा की आरती व पूजन
समय: शाम 05:30 बजे
स्थान: परमार्थ निकेतन, ऋषिकेश

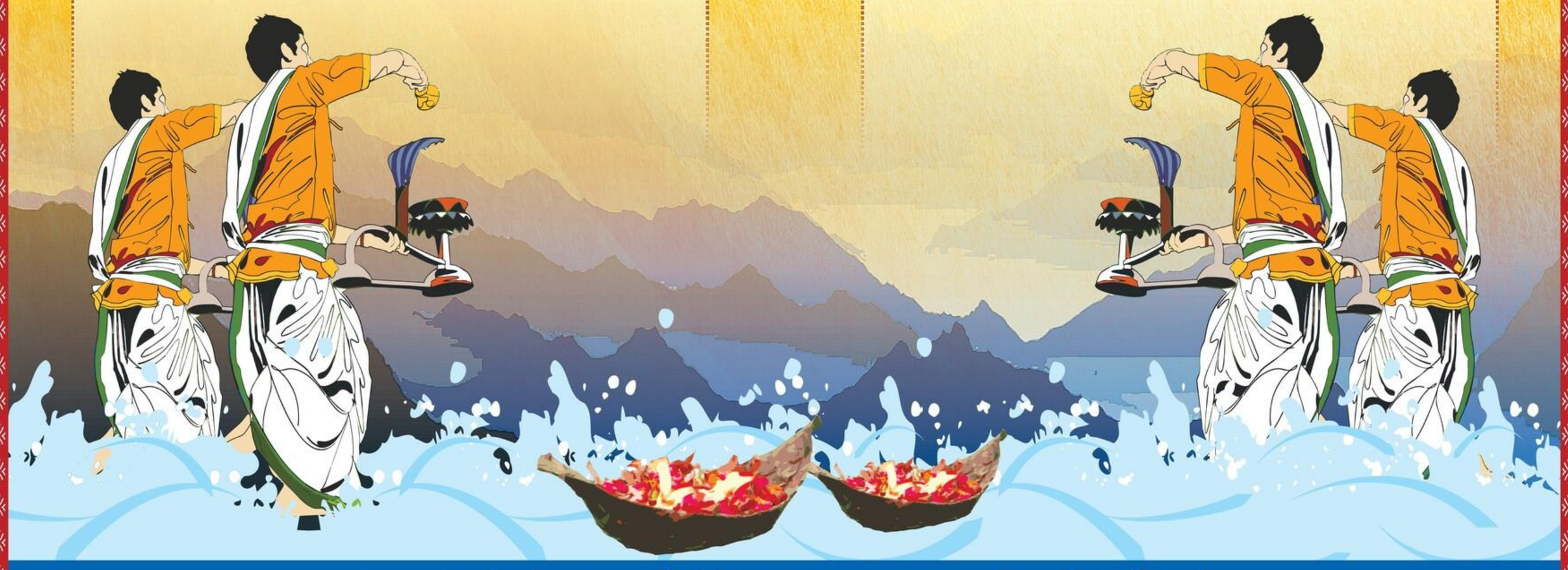

सूचना एवं लोक सम्पर्क विभाग, उत्तराखण्ड द्वारा जनहित में जारी

www.uttarainformation.gov.in | DIPR_UK | UttarakhandDIPR | UttarakhandDIPR

सिर्फ हल्दी, चंदन ही नहीं
रूप मंत्रा आयुर्वेदिक क्रीम
है 12 प्राकृतिक तत्वों का मिश्रण
Clinically Tested* *For efficacy and safety.
Helpful in protection from
• Scars
• Wrinkles
• Pimples
• Dull Skin
24x7 Helpline: 87259 66666
www.roopmantra.com
New Dr. Juneja's ®
रूप मंत्रा
Ayurvedic Face Cream & Face Washes

कांग्रेस नेता धीरज साहू के ठिकानों से खजाने की बरामदगी पर गरमाई सियासत, भाजपा ने बोला हमला

तीन दिन में 300 करोड़ मिले, गिनती जारी

कलंक के खिलाफ

रांची, संवाददाता। झारखंड से कांग्रेस के राज्यसभा सांसद धीरज साहू और उनसे जुड़ी फर्मों पर आयकर विभाग की छापेमारी लगातार तीसरे दिन भी जारी रही। शनिवार को भी रांची स्थित उनके आवास और ओडिशा स्थित ठिकानों पर आयकर अधिकारियों ने दबिश दी।

इस दौरान अब तक धीरज साहू के ठिकानों से करीब 300 करोड़ रुपये मिल चुके हैं और नोटों की गिनती अभी जारी है। आयकर सूत्रों की मानें तो शनिवार तक गिनती पूरी होने की उम्मीद है। हालांकि अबतक सांसद या उनकी फर्म की ओर से प्रतिक्रिया नहीं आई है।

156

बैग नकदी से भरे मिलेओडिशा में, तीन दिन से जारी है छापेमारी

ओडिशा स्थित डिस्टेलरी समूह और संबंधित संस्थाओं के खिलाफ छापेमारी में बरामद नकदी। ● प्रेट्र

नोट गिनने वाली मशीन हो गई खराब

गुरुवार को बरामद नोटों की गिनती के दौरान नोट गिनने वाली मशीनें खराब हो गई थी। इसके बाद दूसरी मशीनें मंगाई गई थीं। ये नोट धीरज साहू व उनके परिजनों की शराब निर्माता कंपनी बलदेव साहू एंड ग्रुप ऑफ कंपनीज के बोलांगीर कार्यालय से छापेमारी के दौरान बरामद किए गए थे। बरामदगी के बाद बोलांगीर में एसबीआई मुख्य शाखा में जब्त नोटों की गिनती जारी है।

कहां-कहां हुई है छापेमारी

- बौध डिस्टिलरीज प्राइवेट लिमिटेड कंपनी और इससे जुड़े परिसर
- बलदेव साहू एंड ग्रुप ऑफ कंपनीज के ठिकाने
- बौध डिस्टिलरी के भुवनेश्वर स्थित कार्यालय में।
- बोलांगीर के सुदापाड़ा और तितिलागढ़ के दो शराब व्यापारियों के आवास।
- रांची में सांसद धीरज साहू के आवास पर।

इस बीच कैश बरामदगी के बाद झारखंड की सियासत गरमा गई है।

रांची आवास से तीन सूटकेस ले गई टीम : शुक्रवार को छापेमारी के तीसरे दिन आयकर विभाग की टीम रांची में सांसद के रेडियम रोड स्थित आवास सुशीला निकेतन से तीन सूटकेस लेकर गई। इधर, भुवनेश्वर से आयकर अधिकारियों को शुक्रवार को बोलांगीर के सुदापाड़ा में छापेमारी के दौरान नकदी से भरे 156 बैग मिले हैं।

बरामद रुपये झामुमो और कांग्रेस के शीर्ष नेताओं के : धीरज साहू के ठिकानों से तीन सौ करोड़ मिलने पर भाजपा ने हमला बोला है। पार्टी के प्रदेश अध्यक्ष बाबूलाल मरांडी ने आरोप लगाया कि आईटी के छापेमारी में बरामद नकदी कांग्रेस और झामुमो को शीर्ष नेताओं की है। भाजपा प्रवक्ता गौरव भाटिया ने कहा कि झारखंड के मुख्यमंत्री हेमंत सोरेन को पद पर बने रहने का कोई अधिकारी नहीं है। उन्हें स्तीफा दे देना चाहिए। वहीं, केंद्रीय मंत्री अनुराग ठाकुर ने कांग्रेस पर आरोप लगाया कि भ्रष्टाचार के जरिए 2024 के चुनाव के लिए धन जुटाने की कोशिशें हो रही हैं।

आय से अधिक संपत्ति मामले में फंसे सीवान के डीईओ

पटना/सीवान, हिटी। सीवान के जिला शिक्षा पदाधिकारी (डीईओ) आय से अधिक संपत्ति मामले में फंस गए हैं। शुक्रवार को निगरानी अन्वेषण ब्यूरो ने सीवान डीईओ मिथिलेश कुमार सिंह के पटना स्थित दो स्थान, सीवान के मिशन कंपाउंड स्थित आवास व महादेवा रोड स्थित कार्यालय पर एक साथ छापेमारी की। सुबह शुरू हुई छापेमारी देर शाम तक चली। जनकारी के अनुसार, छापे में 16 लाख 7 हजार 500 रुपये नकद बरामद हुए।

SWEATER & JACKETS SALE
Hi-Fashion winter Collection 2023
BRANDED Sweaters, Jacket, sweat shirt, Lower, Cardigan & winter wears
WINTER OFFER
upto 60% off
By Economy Sales: 9212758425
ARROW Raymond ColorPlus Levi's PARK AVENUE
• GURUGRAM 306, City Center, Sector 29 (Near Hotel Pllazio)
• PUNCHKUIAN ROAD, Garwal Bhawan, (Near Jhandewalan, Gole Chkr.)
• WAZIRPUR A-5, Near Richi Rich Banquet (Opp. Shalimar Bagh)
• JANAKPURI B-1/2, Main Najafgarh Road, Opp. Metro Pillar 543
• NOIDA, Nirula's Sec-2, Near Metro Station, Sec-15, Noida, UP
• LAJPAT NAGAR, 49, Main Ring Road, Adj. Haldi Ram, Near Moolchand Crossing

मेडिकल कॉलेज में 10 बच्चों की मौत

कोलकाता, एजेंसी। पश्चिम बंगाल के मुर्शिदाबाद मेडिकल कॉलेज एवं अस्पताल में बुधवार आधी रात तक 24 घंटे की अवधि में नौ नवजात शिशुओं और दो साल के एक बच्चे की मौत हो गई। एक वरिष्ठ अधिकारी ने शुक्रवार को यह जानकारी दी।

उन्होंने बताया कि 10 बच्चों में से तीन का जन्म अस्पताल में हुआ था। वहीं, सात को इलाज के लिए अन्य अस्पतालों से वहां लाया गया था। इन शिशुओं में से दो जन्म से ही हृदय रोग से पीड़ित थे। एक को न्यूरोलॉजिकल समस्या थी और दो सेप्टीसीमिया से पीड़ित थे। तीन का जन्म के समय वजन कम था।

नौकरशाहों का वेतन रोकने के निर्देश

चंडीगढ़, एजेंसी। पंजाब और हरियाणा हाईकोर्ट ने पंजाब सरकार को निर्देश दिया कि वह अपने शिक्षा और वित्त विभागों के प्रमुखों का वेतन तब तक के लिए रोक दे, जब तक वे एक दशक पहले अदालत का रुख करने वाले शिक्षकों के एक समूह को सेवा लाभ नहीं देते।

अदालत ने यह आदेश अनिल कुमार और अन्य द्वारा दायर अदालत की अवमानना याचिका पर सुनवायी करते हुए पारित किया। न्यायमूर्ति राजबीर सहरावत ने आदेश दिया कि यह अदालत प्रतिवादियों की इस तरह की ढिलाई बर्दाश्त नहीं कर सकती। मामले की अगली सुनवाई 21 फरवरी को होगी।

नौसेना में बढ़ रही महिला अग्निवीरों की भागीदारी

नई दिल्ली, विशेष संवाददाता। देश की तीनों सेनाओं के प्रति महिला उम्मीदवारों का आकर्षण बढ़ा है। लेकिन नौसेना में महिला अग्निवीरों की संख्या तेजी से बढ़ रही है। अब तक नौसेना में 1100 से ज्यादा महिला अग्निवीरों की भर्ती हो चुकी है।

नौसेना सूत्रों के अनुसार, इस साल मार्च में पहले बैच में 272 महिला अग्निवीर शामिल थीं। अभी दूसरे बैच का प्रशिक्षण चल रहा है, जिसमें 454 महिला अग्निवीर शामिल हो चुकी हैं। इस प्रकार पहले बैच की तुलना में दूसरे बैच में 63 फीसदी की बढ़ोतरी हुई है।

वायुसेना के पहले बैच का प्रशिक्षण पूरा

अधिकारी सूत्रों के मुताबिक, नौसेना में सभी पदों पर महिलाओं को प्राथमिकता दी जा रही है। नौसेना ने अपनी नीति बनाई है, ऑल रोल, ऑल रैंक। वहीं दूसरी तरफ वायुसेना में हाल में अग्निवीरों के पहले बैच ने प्रशिक्षण पूरा किया है जिसमें 153 महिला अग्निवीर हैं, जबकि थल सेना में मिलिट्री पुलिस में अभी तक 100 महिला अग्निवीरों का बैच शामिल हुआ है।

चंदा कोचर की याचिका खारिज

नई दिल्ली, वि.सं.। सुप्रीम कोर्ट ने शुक्रवार को आईसीआईसीआई बैंक की पूर्व प्रबंध निदेशक और मुख्य कार्यकारी अधिकारी (सीईओ) चंदा कोचर की याचिका पर विचार करने से इनकार कर दिया।

याचिका में कोचर ने बैंक से सेवानिवृति का लाभ देने की मांग की थी। शीर्ष अदालत ने कहा कि इस मसले पर वह हाईकोर्ट के फैसले में दखल देने को इच्छुक नहीं है।

न्यायमूर्ति संजीव खन्ना और न्यायमूर्ति एसवीएन भट्टी की पीठ ने कहा कि यह हस्तक्षेप का मामला नहीं है, लिहाजा विशेष अनुमति याचिका खारिज की जाती है।

गवाहों की पहचान गुप्त रखने की मांग

नई दिल्ली, व.सं.। दिल्ली पुलिस ने समाचार पोर्टल न्यूजक्लिक मामले में गवाहों की सुरक्षा के लिए उनकी पहचान गुप्त रखने का आवेदन पटियाला हाउस कोर्ट में दिया।

जांच अधिकारी ने कोर्ट को बताया कि यह बेहद संवेदनशील और अंतरराष्ट्रीय प्रभाव का मामला है जिसके कारण गवाहों के जीवन और स्वतंत्रता पर खतरा हो सकता है।

जांच अधिकारी (आईओ) ने धारा 164 के तहत पांच गवाहों के बयान दर्ज करने के बाद पटियाला हाउस कोर्ट के समक्ष आवेदन दायर कर सभी गवाहों की पहचान गुप्त रखने का अनुरोध किया।

दुष्कर्म का आरोपी यूएई से वापस लाया गया

नई दिल्ली, विशेष संवाददाता। सीबीआई के समन्वय से कर्नाटक में दुष्कर्म के मामले में वांछित और इंटरपोल के रेड नोटिस का सामना कर रहे एक आरोपी को संयुक्त अरब अमीरात (यूएई) से वापस लाया गया है। सीबीआई इस मामले में सक्रिय भूमिका निभा रही थी।

अधिकारियों ने शुक्रवार को यह जानकारी दी। अधिकारियों ने बताया कि कर्नाटक पुलिस को 2020 में बंगलुरू के महादेवपुरा पुलिस थाने में दर्ज कथित दुष्कर्म, आपराधिक धमकी और अन्य अपराधों के मामले में आरोपी मिधुन वीवी चंद्रन की तलाश थी। अधिकारियों ने बताया कि सीबीआई ने चंद्रन के खिलाफ कर्नाटक पुलिस के अनुरोध पर इंटरपोल का रेड नोटिस जारी करने में मदद की। सीबीआई प्रवक्ता ने बताया कि आरोपी का पता लगाने और उसकी गिरफ्तारी के लिए इंटरपोल के सभी सदस्य देशों के बीच रेड नोटिस जारी किया गया था।

- इंटरपोल ने आरोपी के खिलाफ जारी किया था नोटिस, सीबीआई ने सक्रिय भूमिका निभाई

भारत सरकार
INTERNATIONAL YEAR OF MILLETS 2023
आधुनिक कृषि, समृद्ध किसान
मोदी सरकार की गारंटी

पी एम किसान योजना से मिल रही किसानों को हर साल रु 6000 की सम्मान राशि और अब योजना की सैचुरेशन यानि शत-प्रतिशत कवरेज के लिए मोदी सरकार की विशेष पहल -
पी एम किसान सैचुरेशन अभियान
सभी किसान भाई-बहन इस अभियान से जरूर जुड़ें व इसका लाभ उठाएं
अभियान की प्रमुख विशेषताएं
यह अभियान 15 जनवरी, 2024 तक चलेगा।
पीएम किसान योजना से संबंधित जानकारी के लिये किसान भाई-बहन ग्राम नोडल अधिकारी से संपर्क कर सकते हैं।
किसान रजिस्ट्रेशन के लिए सीएससी या ब्लॉक ऑफिस जा सकते हैं।
23 दिसंबर (किसान दिवस)/25 दिसंबर (सुशासन दिवस) को सभी गांवों में विशेष ग्राम सभा बैठकें आयोजित की जाएंगी।
प्रधानमंत्री किसान सम्मान निधि की उपलब्धियां
➢ पी एम किसान योजना के तहत अब तक 11 करोड़ से अधिक किसान परिवारों को 2.80 लाख करोड़ रूपये से अधिक की राशि हस्तातंरित
➢ योजना का 100% खर्च भारत सरकार द्वारा वहन
AgriGoI
पी एम-किसान हेल्पलाईन न. 155261
अधिक जानकारी के लिए क्यू आर कोड को स्कैन करें
cbc 01101/13/0011/2324

महुआ के निष्कासन पर सदन में चले तर्कों के तीर

संसद लाइव तृणमूल कांग्रेस की नेता महुआ मोइत्रा को लोकसभा की सदस्यता से निष्कासित करने के मसले पर शुक्रवार को सदन में दोनों ओर से जमकर तर्कों के तीर चले। विपक्ष ने जहां निष्कासन के प्रस्ताव को जल्दबाजी में लिया फैसला करार दिया, वहीं सत्तापक्ष ने महुआ पर संसद की गरिमा व मर्यादा को तोड़ने का आरोप लगाया। साथ ही उन पर कार्रवाई को नियमों के अनुरूप बताया।

नई दिल्ली, विशेष संवाददाता। तृणमूल नेता महुआ मोइत्रा को लोकसभा की सदस्यता से निष्कासित करने के मसले पर संसदीय कार्य मंत्री प्रह्लाद जोशी की ओर से प्रस्ताव पेश किया गया। पेश प्रस्ताव में कहा गया कि एक व्यवसायी से उपहार स्वीकार करने के लिए महुआ मोइत्रा का आचरण संसद सदस्य के रूप में अनैतिक एवं अशोभनीय पाया गया है। ऐसे में उन्हें आचार समिति की रिपोर्ट के आधार पर सदन की सदस्यता से निष्कासित किया जाना चाहिए।

विपक्ष की ओर से इस प्रस्ताव का कड़ा विरोध किया गया। विपक्षी सांसदों का तर्क था कि जिस सदस्य पर आरोप लगे हैं, उनका पक्ष सदन में जाने बिना कोई फैसला करना सही मायने में न्याय नहीं होगा। प्रस्ताव पारित होने से पहले ही इसके विरोध में कांग्रेस और तृणमूल कांग्रेस समेत ज्यादातर विपक्षी दलों के सदस्य सदन से बाहर चले गए।

सुबह से ही हंगामा : लोकसभा की कार्यसूची में आचार समिति की रिपोर्ट सूचीबद्ध होने से सुबह 11 बजे सदन की कार्यवाही शुरू होते ही विपक्ष ने हंगामा शुरू कर दिया। शोर-शराबा बढ़ने पर लोकसभा अध्यक्ष ने सदन को दोपहर 12 बजे तक स्थगित कर दिया। सदन की कार्यवाही दोबारा शुरू होने पर आचार समिति के अध्यक्ष व सांसद विनोद सोनकर ने समिति की रिपोर्ट पेश की। इस बीच, विपक्ष ने जमकर नारेबाजी की। तृणमूल कांग्रेस के सांसद नारे लगाते हुए आसान के करीब पहुंच गए। इसके बाद सदन की कार्यवाही दो बजे तक के लिए स्थगित कर दी गई।

आधे घंटे के लिए चर्चा की अनुमति : सदन की कार्यवाही फिर से शुरू होने पर सत्तापक्ष की ओर से महुआ मोइत्रा की सदस्यता खत्म करने का प्रस्ताव पेश किया गया। लोकसभा अध्यक्ष ने इससे संबंधित आचार समिति की रिपोर्ट पर चर्चा के लिए आधे घंटे का समय दिया। इसके बाद लोकसभा अध्यक्ष ने आचार समिति की रिपोर्ट के निष्कर्षों को सदन द्वारा स्वीकार करने की बात कही। सदन ने ध्वनिमत से प्रस्ताव को मंजूरी दे दी और कार्यवाही सोमवार सुबह तक के लिए स्थगित कर दी गई।

संसद के शीतकालीन सत्र के दौरान शुक्रवार को कैश-फॉर-क्वेरी के आरोप में लोकसभा से निकाले जाने के बाद टीएमसी नेता महुआ मोइत्रा, कांग्रेस नेता सोनिया गांधी और अन्य के साथ गांधी प्रतिमा पर पहुंचीं। ● प्रेट्र

सदन के अंदर

अधीर रंजन बोले-समय दें

चर्चा शुरू करते हुए कांग्रेस के नेता अधीर रंजन चौधरी ने तर्क दिया कि 406 पन्नों की रिपोर्ट इतनी जल्दी कैसे पढ़ी जा सकती है। उन्होंने आग्रह किया कि इस रिपोर्ट को पढ़ने के लिए 3-4 दिन का समय दिया जाना चाहिए।

'जल्दबाजी ठीक नहीं'

कांग्रेस के सांसद मनीष तिवारी ने कहा कि यह बहुत ही संवेदनशील मामला है और महुआ मोइत्रा को अपनी पूरी बात कहने का मौका मिलना चाहिए। उन्होंने कहा कि सदन में जितनी जल्दबाजी की जा रही है, वैसा उन्होंने कभी नहीं देखा।

सदन निर्णय करेगा: बिरला

इस बीच लोकसभा अध्यक्ष ओम बिरला ने कहा कि यह संसद है न कि अदालत। वह न्यायाधीश नहीं हैं, सभापति हैं। यहां वह निर्णय नहीं कर रहे, बल्कि सदन निर्णय कर रहा है। इसके साथ उन्होंने कार्रवाई को आगे बढ़ा दिया।

दुनिया में छवि धूमिल हुई

चर्चा के दौरान भाजपा की सांसद हिना गावित ने कहा कि तृणमूल कांग्रेस की सदस्य महुआ मोइत्रा से जुड़े प्रकरण के चलते पूरी दुनिया में भारतीय सांसदों की छवि धूमिल हुई है। मोइत्रा ने नियम तोड़ा है और कानून से ऊपर कोई नहीं है।

'संसद की मर्यादा से जुड़ा'

भाजपा की सदस्य अपराजिता सांरगी ने कहा कि यह विषय अहम है, क्योंकि यह संसद की मर्यादा से जुड़ा हुआ है। उन्होंने दावा किया कि महुआ ने समिति की बैठक में असंवैधानिक शब्दों का प्रयोग किया और बैठक से वॉकआउट किया था।

सबूत नहीं दिया : बनर्जी

तृणमूल के सांसद कल्याण बनर्जी ने कहा कि समिति की रिपोर्ट में व्यवसायी दर्शन हीरानंदानी का नाम है। मगर, उन्हें समिति के समक्ष नहीं बुलाया गया। यह नहीं बताया गया कि कितनी नकदी का लेनदेन हुआ और न कोई सबूत दिया गया।

सदन के बाहर

महुआ मोइत्रा की सांसदी जाने के बाद उनकी पार्टी सहित विपक्षी दलों के कई नेता महुआ के समर्थन में आगे आए हैं।

"जिस तरह से महुआ मोइत्रा को निष्कासित किया गया, उसकी हम निंदा करते हैं, पार्टी उनके साथ खड़ी है। वे (भाजपा) हमें चुनाव में नहीं हरा सकते, इसलिए उन्होंने बदले की राजनीति का सहारा लिया है। यह लोकतंत्र से विश्वासघात है।

ममता बनर्जी, तृणमूल कांग्रेस अध्यक्ष

"एथिक्स कमेटी ने रिपोर्ट को अपनाने में कोई उचित प्रक्रिया का पालन नहीं किया। यह और कुछ नहीं बल्कि बीजेपी द्वारा राजनीतिक प्रतिशोध है। यह अविश्वसनीय रूप से अपर्याप्त रिपोर्ट है। इसे ढाई मिनट में अपनाया गया है।

शशि थरूर, कांग्रेस नेता

"महुआ मोइत्रा की संसद सदस्यता खत्म किया जाना भाजपा नेतृत्व का विपक्ष के प्रति विद्वेषपूर्ण रवैया है। ऐसा लगता है जैसे भाजपा ने विपक्ष की हर आवाज को कुचलने का इरादा कर लिया है। अभिव्यक्ति की स्वतंत्रता पर उसे न विश्वास है और नहीं संविधान पर उसकी निष्ठा है।

अखिलेश यादव, सपा अध्यक्ष

"महुआ मोइत्रा के खिलाफ पर्याप्त सबूत मौजूद हैं। लोकसभा से उनका निष्कासन एक उचित निर्णय है। उनके सांसद बने रहने के लिए अब कोई आधार नहीं बचा था। मोइत्रा ने 36 बार विदेश यात्राएं की, जो पूरी तरह से प्रायोजित थीं।

प्रह्लाद जोशी, संसदीय कार्य मंत्री

"महुआ मोइत्रा के खिलाफ सभी सबूत चौंकाने वाले थे। जो तथ्य सामने आए, उनके आधार पर कार्रवाई करना जरूरी था। अब तृणमूल कांग्रेस को भी चाहिए कि महुआ को पार्टी से निष्कासित कर दिया जाए।

राजीव प्रताप रूडी, भाजपा सांसद

कौन हैं महुआ मोइत्रा

महुआ मोइत्रा मूल रूप से बंगाली ब्राह्मण परिवार की हैं। कोलकाता में शुरुआती पढ़ाई के बाद महुआ का परिवार अमेरिका में सेटल हो गया। मैसाचुसेट्स से मैथ्स और इकनॉमिक्स में ग्रैजुएशन के बाद महुआ ने बैंकर के तौर पर अपना कैरियर शुरू किया। वह जेपी मॉर्गन की वाइस प्रेजिडेंट भी रहीं। यूथ कांग्रेस से सियासी यात्रा शुरू करते हुए वह 2010 में तृणमूल कांग्रेस में पहुंच गईं। 2016 में महुआ ममता बनर्जी की करीबी बन गईं।

कौन हैं दर्शन हीरानंदानी

दर्शन हीरानंदानी देश की सबसे बड़ी रियल स्टेट फर्म हीरानंदानी ग्रुप के सीईओ हैं। वह निरंजन हीरानंदानी के बेटे हैं, जो हीरानंदानी ग्रुप के संस्थापक है। हीरानंदानी ग्रुप रेसिडेंशियल टाउनशिप से लेकर आईटी पार्क, बिजनेस पार्क, मॉल से अलावा इन्फ्रास्ट्रक्चर डेवलपमेंट से जुड़ी है। कंपनी रियल एस्टेट के अलावा डेटा सेंटर, ऑयल एंड गैस सेक्टर, सेमीकंडक्टर्स और कंज्यूमर सर्विसेज में तेजी से विस्तार कर रही है।

कब क्या हुआ

14 अक्तूबर 2023
महुआ मोइत्रा के पूर्व लिव इन पार्टनर और सुप्रीम कोर्ट के वकील जय अनंत देहाद्राई ने महुआ के खिलाफ घूस लेकर संसद में सवाल पूछने की शिकायत की। देहाद्राई ने इसी मामले में बीजेपी सांसद निशिकांत दुबे को भी चिट्ठी लिखी।

15 अक्तूबर
निशिकांत ने लोकसभा अध्यक्ष ओम बिरला से मोइत्रा के खिलाफ शिकायत की। आरोप लगाया कि महुआ ने अदाणी के खिलाफ सवाल पूछने के लिए दर्शन हीरानंदानी से नकदी और गिफ्ट लिए थे।

17 अक्तूबर
लोकसभा अध्यक्ष ओम बिरला ने शिकायत को आचार समिति के पास भेजने का निर्देश दिया।

18 अक्तूबर
लोकसभा एथिक्स कमिटी ने नोटिस जारी कर 26 अक्तूबर को निशिकांत दुबे को कमिटी के सामने पेश होने को कहा। इसी दिन वकील जय अनंत देहद्राई का भी बयान लिया गया।

19 अक्तूबर
दर्शन हीरानंदानी ने एक हलफनामा पेश किया, जिसमें उन्होंने स्वीकार किया कि संसद की साइट पर प्रश्न डालने के लिए उन्होंने महुआ मोइत्रा के संसद लॉगिन का उपयोग किया।

21 अक्तूबर
निशिकांत दुबे ने आरोप लगाया कि महुआ मोइत्रा की संसद की आईडी दुबई से 47 बार लॉग-इन हुई है।

27 अक्तूबर
महुआ ने मीडिया को दिए साक्षात्कार में स्वीकार किया कि उन्होंने हीरानंदानी को अपना संसद लॉगिन और पासवर्ड डिटेल दिया था।

01 नवंबर
महुआ मोइत्रा की पेशी से एक दिन पहले आईटी मंत्रालय की रिपोर्ट मिली। रिपोर्ट में बताया गया कि महुआ का संसद अकाउंट दुबई से 47 बार लॉग-इन हुआ था।

02 नवंबर
महुआ कमेटी के सामने पेश हुईं। वहां काफी हंगामा हुआ। उन्होंने आरोप लगाया कि पैनल की बैठक उनसे निजी सवाल पूछे गए।

09 नवंबर
महुआ मोइत्रा के निलंबन की सिफारिश करने वाली आचार समिति की रिपोर्ट को अपनाया गया।

08 दिसंबर
एथिक्स कमिटी के चेयरमैन विनोद कुमार सोनकर ने रिपोर्ट को बहस के लिए लोकसभा में पेश किया। उसके बाद महुआ मोइत्रा को निष्कासित कर दिया गया।

मोइत्रा मामले में इंडिया के गुटों ने दिखाई एकजुटता

- महुआ मोइत्रा के साथ खड़ी हुई सोनिया गांधी
- ममता ने किया बचाव, गठबंधन होगा मजबूत

नई दिल्ली, विशेष संवाददाता। तृणमूल कांग्रेस सांसद महुआ मोइत्रा को लोकसभा की सदस्यता से निष्कासित कर दिया गया। पर इस मुद्दे पर इंडियन नेशनल डेवलपमेंटल इंक्लूसिव अलायंस (इंडिया) ने जिस तरह महुआ मोइत्रा का साथ दिया, उससे गठबंधन को मजबूती मिली है।

दो दिन पहले इंडिया गठबंधन में शामिल पार्टियों के संसदीय दल के नेताओं की बैठक से दूर रही तृणमूल कांग्रेस ने घटक दलों को धन्यवाद दिया है। तृणमूल कांग्रेस अध्यक्ष और ममता बनर्जी ने महुआ मोइत्रा के खिलाफ हुई कार्रवाई को दुर्भाग्यपूर्ण बताते हुए कहा कि हमारी पार्टी इंडिया गठबंधन के साथ मिलकर सरकार के खिलाफ लड़ाई लड़ेगी। लोकसभा में जब महुआ के खिलाफ आचरण समिति की सिफारिशों पर चर्चा हो रही थी, उस वक्त इंडिया गठबंधन के सभी घटकदलों के सांसद साथ नजर आए। सभी घटक दलों ने एक साथ रिपोर्ट के खिलाफ सदन से वॉकआउट किया।

सदस्यता खत्म होने के बाद जब महुआ मोइत्रा संसद भवन में मीडिया से रूबरू हुई, तो कांग्रेस संसदीय दल की नेता सोनिया गांधी लगातार उनके पीछे खड़ी नजर आई। सोनिया गांधी के साथ घटक दलों के तमाम सांसदों ने भी लगातार मोइत्रा का समर्थन किया।

छह दिसंबर को कांग्रेस ने उसी दिन संसदील दल के नेताओं की रात्रिभोज पर बैठक बुलाई, पर तृणमूल कांग्रेस अनुपस्थित रही। हालांकि, कांग्रेस सांसद नासिर हुसैन ने कहा था कि टीएमसी ने पहले ही बता दिया था कि वह बैठक में हिस्सा नहीं ले पाएगी पर गैरहाजिरी से सवालों को बल मिला था।

अर्धसैन्य बलों में जारी है वीआरएस का सिलसिला

नई दिल्ली, विशेष संवाददाता। तमाम सुधारों को लागू करने के बावजूद केंद्रीय सशस्त्र पुलिस बलों के जवानों द्वारा नौकरी छोड़कर जाने का सिलसिला जारी है।

केंद्रीय गृह मंत्रालय के आंकड़ों के मुताबिक पिछले पांच वर्षों के दौरान छह केंद्रीय सशस्त्र पुलिस बलों (सीएपीएफ) के 46,000 से अधिक कर्मियों ने समय से पहले स्वैच्छिक सेवानिवृत्ति (वीआरएस) का लिया। गृह राज्यमंत्री नित्यानंद राय ने राज्यसभा को बताया कि इन बलों में स्वैच्छिक सेवानिवृत्ति के मामले साल-दर-साल अलग-अलग होते हैं। उपलब्ध कराए गए आंकड़ों के अनुसार पांच सीएपीएफ और असम राइफल्स को मिलाकर 46,930 कर्मियों ने 2019 और 2023 के बीच स्वैच्छिक सेवानिवृत्ति ली, जिसमें सबसे अधिक 21,860 बीएसएफ से थे।

राष्ट्रीय राजमार्गों के किनारे सब-वे बनेंगे

नई दिल्ली, विशेष संवाददाता। सरकार ने राष्ट्रीय राजमार्गों के किनारे कस्बों-गांवों के निवासियों के लिए पैदल यात्री अंडरपास, फुटओवर ब्रिज, पैदल यात्री सब-वे आदि का निर्माण कराएगी। इसके लिए राजमार्ग परियोजना की डिटेल प्रोजेक्ट रिपोर्ट (डीपीआर) में प्रावधान किया जाएगा।

पर्यटन और परिवहन संबंधी संसद की स्थायी समिति ने यह आश्वासन दिया है। वाईएसआर कांग्रेस नेता विजय साई रेड्डी की अध्यक्षता वाली संसदीय समिति ने सरकार द्वारा समिति की सफिारिश पर की गई कार्रवाई संबंधित रिपोर्ट को राज्यसभा में पेश किया। रिपोर्ट में है कि मंत्रालय सुरक्षित राष्ट्रीय राजमार्ग बनाने में स्थानीय सांसदों, विधायकों और जनप्रतिनिधियों का सहयोग लेता है।

आयुष्मान भारत के तहत छह करोड़ को इलाज मिला

नई दिल्ली, एजेंसी। आयुष्मान भारत प्रधानमंत्री जन आरोग्य योजना के तहत गत 30 नवंबर तक करीब छह करोड़ लोग अस्पताल में भर्ती हुए और इसके लिए 77,298 करोड़ रुपये के खर्च की स्वीकृति दी गई है।

केंद्रीय स्वास्थ्य मंत्री मनसुख मंडाविया ने शुक्रवार को लोकसभा में यह जानकारी दी। मंडाविया ने कहा कि इस योजना के तहत वित्तीय वर्ष 2020-21 और 2023-24 के बीच गत 30 नवंबर तक 4.98 करोड़ दावे प्रस्तुत किए गए हैं।

केंद्रीय स्वास्थ्य मंत्री मनसुख मंडाविया ने जानकारी दी कि अप्रैल, 2022 से मार्च, 2023 के बीच 2.63 करोड़ से अधिक बच्चों को खसरे वाले टीके (एमसीवी) की पहली खुराक दी गई।

U.P. State Road Transport Corporation
Parivahan Bhavan, Tehri Kothi, 6 M.G. Marg, Lucknow-226001 (U.P.)

E-Tender No.: 3367 MT/2023-87 MT/2023 Dated : 08.12.2023

TENDER NOTICE

UPSRTC is inviting E-tender from eligible Bus Body Fabricators for Fabrication of Ordinary Bus Bodies on Diesel Passenger chassis BS-VI Norms. Interested parties are requested to participate in the above E-Tenders separately as per schedule calendar given below. E-Tender Document can be downloaded from Government e-portal **etender.up.nic.in** and other terms & conditions can be obtained from there. For any addendum and corrigendum please visit on **etender.up.nic.in**

1.	E-Tender Document will remain available on government e-portal **etender.up.nic.in**	09.12.2023 to 29.12.2023 upto 15:00 Hrs.
2.	Pre bid Conference	15.12.2023 at 12:00 Hrs.
3.	Last Date of e-submission of Form (Technical/Financial)	29.12.2023 upto 15:00 Hrs.
4.	E-Tenders Technical Bid Opening on	29.12.2023 at 16:00 Hrs.

Chief General Manager (Tech.)

बीकानेर नगर निगम
नगर निगम मार्ग, बीकानेर (राजस्थान) फैक्स :- 0151-2226906, फोन :- 0151-2226902, 0151-2226905
E-Mail Address :- nagarnigambikaner@gmail.com, Web Site :- www.bikanermc.org

क्रमांक :- स्वा./2023/34660 दिनांक :- 05/12/2023

ई-निलामी सूचना (वर्ष 2023-2024)

सर्वसाधारण को सूचित किया जाता है कि नगर निगम बीकानेर के नगरीय क्षेत्र में मृत पशुओं को उठानें एवं निस्तारण करने का ठेका कार्यादेश जारी होने की दिनांक से 01 वर्ष की अवधि के लिए ई-निलामी आमंत्रित की जाती है। प्रार्थना पत्र शुल्क जमा कराने की दिनांक 11.12.2023 को सांय 06:00 बजे तक तथा बोली प्रारम्भ करने की दिनांक 12.12.2023 को प्रातः 11:00 बजे से दिनांक 12.12.2023 को सांय 04.00 बजे तक का समय रहेगा। ईच्छुक नीलामी दाता नीलामी कार्यक्रम ई-निविदा बिजनेस रूल्स आदि की जानकारी बेवसाईट **www.bikanermc.org** पर देखी जा सकती है।

आयुक्त
नगर निगम, बीकानेर

राज.संवाद/सी/23/11406

कल्याण सिंह अतिविशिष्ट कैंसर संस्थान
सी.जी. सिटी, सुल्तानपुर रोड, लखनऊ-226002
(उत्तर प्रदेश सरकार का स्वायत्तशासी संस्थान)
वेबसाईट: https://cancerinstitute.edu.in, ई-मेल: jdmm.sscih@gmail.com

GeM Bid Notice

सूचित किया जाता है कि **GeM** बिड संख्या **GEM/2023/B/4301848 दिनांक 07.12.2023** को **Monthly Basis Cab & Taxi Hiring Services** के लिए **GeM** पोर्टल पर अपलोड किया गया है। समस्त इच्छुक सेवाप्रदाताओं/निविदाकर्ताओं से निविदा की शर्तों के अनुसार जेम पोर्टल बिड आमंत्रित की जाती हैं। **निदेशक, के.एस.एस.एस.सी.आई., लखनऊ** बिना कोई कारण बताए किसी भी या सभी बिडो को किसी भी स्तर पर स्वीकार या अस्वीकार करने का अधिकार सुरक्षित रखते हैं।

नोटः 1. RTGS/NEFT के माध्यम से पिछली बोली के लिए जमा की गई ईएमडी को स्वीकार किया जायेगा और इस बोली के लिए वैध माना जाएगा। हालांकि इस GeM बोली के साथ UTR No. और एक स्कैन की हुई प्रति अपलोड की जानी चाहिए। 2. पिछली निविदा के लिए प्रस्तुत सभी शपथ पत्र (Affidavits) स्वीकार किये जायेंगे। हालाँकि, इस निविदा के साथ स्कैन की गई प्रति अपलोड की जानी चाहिए।

निविदा दस्तावेज संस्थान की वेबसाइट **cancerinstitute.edu.in** पर उपलब्ध है।

Advt No:- KSSSCI /PRO-33/2023-24 निदेशक

Office of the Executive Officer, Nagar Palika Parishad, Loni
Address: Khanna Nagar, Loni, Ghaziabad
e-Procurement Notice
ई-निविदा

Letter No.: 1255/N.P.P. Loni/E-Tender/2023-24 Dated: 07.12.2023

नगर पालिका परिषद्, लोनी, गाजियाबाद में **'अमृत 2.0 योजनान्तर्गत' अमृत सरोवर के विकास हेतु प्राप्त धनराशि से कराये जाने वाले** कार्यों हेतु ई-निविदा प्रणाली के अंतर्गत अनुभवी ठेकेदारों/फर्मों से उनकी तकनीकी एवं वित्तीय बिड (**Technical And Financial Bid**) आधारित ई-निविदाएं आमंत्रित की जाती हैं। निविदा का विस्तृत विवरण टेण्डर प्रपत्र शर्तें आदि उत्तर प्रदेश की ई-प्रोक्योरमेंट की वेबसाइट **https://etender.up.nic.in** से प्राप्त किये जा सकते हैं। ई-निविदा की समस्त कार्यवाही उक्त वेबसाइट के माध्यम से ही पूर्ण की जायेगी। निविदा की सूचना नगर पालिका परिषद्, लोनी, गाजियाबाद की वेबसाइट **www.npploni.in** पर भी देखी जा सकती है।

ई-निविदा समय सारणी (**www.etender.up.nic.in** पर)

Tender Reference

Public and Time for Ref.	08.12.2023 at 10.00 AM
Last Date time for Submission of Tender	09.01.2024 till 05.00 PM
Date and time for Opening of E-Tender	10.01.2024 at 11.30 AM

(कृष्ण कान्त मिश्र)
अधिशासी अधिकारी
नगर पालिका परिषद्, लोनी
(गाजियाबाद)

(रंजीता धामा)
अध्यक्ष
नगर पालिका परिषद्, लोनी
(गाजियाबाद)

पश्चिमांचल विद्युत वितरण निगम लिमिटेड

अल्पकालीन सामान्य निविदा सूचना : एतद्द्वारा जीएसटी में पंजीकृत, अनुभवी एवं विश्वसनीय निविदादाताओं से मोहरबंद निविदाएं दो भागों में दिनांक 23.12.2023 तक आमंत्रित की जाती है। निविदा का प्रथम भाग नियम, शर्ते एवं निविदा फार्म एवं द्वितीय भाग में प्राईस बिड भरकर मण्डल कार्यालय में जमा करना होगा। निविदा फार्म मण्डल कार्यालय से निविदा खुलने की तिथि से एक दिन पूर्व दिनांक 22.12.2023 तक प्राप्त किये जा सकते हैं। निविदा शुल्क रू 1180.00 एवं धरोहर धनराशि रू0 2000.0 एफ0डी0आर0 के रूप में निविदा फाम के साथ जमा करना होगा। (1) सं0 170/विविम.2/23-24, वि0वि0ख02 मवाना के अन्तर्गत 11 केवी वीसीबी के आकस्मिक फाल्ट होने पर क्षतिग्रस्त 11 केवी ओवर करंट एवं अर्थ फाल्ट रिले की मरम्मत का कार्य। (2) सं0 171/विविमं.2/23-24, वि0वि0ख01 मवाना के अन्तर्गत विभिन्न मेक की 11 केवी सीटी बदलने एवं स्पाउट सेट बदलने आदि का कार्य। (3) सं0 172/विविमं.2/23-24, वि0वि0ख02 मेरठ के अन्तर्गत 11 केवी हीट श्रिंकेबिल स्टेट थ्रू टाईप भरने का कार्य। उपरोक्त निविदाओं का प्रथम भाग दिनांक 23.12.2023 को खोला जायेगा। उपरोक्त निविदा से सम्बन्धित विस्तार में सभी जानकारी, निविदा शुल्क, धरोहर राशि, बैक गारन्टी, कार्य का विवरण एवं तकनीकी प्रपत्र इत्यादि तथा अन्य किसी भी प्रकार के संशोधन/विस्तार वेबसाईट www.pvvnl.org पर उपलब्ध रहेगीं। अधोहस्ताक्षरकर्ता को किसी भी निविदा को निरस्त करने का पूर्ण अधिकार सुरक्षित रहेगा। अधीक्षण अभियन्ता, विद्युत वितरण मण्डल-द्वितीय, मेरठ। राष्ट्र हित मे बिजली बचायें 'बिजली चोरी की सूचना हेल्पलाईन नम्बर पर दें : 1800-180-3002 (मेरठ), 1800-180-8752 (लखनऊ) पत्रांक : 3568, दिनांक : 08.12.2023

कार्यालय कार्यपालन अभियंता
लोक स्वास्थ्य यांत्रिकी खण्ड, दन्तेवाड़ा
(फोन/फैक्स नं.- 07856-252362, ई-मेल- eedan-phe-cg@nic.in)

(जल जीवन मिशन)
ऑनलाईन निविदा निरस्तीकरण सूचना

इस कार्यालय द्वारा नीचे दर्शित कॉलम अनुसार निम्नलिखित ऑनलाईन निविदा में कोई भी निविदाकार द्वारा भाग नहीं लेने एवं आचार संहिता लगने के कारण निरस्त किया जाता हैं। विवरण निम्नानुसार है :-

स.क्र.	निविदा सिस्टम क्रमांक
1	System No.- 147863, 148399, 148407. 149323, 149326, 149327, 149328. 149329, 149330, 149331, 149332, 149333

उक्त निविदा की शेष नियम व शर्तें यथावत् रहेंगी।

जी क्रमांक-05765

कार्यपालन अभियंता
लोक स्वास्थ्य यांत्रिकी खण्ड, दन्तेवाड़ा

G-06172/5

उत्तर रेलवे
ई-निविदा सूचना

वरिष्ठ मंडल वि. अभि./क.वि., डी. आर.एम.ऑफिस, स्टेट एंट्री रोड, नई दिल्ली भारत के राष्ट्रपति की ओर से निम्न कार्य हेतु खुली निविदायें आमंत्रित करते हैं।

कार्य का नाम व स्थान : आगामी वंदे भारत ट्रेन के रखरखाव की सुविधा के लिए सभी छह वाशिंग सह पिट लाइनों एचएनजेडएम डिपो के विद्युतीकरण के संबंध में 25 केवी एसी ओएचई का डिजाइन, आपूर्ति, निर्माण, परीक्षण और कमीशनिंग।

अनुमानित लागत	Rs.1,64,79,697.07/-
बयाना राशि	Rs.2,32,400/-
ई-निविदा ऑनलाइन जमा करने की अवधि	19.12.2023 (10.30 बजे) से 02.01.2024 (15.00 बजे तक)
ई-निविदा समापन की अंतिम तथा ई-निविदा खुलने की तारीख और समय	02.01.2024 (15.00 बजे)
निविदा छपाई की लागत	Capital (20427103)
वेबसाइट विवरण जहां निविदा दस्तावेजों का पूरा विवरण देखा जा सकता है	www.ireps.gov.in

निविदा संख्या – 25B- क.वि., – नई दिल्ली–2023–24
दिनांक : 07.12.2023 3865/2023

ग्राहकों की सेवा में मुस्कान के साथ

ताजा खबरों के लिए देखें :
www.livehindustan.com

पूर्वोत्तर रेलवे निविदा सूचना संख्या 17 दिनांक 08.12.2023

ई-प्रोक्योरमेंट के माध्यम से निविदा आमंत्रण

Website: www.ner.indianrailways.gov.in
Email: cos@ner.railnet.gov.in

प्रमुख मुख्य सामग्री प्रबन्धक, पूर्वोत्तर रेलवे, गोरखपुर-273012 कृते भारत के राष्ट्रपति तथा उनकी ओर से ई-प्रोक्योरमेंट के माध्यम से निम्नलिखित सामग्री की आपूर्ति हेतु निविदा आमंत्रित की जाती हैः- सामग्री का पूर्ण विवरण तथा नियम एवं शर्तें वेबसाइट www.ireps.gov.in पर देखा जा सकता है।

क्र. सं.	निविदा संख्या	खुलने की तिथि	सामग्री का विवरण	आरक्षित श्रोत द्वारा
1	33230101	01.01.24	150 स्क्वा. एमएम हार्ड ड्रान स्टैण्डर्ड कापर इटीसी	CORE
2	33230095A	01.01.24	लीड एसिड बैटरी कन्सिस्टिंग ऑफ 55 नं. इटीसी	--
3	21235002B	29.12.24	डिज़ाइन, मैन्युफैक्चरिंग, सप्लाई, इंस्टालेसन इटीसी	--
4	26235214	27.12.24	मैन्यूफैक्चरिंग एंड सप्लाई ऑफ 10 एमएम थिक इटीसी	RDSO

मुजाधि/एस-103 प्रमुख मुख्य सामग्री प्रबन्धक/गोरखपुर

''ट्रेनों में ज्वलनशील पदार्थ लेकर यात्रा न करें''

Online Tender Document for M.P. Police
पुलिस मुख्यालय, मध्यप्रदेश, भोपाल

No. PHQ/15/GPC/6528-1/2023 Bhopal, Dated : 06.12.2023

ऑनलाईन निविदा सूचना

पुलिस महानिदेशक, मध्यप्रदेश की ओर से सहायक पुलिस महानिरीक्षक (प्रबंध) पुलिस मुख्यालय, भोपाल द्वारा नीचे दर्शित तालिका अनुसार राज्य न्यायालयिक विज्ञान प्रयोगशाला हेतु ऑनलाईन निविदा आमंत्रित की जाती हैः-

Sr.	Name of Equipment	Quantity	EMD Paid Online Through mptenders.gov.in	Tender Fees (Rs.)
1	**Rapid DNA Profiling Machine** Bench top Instrument for Fragment Analysis Direct from sample based on capillary Electrophoresis	01	5,40,000	10,000/-

1. निविदा प्रपत्र ऑनलाइन वेबसाइट **https://mptenders.gov.in/nicgep/app** पर जमा किये जाएंगे।
2. निविदा शुल्क ऑनलाइन जमा करना अनिवार्य है।
3. मध्यप्रदेश पुलिस की वेबसाइट **www.mppolice.gov.in** से निविदा प्रपत्र एवं विस्तृत जानकारी डाउनलोड की जा सकती है।
4. समय सारणी :-

निविदा प्रकाशन की दिनांक	06/12/2023 के 17:00 बजे
निविदा प्रपत्र डाउनलोड करने की प्रारंभ दिनांक	07/12/2023 के 12:00 बजे
प्री-बिड मीटिंग दिनांक	13/12/2023 के 12:00 बजे
निविदा जमा करने की प्रारंभ दिनांक	18/12/2023 के 11:00 बजे
निविदा जमा करने की अंतिम दिनांक	26/12/2023 के 14:00 बजे
निविदा खोलने की दिनांक	27/12/2023 के 16:00 बजे

5. निविदाकर्तागण से अनुरोध है कि निविदा से संबंधित संशोधन, शुद्धि पत्र आदि वेबसाईट पर ही अपलोड किये जायेंगे अतः वेबसाईट पर अद्यतन रहें।
6. निविदा में दर्शाए दिनांक / समय पर निविदा खोली जावेगी, निविदा खोलने के उपरान्त तकनीकी निविदा में योग्य पाए गए निविदाकर्ताओं एवं वित्तीय निविदा की जानकारी वेबसाईट के माध्यम से बाद में सूचित की जावेगी।

(अरविंद तिवारी)
सहायक पुलिस महानिरीक्षक (प्रबंध)
हेतु- पुलिस महानिदेशक, मध्यप्रदेश

जी-21347/23

विदेश जाकर थीम बेस्ड मैरिज करने वालों को प्रधानमंत्री नरेंद्र मोदी की सलाह

भारत के अमीर देश के भीतर ही करें विवाह समारोह:प्रधानमंत्री

ग्लोबल इन्वेस्टर्स समिट

देहरादून, विशेष संवाददाता। मेक इन इंडिया की तर्ज पर प्रधानमंत्री नरेंद्र मोदी ने शुक्रवार को एक नए 'वेड इन इंडिया' अभियान बीज रोप दिया। इन्वेस्टर्स समिट में प्रधानमंत्री ने थोड़ा तल्खी के साथ अभिजात्य वर्ग को सलाह दी कि विदेशों में विवाह आयोजन करने के बजाय अब वो देश में विवाह आयोजन करने पर विचार करें।

देहरादून के एफआरआई परिसर में शुक्रवार को ग्लोबल इन्वेस्टर्स समिट में पीएम मोदी ने कहा कि जो यहां पर नहीं हैं। देश के अमीरों, मिलियरों को कहना चाहता हूं। कहा जाता है कि जोड़े ईश्वर बनाते हैं। ईश्वर तय करता है। जब ईश्वर तय करता है तो जोड़ा विवाह के लिए ईश्वरों के चरणों के बजाय विदेश क्यों जाता है? जैसे मेक इन इंडिया अभियान है, वैसे ही अभियान चलना चाहिए वेड इन इंडिया। शादियां करनी हैं तो हिन्दुस्तान में करो।

परिवार की एक शादी का आयोजन उत्तराखंड में कराएं : मोदी ने वेड इन इंडिया अभियान के लिए उत्तराखंड की ही पैरोकारी की। उन्होंने कहा कि आने वाले पांच साल में अपने परिवार के सदस्यों की एक डेस्टिनेशन शादी उत्तराखंड में कराएं। यदि एक साल में यहां पांच हजार शादियां भी होने लग जाएं तो यहां नया इंफ्रास्ट्रकचर तैयार हो जाएगा। उत्तराखंड दुनिया के लिए नया वेडिंग डेस्टिनेशन बन सकता है। भारत के पास इतनी ताकत है कि मिल कर तय करे कि ऐसा करना हो तो वो हो जाएगा।

देहरादून में शुक्रवार को डेस्टिनेशन उत्तराखंड- ग्लोबल इन्वेस्टर्स समिट में प्रधानमंत्री नरेंद्र मोदी ने सीएम पुष्कर सिंह धामी की पीठ थपथपाई। ● हिन्दुस्तान

05 हजार शादियां यहां साल में होने लगीं तो नया इंस्फ्रास्टचर खड़ा होगा

03 लाख करोड़ से अधिक के निवेश के एमओयू हो चुके अब तक समिट में

- कहा, जब जोड़े ईश्वर ने बनाए तो विवाह ईश्वर के चरणों में क्यों नहीं
- मेक इन इंडिया की तर्ज पर वेड इन इंडिया मुहिम चलाने पर दिया जोर

गुजरात की तर्ज पर बनेगा कन्वेक्शन सेंटर : धामी

- कहा, उत्तराखंड में डबल इंजन और संभावनाओं जैसा संयोजन कहीं नहीं

देहरादून, विशेष संवाददाता। डबल इंजन की सरकार, अपार संभावनाएं, मजबूत कानून-व्यवस्था और इन्वेस्टमेंट फ्रेंडली नीतियां। ग्लोबल इन्वेस्टर्स समिट में सीएम पुष्कर सिंह धामी ने उत्तराखंड की चार प्रमुख खूबियां गिनाते हुए निवेशकों से उत्तराखंड में निवेशक के लिए आमंत्रित किया। उन्होंने कहा कि गुजरात के 'महात्मा मंदिर कन्वेंशन एंड एग्जीबिशन सेंटर' की तर्ज पर जल्द ही भव्य 'कन्वेंशन सेंटर' का निर्माण किया जाएगा। साथ ही अब से हर दो साल के अंतराल पर इन्वेस्टर्स समिट का आयोजन होगा।

सीएम ने प्रधानमंत्री और समिट में आए अतिथियों का स्वागत करते हुए कहा कि 'डेस्टिनेशन उत्तराखंड' का मुख्य उद्देश्य, ग्रीन इकोनॉमी और रोजगार को लेकर इकोलॉजी और इकोनॉमी के समन्वय से राज्य का विकास करना है। ग्लोबल इन्वेस्टर्स समिट में ढाई लाख करोड़ रुपये के निवेश प्रस्तावों को प्राप्त करने का लक्ष्य था। अब तक लक्ष्य से अधिक के निवेश प्रस्तावों पर करार हो चुके हैं। इनमें से 44 हजार करोड़ रुपये के निवेश प्रस्तावों को धरातल पर उतारने का काम भी शुरू कर दिया गया है।

धामी ने कहा कि एक निवेशक को अच्छा व्यावसायिक वातावरण, अच्छी कानून व्यवस्था, इन्वेस्टमेंट फ्रेंडली नीतियां और बेहतर कनेक्टिविटी के साथ ही बेहतर स्वास्थ्य और आबोहवा भी चाहिए।

पीएम मोदी में दिखती है महापुरुषों की झलक

सीएम ने प्रधानमंत्री को राष्ट्रऋषि, राज्य का मार्गदर्शक और भारतमाता का सच्चा सपूत बताते हुए कहा कि उनमें कई महापुरुषों की झलक मिलती है। स्वामी विवेकानंद की तरह वो देश का नाम विश्व में ऊंचा कर रहे हैं। प्रधानमंत्री सरदार बल्लभ भाई पटेल की तरह देश को सुदृढ़ कर रहे हैं। बाबा साहब भीमराव आंबेडकर की तरह शोषितों के उत्थान के लिए सदा प्रयासरत रहते हैं तो पंडित दीनदयाल उपाध्याय के समान अंत्योदय का सपना साकार कर रहे हैं।

निवेश मित्र नियुक्त किए

सीएम ने कहा कि उत्तराखंड में हर साल करोड़ों तीर्थयात्रियों और पर्यटक आते हैं। करीब सवा करोड़ की आबादी वाला उत्तराखंड हर साल लगभग सात करोड़ लोगों का कुशलता से प्रबंधन करता है। सीएम ने कहा कि राज्य में विभिन्न सेक्टर्स में निवेश मित्रों की नियुक्ति की है।

इनकी रही मौजूदगी

पतंजलि समूह के संस्थापक योगगुरु बाबा रामदेव, आचार्य बालकृष्ण, अडानी समूह के निदेशक प्रणव अडानी, जेएसडब्ल्यू ग्रुप के चेयरमैन सज्जन जिंदल, एम्मार इंडिया के सीईओ कल्याण चक्रवर्ती, टीवीएस सप्लाई चेन सॉल्यूशंस के अध्यक्ष आर दिनेश, रसना के एमडी पिरूज खंबाटा, आईटीसी के प्रबंध निदेशक संजीव पुरी, उत्तराखंड के राज्यपाल लेफ्टिनेंट जनरल गुरमीत सिंह (सेनि.), विधानसभा अध्यक्ष ऋतु खंडूडी, भाजपा प्रदेश अध्यक्ष महेंद्र भट्ट, कैबिनेट मंत्री सतपाल महाराज, प्रेमचंद अग्रवाल, डॉ. धन सिंह रावत, सुबोध उनियाल, गणेश जोशी, रेखा आर्य व सौरभ बहुगुणा, हरिद्वार सांसद डा. रमेश पोखरियाल निशंक, गढ़वाल सांसद तीरथ सिंह रावत, पूर्व सीएम विजय बहुगुणा, पूर्व सीएम त्रिवेंद्र सिंह रावत, परमार्थ निकेतन के परमाध्यक्ष स्वामी चिदानंद मुनि, पद्मभूषण डॉ. अनिल जोशी आदि गणमान्य व्यक्ति मौजूद रहे।

लाल किले में आयोजित हो रहा पहला आईएएडीबी

नई दिल्ली, एजेंसी। प्रधानमंत्री नरेन्द्र मोदी ने कहा कि उनकी सरकार वैश्विक सांस्कृतिक पहल को संस्थागत बनाने के लिए काम कर रही है। वे लालकिले में आयोजित पहले 'भारतीय कला वास्तुकला और डिजाइन द्विवार्षिक (आईएएडीबी) 2023' के उद्घाटन के बाद लोगों को संबोधित कर रहे थे।

अपने संबोधन में मोदी ने कहा कि ऐसे आयोजनों को दुनिया के कुछ शहरों में इसी तरह के कार्यक्रमों के रूप में वैश्विक पहचान मिलनी चाहिए। उन्होंने संस्कृति, वास्तुकला और कलाकृति क्षेत्र में देश के समृद्ध प्राचीन इतिहास का हवाला दिया। केदारनाथ तथा महाकाल जैसे पवित्र स्थानों के विकास एवं नवीकरण का उदाहरण देते हुए प्रधानमंत्री ने कहा कि भारतीय कला और वास्तुकला से जुड़े स्थानों को विकसित करने के लिए गर्व की भावना के साथ बहुत काम हो रहा है।

प्रधानमंत्रा मोदी ने कहा कि भारत की जीवंत संस्कृति और प्राचीन विरासत दुनिया भर से पर्यटकों को आकर्षित करती है। उन्होंने कहा कि भारत सर्वाधिक विविधता वाला देश है। यहां की कला और संस्कृति विविधता एकता के स्रोत रहे हैं, जो लोगों को जोड़ते भी हैं और सद्भाव भी फैलाते हैं। प्रधानमंत्री ने कहा कि भारत ने जी20 की अध्यक्षता के दौरान कई कार्यक्रमों के माध्यम से अपनी विविधता का प्रदर्शन किया।

सब्सिडी योजना के लिए ढाई हजार करोड़ मंजूर

कैबिनेट फैसला

नई दिल्ली, एजेंसी। केंद्रीय मंत्रिमंडल ने खेप भेजने के पहले और बाद में रुपया निर्यात ऋण की सुविधा अगले साल 30 जून तक देने के लिए शुक्रवार को ब्याज समरूपता या सब्सिडी योजना के तहत ढाई हजार करोड़ रुपये के अतिरिक्त आवंटन को मंजूरी दे दी।

इस संबंध में निर्णय प्रधानमंत्री नरेंद्र मोदी की अध्यक्षता में केंद्रीय मंत्रिमंडल ने लिया। इस कदम से चिह्नित क्षेत्रों के निर्यातकों और सभी एमएसएमई निर्यातकों को प्रतिस्पर्धी दरों पर रुपया निर्यात ऋण प्राप्त करने में मदद मिलेगी।

तेलंगाना के सीएम रेड्डी दिल्ली पहुंचे

नई दिल्ली, एजेंसी। तेलंगाना के मुख्यमंत्री ए रेवंत रेड्डी शुक्रवार को दिल्ली पहुंचे। सूत्रों के मुताबिक, वह लोकसभा से इस्तीफा दे सकते हैं। वह इस्तीफे की पेशकश करने के लिए लोकसभा अध्यक्ष ओम बिरला से मुलाकात कर सकते हैं।

वह तेलंगाना में मल्काजगिरी संसदीय क्षेत्र का प्रतिनिधित्व करते हैं। सूत्रों की ओर से बताया कहा कि रेड्डी के पार्टी महासचिव केसी वेणुगोपाल से भी मिलने और चुनाव प्रचार के दौरान पार्टी द्वारा किए गए छह गारंटियों के कार्यान्वयन पर चर्चा करने की संभावना है।

केरल के सीएम को हाईकोर्ट का नोटिस

कोच्चि, एजेंसी। केरल हाईकोर्ट ने राज्य के मुख्यमंत्री पिनराई विजयन, उनकी बेटी टी. वीणा और कुछ अन्य नेताओं को शुक्रवार को नोटिस जारी किया। यह नोटिस एक निजी खनिज कंपनी और वीणा की आईटी कंपनी के बीच कथित अवैध वित्तीय लेनदेन के संबंध में जारी किया गया।

हाईकोर्ट के न्यायमूर्ति के. बाबू ने कांग्रेस नेता रमेश चेन्निथला, इंडियन यूनियन मुस्लिम लीग (आईयूएमएल) के नेताओं पीके कुन्हालीकुट्टी और वीके इब्राहिम कुंजु के साथ ही वीणा की कंपनी एक्सालॉजिक सॉल्यूशंस आदि को भी नोटिस जारी किया।

अयोध्या में एयरपोर्ट दिसंबर तक पूरा

नई दिल्ली, एजेंसी। केंद्रीय मंत्री ज्योतिरादित्य सिंधिया ने शुक्रवार को एक प्रेस कॉन्फ्रेंस में कहा कि बुलेट ट्रेन परियोजना का पहला खंड तीन साल के भीतर चालू हो जाएगा, जबकि अयोध्या में पुरुषोत्तम श्री राम अंतरराष्ट्रीय हवाई अड्डे का निर्माण भी इस माह के अंत तक पूरा हो जाएगा।

सिंधिया ने कहा कि बुलेट ट्रेन का पहला खंड तीन साल के भीतर शुरू हो जाएगा। उन्होंने कहा कि मैंने हाल ही में उत्तर प्रदेश के मुख्यमंत्री योगी आदित्यनाथ के साथ अयोध्या हवाई अड्डा परियोजना का निरीक्षण किया। इस महीने के अंत तक अयोध्या हवाई अड्डा पूरी तरह से तैयार हो जाएगा। मैं रोज परियोजना की निगरानी कर रहा हूं। पीएम मोदी उड़ान संचालन के साथ हवाई अड्डे का उद्घाटन करेंगे।

बुनियादी ढांचे के विकास में तेजी आई: सिंधिया

नई दिल्ली, एजेंसी। केंद्रीय नागर विमानन मंत्री ज्योतिरादित्य सिंधिया ने शुक्रवार को कहा कि नरेन्द्र मोदी सरकार के तहत बुनियादी ढांचे के विकास में काफी तेजी आई है।

सिंधिया ने कहा कि पिछली संयुक्त प्रगतिशील गठबंधन (संप्रग) सरकार ने जहां देश के विकास को नजरअंदाज किया, वहीं प्रधानमंत्री मोदी के नेतृत्व में भारत विभिन्न क्षेत्रों में लगातार आगे बढ़ रहा है। उन्होंने कहा कि वर्तमान सरकार ने अवसंरचना के लिए 10 लाख करोड़ रुपये का बजट दिया है, जो देश के विकास के प्रति उसकी गंभीरता को दर्शाता है। उन्होंने भारत में बुनियादी ढांचे का समग्र विकास विषय पर

आयोजित एक सम्मेलन में कहा कि 2014 से पहले राजमार्ग निर्माण केवल 12 किलोमीटर प्रतिदिन था, जो अब बढ़कर 37 किलोमीटर प्रतिदिन हो गया है। सरकार ने इसे 2047 तक बढ़ाकर 60 किलोमीटर प्रतिदिन करने का लक्ष्य तय किया है।

देश 30s

आरटीआई कार्यकर्ता की हत्या में उम्रकैद

ठाणे। आरटीआई कार्यकर्ता की हत्या के लिए ठाणे की एक अदालत ने तीन लोगों को आजीवन कारावास की सजा सुनाई है। दोषियों की पहचान अब्दुल माजिद काजी (49), उनके बेटे मोहम्मद सिद्दीकी (28) और मोहम्मद उस्मान शेख (48) के रूप में हुई है।

पंजाब में पाक के दो ड्रोन बरामद

जालंधर। बीएसएफ और पंजाब पुलिस ने संयुक्त तलाश अभियान के दौरान गुरुवार देर रात दो पाकिस्तानी ड्रोन बरामद किए हैं। एक ड्रोन अमृतसर के गांव धनोए कलां से और दूसरा ड्रोन तरनतारन के गांव डल में तलाशी के दौरान स्बरामद किया।

कांग्रेस प्रदेश अध्यक्ष को हिरासत में लिया

नागपुर। कांग्रेस की युवा इकाई ने बेरोजगारी के मुद्दे पर शुक्रवार को महाराष्ट्र के नागपुर में विरोध प्रदर्शन किया। इस दौरान पुलिस ने पार्टी के प्रदेश अध्यक्ष नाना पटोले, कुछ स्थानीय नेता और पार्टी के कार्यकर्ताओं को हिरासत में ले लिया। हालांकि, बाद में पुलिस ने इन नेताओं को रिहा कर दिया। एक अधिकारी ने यह जानकरी दी।

मतदाता सूची में गड़बड़ी का आरोप

अमरावती। तेदेपा प्रमुख एन चंद्रबाबू नायडू ने शुक्रवार को आंध्र प्रदेश के मुख्य निर्वाचन अधिकारी (सीईओ) को पत्र लिखकर मतदाता सूची में कई कथित अनियमितताओं की शिकायत की। पूर्व मुख्यमंत्री ने आरोप लगाया कि वाईएसआरसीपी नीत प्रदेश सरकार अनियमितताओं के लिए जिम्मेदार है।

जम्मू-कश्मीर में पांच हथियारबंद गिरफ्तार

जम्मू। जम्मू-कश्मीर में अलग-अलग घटनाओं में पांच हथियारबंद लोगों को गिरफ्तार किया गया। पुलिस ने सांबा जिले के रामगढ़ से कुख्यात अपराधी विवेक सिंह को 12 बोर की बंदूक के साथ गिरफ्तार किया। वहीं, फलियान मंडल इलाके से खनन ठेकेदार से पैसे वसूलते चार लोगों को गिरफ्तार किया।

कांग्रेस संगठन में जल्द बदलाव के आसार

- प्रदेश संगठनों में बदलाव के लिए अध्यक्ष को अधिकृत किया

नई दिल्ली, विशेष संवाददाता। कांग्रेस को मध्य प्रदेश और छत्तीसगढ़ के विधानसभा चुनाव में मिली हार के बाद दोनों राज्यों के संगठन में जल्द बदलाव के आसार हैं। दोनों प्रदेश के कांग्रेस नेताओं की शुक्रवार को यहां पार्टी अध्यक्ष मल्लिकार्जुन खड़गे की अध्यक्षता में बैठक हुई। इस दौरान हार के कारणों की समीक्षा की गई।

बैठक में कांग्रेस की राज्य इकाइयों में संभावित बदलाव के लिए पार्टी के राष्ट्रीय अध्यक्ष को अधिकृत किया गया।

कांग्रेस महासचिव एवं मध्य प्रदेश के प्रभारी रणदीप सुरजेवाला ने मीडिया से बातचीत में कहा कि बैठक में हार के कारणों पर विस्तार से चर्चा की गई। पार्टी नेतृत्व ने भविष्य के लिए कुछ सुझाव भी दिए हैं। पार्टी के नेता इन सुझावों पर अमल करते हुए लोकसभा की तैयारी करेंगे।

देश के कई राज्यों में भूकंप के झटके

बेंगलुरु/शिलांग/अहमदाबाद, एजेंसी। देश के कई राज्यों में शुक्रवार की सुबह भूकंप के झटके महसूस किए गए। उत्तरी कर्नाटक के विजयपुरा जिले के कुछ हिस्सों में शुक्रवार सुबह 3.0 तीव्रता का भूकंप आया। भूकंप सुबह 6 बजकर 52 मिनट पर आया। मेघालय की राजधानी शिलांग और आसपास के इलाकों में भी शुक्रवार सुबह 3.8 तीव्रता का भूकंप आया। गुजरात के कच्छ जिले के रापर कस्बे के पास शुक्रवार सुबह 4.2 तीव्रता का भूकंप दर्ज किया गया।

केसीआर के कूल्हे में फ्रैक्चर

हैदराबाद, एजेंसी। तेलंगाना के पूर्व मुख्यमंत्री के. चंद्रशेखर राव (केसीआर) को एर्रावेली स्थित अपने आवास में गिरने के कारण हुए फ्रैक्चर के बाद कूल्हा प्रतिरोपण सर्जरी करानी होगी। उनका इलाज कर रहे चिकित्सकों ने शुक्रवार को यह जानकारी दी।

प्रधानमंत्री मोदी ने 'एक्स' पर कहा कि यह जानकर व्यथित हूं कि तेलंगाना के पूर्व मुख्यमंत्री के. चंद्रशेखर राव को चोट लगी है। मैं उनके शीघ्र स्वस्थ होने और अच्छे स्वास्थ्य की कामना करता हूं।

महिला का शव नोंचते बाघ ने युवकों पर हमला बोला

अमित पडलिया

भीमताल। 'ठंडी रात और घना अंधेरा था। हम चारों टार्च लेकर जंगल में लापता इंद्रा देवी को खोज रहे थे। तभी जमीन पर हमें खून के निशान दिखे। इन निशानों का पीछा करते हुए हम जंगल में करीब दो किलोमीटर तक भीतर चले गए। अचानक मात्र पांच मीटर दूरी एक गुर्राता गुलदार नजर आया। उसका चेहरा पूरी तरह खून से सना था। वह इंद्रा देवी की लाश को नोंच रहा था। ऐसा खौफनाक मंजर देखकर हमारे पैरों तले जमीन खिसक गई।' यह आंखों देखा हाल भीमताल के मलुवाताल में गुरुवार शाम से लापता इंद्रा देवी को ढूंढने निकले चंदन और पूरन बेलवाल ने बताया। इनके साथ इंद्रा के पति मोहन चंद्र बेलवाल और घनानंद बेलवाल भी थे।

चंदन बेलवाल ने बताया, गुलदार को देख कुछ पल के लिए हम चारों सन्न रह गए। अचानक गुलदार गुर्राते हुए हमारी ओर लपका तो होश आया। चारों जोर जोर से चिल्लाने लगे और हाथ में लिए डंडे गुलदार की ओर फेंके। ये देखकर गुलदार तो आगे नहीं बढ़ा पर हम तेजी से वापस दौड़े। एक पेड़ के पीछे छुप गए। किसी तरह खुद को संभाला।

भारतीय राष्ट्रीय राजमार्ग प्राधिकरण
(सड़क परिवहन और राजमार्ग मंत्रालय)

भर्ती सूचना

भारतीय राष्ट्रीय राजमार्ग प्राधिकरण (भा.रा.रा.प्रा.) निम्नलिखित पद के लिए भर्ती हेतु आवेदन आमंत्रित करता है:–

पद का नाम	पद की संख्या	भर्ती की प्रक्रिया
मुख्य महाप्रबंधक (यूटिलिटी शिफ्टिंग)	01	प्रतिनियुक्ति द्वारा खोज–सह–चयन समिति के माध्यम से चयन

2. भा.रा.रा.प्रा. की वेबसाइट **(www.nhai.gov.in)** पर उपलब्ध विस्तृत विज्ञापन में दी गई प्रक्रिया के अनुसार आवेदक दिनांक **08.01.2024 (सायं 6:00 बजे तक)** ऑनलाइन आवेदन जमा करना सुनिश्चित करें।
3. पे लेवल, आयु सीमा, योग्यता मानदंड, अन्य शर्तों आदि से संबंधित विस्तृत विवरण भा.रा.रा.प्रा. की वेबसाइट पर देखे जा सकते हैं।
4. इस विज्ञापन के संबंध में शुद्धिपत्र/अनुशेष/निरस्तीकरण, यदि कोई होगा तो, उसे केवल भा.रा.रा.प्रा. की वेबसाइट पर प्रकाशित किया जाएगा।

सड़कें ही नहीं, राष्ट्र का निर्माण भी

उ0 प्र0 लोक सेवा आयोग

संक्षिप्त विज्ञप्ति

एतद्द्वारा सूचित किया जाता है कि उ0प्र0 आयुष विभाग के अन्तर्गत उ0प्र0 राज्य आयुर्वेदिक महाविद्यालय अध्यापक सेवा में रीडर अगद तंत्र एवं विधि आयुर्वेद, में अनुसूचित जाति हेतु आरक्षित 01 पद पर सीधी भर्ती द्वारा चयन हेतु साक्षात्कार कार्यक्रम निम्नवत् है:–

क्रम सं0	विज्ञापन सं0	विभाग	विभाग सं0	पद का नाम	साक्षात्कार की तिथि	पदों की संख्या
1	डी–2/ई–1/2023	उ0प्र0 चिकित्सा शिक्षा (आयुर्वेद) विभाग।	एस–09/02	रीडर अगद तंत्र एवं विधि आयुर्वेद	22.12.2023	01

नोटः– साक्षात्कार कार्यक्रम की विस्तृत सूचना आयोग की वेबसाइट https://uppsc.up.nic.in पर उपलब्ध है।

संख्या–724/07/डी0आर0/एस–9/2022–23
प्रयागराजः दिनांकः 08 दिसम्बर, 2023

(वी0 के0 सिंह)
संयुक्त सचिव

Pharmaceuticals & Medical Devices Bureau of India (PMBI)
(Under Department of Pharmaceuticals, Govt. of India)
E-1, 8th Floor, Videocon Tower, Jhandewalan Extn., New Delhi-110055
Telephone: 011-49431800 | Website: janaushadhi.gov.in

WALK – IN – INTERVIEWS IN PMBI

Advt. No. 08/2023

Pharmaceuticals & Medical Devices Bureau of India (PMBI) is the implementing agency for **Pradhan Mantri Bhartiya Janaushadhi Pariyojana** of **Department of Pharmaceuticals, Ministry of Chemicals & Fertilizers, Government of India.** The objective of the scheme is to make available quality generic medicines at affordable prices to all. PMBI is expanding its operations and has urgent requirement in different departments. Walk-in-Interviews for such positions shall be held as follows:

Name of Posts & Department	Total Posts	Place of Posting	Date & Time of Interviews	Venue (Place/Address) of Walk-in-Interviews
Assistant Manager (Sales & Marketing)	02	Delhi & NCR	18.12.2023, (MONDAY) (10:30 AM to 01:00 PM)	Pharmaceuticals & Medical Devices Bureau of India (PMBI), E-1, 8th Floor, Videocon Tower, Jhandewalan Extn., New Delhi –110055
Senior Executive/ Executive (Sales & Marketing)	03	Delhi & NCR	18.12.2023, (MONDAY) (02:00 PM to 05:00 PM)	
Sr. Executive (Quality Control)	02	All India	19.12.2023 (TUESDAY) (10:30 AM to 01:00 PM)	
Sr. Executive (Logistics & Supply Chain)	01	All India	19.12.2023 (TUESDAY) (02:00 PM to 05:00 PM)	
Assistant Manager (IT & MIS)	01	All India	20.12.2023, (WEDNESDAY) (02:00 PM to 05:00 PM)	

Eligible candidates may appear for Walk-in-Interviews on the above-mentioned dates on given venue. For the application form, salary structure and detailed terms & conditions visit at our website: **janaushadhi.gov.in.**

CEO

हिन्दुस्तान
1936 सत्य • सार्थक • सदैव

सदस्यता पर आंच

नकदी या किसी प्रलोभन के बदले में संसद में सवाल पूछने के आरोप में एक सांसद की सदस्यता छिन जाने का एक और विरल मामला न केवल चिंताजनक, बल्कि समग्रता में बहुत दुखद भी है। अव्वल तो ऐसे हालात बनने ही नहीं चाहिए, लेकिन अगर बनते भी हैं, तो इनका पटाक्षेप तार्किक और पारदर्शी होना चाहिए। सत्ता पक्ष ने जिस तरह से अपने सांसदों को शुक्रवार को संसद बुलाया था, उससे यह संभावना पहले ही जताई जा रही थी कि कोई बड़ा फैसला होने वाला है। सदन में बहस के बाद तृणमूल सांसद महुआ मोइत्रा को लोकसभा से निष्कासित कर दिया गया। विपक्ष बहस के लिए ज्यादा समय मांग रहा था। साथ ही, यह भी मांग थी कि महुआ मोइत्रा को जवाब देने का मौका मिले। खैर, उन्होंने सदन के बाहर ही अपना जवाब पढ़ा, आरोपों से पुरजोर इनकार किया। उनके इनकार के साथ विपक्ष की एकजुटता गौरतलब है। तृणमूल कांग्रेस और कांग्रेस पार्टी खुलकर साथ आ गए हैं। मतलब, आने वाले दिनों में इस मामले में सरगर्मी वैसे ही बढ़ी रहेगी, जैसे राहुल गांधी की सदस्यता जाते समय रही थी।

लोकतंत्र में राजनीतिक पार्टियों के बीच संघर्ष नई बात नहीं है, यह शायद जरूरी भी है, मगर किसी सत्य या असत्य पर राजनीतिक ढंग से जो भ्रम पैदा किया जाता है, वह जनता के मुफीद नहीं है। क्या यह चिंता की बात नहीं है कि संसद के लिए 'कंगारू कोर्ट' जैसे शब्द का इस्तेमाल किया गया? इस शब्द का इस्तेमाल साल 2005 में भी हुआ था, जब धन के बदले प्रश्न मामले में 11 नेताओं की सदस्यता छिन गई थी। कांग्रेस के नेतृत्व वाली केंद्र सरकार के दौर में तब जिन सांसदों की सदस्यता गई थी, उनमें ज्यादातर भाजपा के थे, जिन्हें एक स्टिंग ऑपरेशन में सवालों का सौदा करते देखा गया था। तब सदस्यता जाने के बाद भाजपा के वरिष्ठ नेता लालकृष्ण आडवाणी ने कहा था कि बर्खास्तगी जैसी सजा बहुत ज्यादा है। खैर, तब उनकी नहीं सुनी गई थी और आज ममता बनर्जी या अधीर रंजन चौधरी की नहीं सुनी जा रही है। भारतीय राजनीति का यह पहलू विचारणीय है कि अच्छी मिसालों पर कम चला जाता है और बुरी मिसालें हमेशा चलन में रहती हैं। आम लोग यह उम्मीद ही कर सकते हैं कि देश की सर्वोच्च और उच्च पंचायतें अच्छी अकाट्य परंपराओं के साथ चलेंगी, ताकि सजा पाने वाला कोई भी सदस्य संसदीय व्यवहार को लेकर किसी प्रकार की शिकायत न कर सके।

जिस संसद ने एक सदस्य से सदस्यता छीन ली, उस संसद को अपने सांसदों की तकनीकी कुशलता और गोपनीयता सुरक्षा का पूरा प्रबंध करना चाहिए।

महुआ मोइत्रा से जुड़े अनेक आरोप या शिकायतें हैं, जिनकी चर्चा बार-बार होगी, लेकिन जिस प्रकार से एक सांसद का लॉग-इन पासवर्ड एक उद्यमी के पास पाया गया, वह निस्संदेह अफसोस की बात है। यह तो और भी चिंताजनक है कि इस संबंध में पहले कोई नियम-कायदा ही नहीं था और पता नहीं, हमारे कितने माननीय सांसदों का लॉग-इन पासवर्ड दुनिया में कितने लोगों के पास मौजूद होगा? ऐसे सांसदों को तो विशेष रूप से गंभीर हो जाना चाहिए, जो अब तक आधुनिक प्रौद्योगिकी के हिसाब से पारंगत नहीं हुए हैं। माननीय सांसदों का पासवर्ड अगर किसी अपराधी के हाथ लग जाए, तब पता नहीं वह देश का कितना नुकसान कर जाए? मगर जिस संसद ने अपने एक सदस्य से सदस्यता छीन ली है, उसको अपने सांसदों की तकनीकी कुशलता और गोपनीयता सुरक्षा का भी पूरा प्रबंध करना चाहिए। इसके लिए सबसे जरूरी है कि सत्ता पक्ष और विपक्ष, दोनों के सांसदों का विचार-व्यवहार नैतिकता के पैमाने पर एक समान हो।

साल 1952 में 7 अगस्त को लोकसभा में जम्मू-कश्मीर संबंधी प्रस्ताव पेश हुआ था और उस पर हुई बहस आज भी प्रासंगिक है। श्यामा प्रसाद मुखर्जी जहां कड़ी कार्रवाई के पक्षधर थे, वहीं देश के प्रधानमंत्री पंडित जवाहरलाल नेहरू उदारता व सहमति से समाधान चाहते थे।

आमने-सामने

कश्मीर में भी संविधान के हिसाब से चलिए

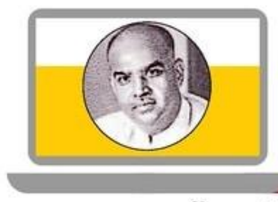

यहां स्कैन करें

श्यामा प्रसाद मुखर्जी | वरिष्ठ राजनेता व सांसद

मैं प्रधानमंत्री की इस बात से सहमत हूं कि कश्मीर का मसला बहुत पेचीदा है और हमें इसको रचनात्मक दृष्टिकोण से समझ लेना चाहिए। किंतु मैं अभी मेरे पहले बोलने वाले वक्ता सदस्य से इस बात में सहमत नहीं हूं कि प्रधानमंत्री जी के प्रस्ताव पर प्रस्तुत योजना से हम अपने देश में स्वर्ग का वातावरण बना सकेंगे। प्रधानमंत्री के ही शब्दों में इस प्रश्न के दो भाग हो सकते हैं। प्रथम भाग कश्मीर की घरेलू उलझनों से संबंधित है और दूसरा, कश्मीर तथा भारत के बीच के संबंध एवं कश्मीर के भावी संविधान के संबंध में। ...

यह बतलाया गया है कि जब इस मामले को संयुक्त राष्ट्र संघ के पास ले जाया गया, तब मैं उस समय के निश्चय में एक सदस्य था, यह ठीक है। मैं विवश हूं, अतः मैं यह नहीं कह सकता कि किन असाधारण परिस्थितियों में उस समय यह निश्चय किया गया था, किंतु कोई भी व्यक्ति इस बात को समझ सकता है कि संयुक्त राष्ट्र संघ ने हमारे साथ उचित व्यवहार नहीं किया। ...उन दिनों हम केवल इसलिए संयुक्त राष्ट्र संघ के समक्ष गए थे कि कश्मीर पर आक्रमणों के संबंध में, जिनके पीछे पाकिस्तानी हाथ है, कोई खोज की जाए और उन्हें रोका जाए। ... कुछ भी हो लग तो ऐसा रहा है कि हमें संयुक्त राष्ट्र संघ से कुछ भी नहीं मिलेगा।...

मैं यह सुझाव नहीं दे रहा हूं कि भारत को संयुक्त राष्ट्र संघ से अलग हो जाना चाहिए। कश्मीर का एक तिहाई भाग जो अभी भी शत्रुओं के अधिकार में है, झगड़े का विषय है। ...और हम बेबस हैं। ठीक है कि हम शांतिप्रिय हैं, पर कहां तक? क्या हम इस हद तक शांतिप्रिय हैं कि हम अपनी भूमि पर शत्रुओं का अधिकार सहन करें। ...अब मैं प्रधानमंत्री से पूछना चाहता हूं कि क्या हम इस अधिकृत प्रदेश को वापस ले सकते हैं? हम संयुक्त राष्ट्र संघ द्वारा या अन्य शांतिपूर्ण कार्रवाई या पाकिस्तान के साथ बातचीत से कश्मीर के इस भाग को नहीं ले सकते। इसका यह अभिप्राय है कि हम इस भाग से हाथ धो बैठे हैं। हां, लड़कर हम वापस ले सकते हैं, किंतु हमारे प्रधानमंत्री वैसा कदम नहीं उठाना चाहते। आप तथ्यों का सामना कीजिए और बताइए कि क्या हम यह भाग छोड़ सकते हैं?

...मैं पूछना चाहता हूं कि क्या शेख अब्दुल्ला इस संविधान के बनने के समय हमारे साथ नहीं थे? वह संविधान सभा के सदस्य थे, किंतु आज वह विशेष रियायतें मांग रहे हैं। क्या उन्होंने 497 राज्यों के संबंध में यह संविधान स्वीकारने की बात नहीं की थी? यदि वह सभी राज्यों के लिए अच्छी है, तो कश्मीर के लिए अच्छी क्यों नहीं है? ...भारत का संविधान यह नहीं बताता कि जम्मू-कश्मीर की संविधान सभा कुछ भी मांग करे, वह भारत उसे दे देगा। ...

मुझे इस बात की बहुत चिंता है कि हमें कश्मीर के साथ शांति से इन बातों का निबटारा कर लेना चाहिए। मैं यह भी समझता हूं कि कश्मीर की भूमि पर कितना बड़ा प्रयोग किया जा रहा है? विभाजन से किसी को भी लाभ नहीं हुआ। ...हम प्रति घंटा प्रति दिन विभाजन के कुपरिणामों का अनुभव करते हैं और सोचते हैं कि सांप्रदायिक दृष्टिकोण से इस समस्या को क्यों नहीं सुलझाया गया। क्यों आज तक हमने शेख अब्दुल्ला की नीति के विरुद्ध एक भी शब्द नहीं कहा? ...खतरा इसी बात में है कि कहीं पृथक राष्ट्रीयताओं से बना यह देश टुकड़े-टुकड़े न हो जाए। ... झंडे का कोई महत्व भी है। यदि प्रधानमंत्री कहते हैं कि इसमें एक भावना की बात है, तो यह पर्याप्त तर्क नहीं है। अभी दो-तीन दिन पहले समाचार पत्रों में घोषणा हुई थी कि केवल दो अवसरों पर भारतीय झंडा लहराया जाएगा, अन्यथा राज्य का झंडा ही लहराता रहेगा। यदि आप ऐसी बात से भारत की सत्ता और संगठन को अप्रभावित समझते हों और यह मानते हों कि बाद में कोई झगड़ा नहीं होगा, तो आप उनकी यह बात स्वीकार कीजिए और सभी के लिए लागू कीजिए। किंतु आप शेख अब्दुल्ला की बात मानकर इसे क्यों लागू करना चाहते हैं?

..वह अपने आपको प्रधानमंत्री कहलाना चाहते हैं। ...हम में से कई व्यक्तियों को यह बात पसंद नहीं आई। कश्मीर को मिलाकर भी हम भारत में केवल एक प्रधानमंत्री को जानते हैं, जो हमारे बीच यहां बैठे हैं। ... आप ऐसा कानून बनाइए, जो सारे भारत पर लागू हो...। आप सांविधानिक प्रणाली के अनुसार चलिए, संविधान से खिलवाड़ न कीजिए।

(लोकसभा में दिए गए भाषण से)

जनता के सहयोग से ही हल होगा सवाल

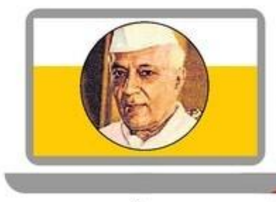

यहां स्कैन करें

जवाहरलाल नेहरू | तत्कालीन प्रधानमंत्री

जिन माननीय सदस्यों ने इस बहस के दौरान जम्मू-कश्मीर के संबंध में भारतीय सरकार की नीति के विषय में उदारता से बोला है, मैं उनके प्रति कृतज्ञता प्रकट करता हूं। आज हमारी उस नीति को खुले दिल से स्वीकार किया गया है? चुनांचे उसकी आलोचना भी की गई है और मैं उसका स्वागत करता हूं, क्योंकि आलोचना से कोई भी विशेष स्थिति समझी जाती है और कश्मीर जैसी कठिन और नाजुक समस्या के जितने भी पहलुओं पर बहस हो, उतनी ही बातों पर प्रकाश पड़ेगा और उतना ही वह हम सबके लिए अच्छा रहेगा। अब हम पांच वर्षों से कश्मीर की समस्या पर विचार करते रहे हैं। एक वर्ष से अधिक समय तक हमने वहां लड़ाई लड़ी और हमारे बहुत से वीर युवक वहां जाकर रहे भी। और इस कश्मीर की समस्या को हमने संसार के कई एक न्यायमंडलों के समक्ष रखा, हम संयुक्त राष्ट्र संघ के पास भी गए। कुछ भी हो, सबसे बड़ी बात जो हुई, वह यह है कि हमने जम्मू-कश्मीर के निवासियों के हृदयों में संघर्ष की आग भड़का दी है। इस संसद के प्रति पूरा सम्मान रखते हुए मैं यह कहना चाहता हूं कि अंत में कश्मीर के लोग - वहां के पुरुष और वहां की स्त्रियां - ही इस बात का निर्णय करेंगे, यहां की संसद और संयुक्त राष्ट्र संघ इस बात का निर्णय नहीं कर सकते। हमने कश्मीर की इस समस्या को कई तरीकों से हल करने का प्रयास किया है, किंतु हमने अभी उसे सुलझाया नहीं है। मैं सदन में स्पष्टवादिता के साथ कहना चाहता हूं कि मैं इस मामले को जल्दी से निबटाने की कोई प्रतिज्ञा भी क्यों करूं, जो मैं बाद में पूरी न कर सकूं। मैं सदन को यह भी बतला दूं कि आज के संसार में रोज ही ऐसी समस्याएं होती हैं, जो छोटी या बड़ी होने के नाते संसार के भविष्य पर अपना प्रभाव रखती ही हैं, किंतु प्रति मास प्रति वर्ष ऐसी की ऐसी बनी रहती हैं, सुलझती नहीं हैं। इतना ही बहुत कुछ है कि ये समस्याएं बिगड़ती नहीं हैं। इसी को बहुत कुछ समझना चाहिए कि कोई समस्या बिगड़ती न हो। ... विदेश में बहुत से ऐसे व्यक्ति हैं, जो हमें उदारता से परामर्श देते हैं। उनको सुनकर हमें उन्हें यह कहने की तबियत होती है कि क्या वे भी दूरपूर्व या यूरोप की कई समस्याओं में व्यस्त हैं और उनकी समस्याएं दिन प्रति दिन एवं वर्ष प्रति वर्ष क्यों वैसी की वैसी बनी रहती हैं। ...किंतु हम ऐसी थोथी बात नहीं कहेंगे...।

मेरे मान्य मित्र डॉक्टर मुखर्जी ने कभी इस खंड और कभी उस खंड पर बहुत कुछ कहा है। यदि मेरे पास समय होता, तो मैं उन सभी खंडों पर विचार कर लेता, किंतु सत्य यह है कि ऐसी बातों का कोई महत्व नहीं...।

महत्वपूर्ण बात यह है कि वास्तव में आपका क्या उद्देश्य है और उसे पाने का मार्ग क्या है? ...भला बताइए कि आप क्यों धमकियां देते हैं? उनसे क्यों कहा जाता है कि आप इस तरह करें और उस तरह करें? इन बातों से कोई भी अंतर नहीं पड़ता। मुझे इस अर्थ में कश्मीरी कहा और समझा जाता है कि आज से दस पीढ़ियां पहले मेरे पूर्वज कश्मीर से भारत के इधर के भाग में आए थे। आज मैं पुराने बंधन से बंधा नहीं, अपितु उन बंधनों से बंधा हूं, जो इधर पांच वर्ष में पैदा हुए हैं और जिनके कारण हम एक दूसरे के निकट पहुंचे हैं। मैं ही नहीं बंधा हूं - मैं जनता का एक प्रतीक हूं। ... अंततः कश्मीर की जनता की सद्भावना और उनके सहयोग से ही इस प्रश्न को हल किया जाएगा।

... हमें बुनियादी बात को समझना होगा और इसके संबंध में अपना मस्तिष्क स्वच्छ रखना होगा। आप शेख अब्दुल्ला की आलोचना कर सकते हैं। शेख अब्दुल्ला कोई ईश्वर नहीं, वह बहुत गलतियां करते हैं और बहुत सी गलतियां करेंगे। वह बहादुर मनुष्य हैं और अपनी जनता के बड़े नेता हैं। यही बहुत बड़ी बात है। ...सैंकड़ों गलतियों के बावजूद बड़प्पन बड़प्पन कहलाता है।

...यह पाकिस्तान के एक बुनियादी झूठ पर ही आधारित है कि वह कश्मीर पर आक्रमण करने के बाद आक्रमण की बात नहीं मानता। मुझे इस बात की चिंता नहीं है कि वे कश्मीर पर आक्रमण करना चाहते हैं। वे चले जाएं और लड़ें, किंतु वे झूठ क्यों बोलते हैं? छह महीने तक वे वहां लड़ते रहे और बाद में कहने लगे कि उन्होंने नहीं लड़ा। जब भी कोई बात किसी झूठ पर आधारित की जाए, तो सुरक्षा परिषद में प्रतिमाह झूठ दोहराया जाएगा। ...पाकिस्तान तो विभाजन के समय ही अलग कर दिया गया। भारत पहले से था, भारत बाद में भी रहा, भारत इस समय भी है और भारत हमेशा रहेगा।

(लोकसभा में दिए गए भाषण से)

बेटियों की बढ़ती इच्छाओं को चाहिए सबका साथ

यहां स्कैन करें

अनुराग बेहर | सीईओ, अजीम प्रेमजी फाउंडेशन

लड़कियां क्या चाहती हैं? एक बड़ी सी नदी के छोटे से द्वीप पर, और वहां से करीब डेढ़ हजार किलोमीटर दूर एक घने जंगल की पहाड़ी पर जब मैंने यही सवाल पूछा, 'आप क्या चाहती हैं', तो जवाब एक था। उन्होंने मुझे फोन पर *झूमे जो पठान...* बजाने को कहा, और वे उस गीत पर झूमने लगीं। जब कभी मौका मिलता है, मैं कक्षा नौ और उससे अधिक उम्र के बच्चों से यही सवाल करता हूं। इन लड़के-लड़कियों के जवाब में कई बार समानताएं होती हैं, लेकिन लड़कियों के जवाब में एकरूपता कमोबेश पूरे देश में है। हालांकि, उनकी इच्छाओं पर बंदिशें भी आम हैं, जो लड़कों में नहीं हैं। इसीलिए, वे यह भी पूछ बैठती हैं- क्या मेरा परिवार मुझे यह करने देगा?

लड़कियां पढ़ना चाहती हैं : मैंने ऐसी कोई लड़की नहीं देखी, जो आगे नहीं पढ़ना चाहती हो। कई लड़के घर से बाहर जाकर कुछ करना चाहते हैं, पर लड़कियां नहीं। वे हाई स्कूल के बाद कॉलेज जाना चाहती हैं, हालांकि, कॉलेज की दूरी उनके लिए हमेशा चिंता का विषय है। पांच-दस किलोमीटर की दूरी तो उनके लिए सामान्य है। साइकिल मददगार होती है, पर हमेशा नहीं। हो सकता है कि सड़क सुरक्षित न हो, या लंबी दूरी तक साइकिल चलाना माता-पिता को पसंद न हो। शिक्षा के मुफ्त होने के बाद भी अतिरिक्त खर्च उनके लिए एक रुकावट है। इन्हीं सबके कारण तमाम सुधारों के बावजूद अब भी हर साल हजारों लड़कियां स्कूल छोड़ने को मजबूर होती हैं।

नौकरी करना चाहती हैं : वे अधिक स्वतंत्रता, सम्मान और वेतन चाहती हैं। ज्यादातर लड़कियां नौकरी करने की हिमायती हैं। वे अपने घर से बाहर काम करना चाहती हैं। अधिकतर की चाहत डॉक्टर, नर्स, शिक्षक या सरकारी अधिकारी बनने की है। कई पुलिस महकमे या सेना में शामिल होना चाहती हैं। कुछ राजनेत्री, गायिका, नर्तकी, अभिनेत्री या खिलाड़ी भी बनना चाहती हैं।

मौज-मस्ती करना चाहती हैं : *झूमे जो पठान* पर डांस कोई अजीब बात नहीं थी। ऐसी प्रवृत्ति करीब-करीब हर जगह दिखी। वे नाचना-गाना चाहती हैं, घूमना चाहती हैं, दुनिया देखना चाहती हैं (कम से कम अपना जिला मुख्यालय तो जरूर देखना चाहती हैं), अच्छे कपड़े पहनना और शृंगार करना चाहती हैं। वास्तव में, शिक्षा, नौकरी और मौज-मस्ती देश भर की लड़कियों की इच्छा है। इनमें से कुछ का उत्प्रेरक इंटरनेट है, जो कुछ साल पहले तक बहुत सुलभ नहीं था। मिसाल के तौर पर, कुछ दशक पहले तक अभिनेत्री बनने का मतलब था माधुरी दीक्षित बनना, लेकिन अब संभावनाएं व्यापक हो गई हैं, यहां तक कि आज कोई लड़की अपना यू-ट्यूब चैनल खोलकर अपने समाज में ही कलाकार बन सकती है। वे उन महिला पुलिसकर्मियों या अधिकारियों के बारे में जानने को उत्सुक होती हैं, जो उन्हीं की तरह सामान्य पृष्ठभूमि से आती हैं।

वे पढ़ना चाहती हैं, नौकरी करना चाहती हैं, मौज-मस्ती करना चाहती हैं, भारत की लड़कियां बाकी देश को कदम मिलाने की चुनौती दे रही हैं। बेहतर होगा कि हम जल्दी करें, क्योंकि ये भविष्य हैं।

मुझे याद है, सर्दियों की एक धुंधली शाम में कुछ लड़कियां मुझसे अपने गांव में एक माध्यमिक स्कूल खुलवाने की गुजारिश कर रही थीं, क्योंकि नजदीकी स्कूल 15 किलोमीटर दूर था और लड़कों को जहां स्कूल के नजदीक किराये के मकान में रहने की छूट हासिल होती है, लड़कियों को यह सुविधा नहीं मिलती। इसलिए, उन सभी को आठवीं कक्षा के बाद अपनी पढ़ाई छोड़नी पड़ी थी। हालांकि, जब उनको पता लगा कि मैं कोई सरकारी अधिकारी नहीं हूं, तो उन्होंने नौकरी की मांग की। यह भी नहीं देने पर, कम से कम एक सिलाई मशीन उपलब्ध कराने की विनती की। इसी तरह, देश के एक अन्य हिस्से में जब मैं गया, तो वहां स्कूल भी था और लड़कियां कॉलेज जाने को संकल्पित थीं। उनको भरोसा था कि उन्हें नौकरी भी मिलेगी। मगर वे अपने लिए कुछ वाद्ययंत्र चाहती थीं, ताकि वे पेशेवर बन सकें। उनमें से एक 'नीरज चोपड़ा' बनना चाहती थी।

जाहिर है, लड़कियों की उम्मीदों पर पानी फिर रहा है। शैक्षणिक संस्थानों तक पहुंच, सुरक्षित बुनियादी ढांचा, मनपसंद नौकरी, सामाजिक समर्थन और आर्थिक मदद उनकी इच्छाएं हैं। बेशक सशक्तीकरण को समर्थन दिए बिना और सामाजिक मानदंडों में बदलाव के बगैर उनकी इच्छाएं पूरी नहीं हो सकतीं, फिर भी यह बढ़ता अंतर सुखद है, क्योंकि यह नई आकांक्षाओं से आकार ले रहा है। भारत की लड़कियां देश को कदम मिलाने की चुनौती दे रही हैं। बेहतर होगा कि हम जल्दी करें, क्योंकि ये भविष्य हैं।

(ये लेखक के अपने विचार हैं)

हिन्दुस्तान Hindustan | 75 साल पहले 09 दिसंबर, 1948

भारत और पाकिस्तान

भारत और पाकिस्तान के बीच अभी ऐसे अनेक प्रश्न उपस्थित हैं, जिनका निराकरण होना है। इन प्रश्नों पर विचार करने और उनका सन्तोषजनक हल निकालने के लिए भारत और पाकिस्तान के मंत्रियों और बड़े कर्मचारियों का एक सम्मेलन इन दिनों नई दिल्ली में हो रहा है। हरेक समझदार आदमी यही चाह सकता है कि भारत और पाकिस्तान के बीच सभी झगड़े शान्तिपूर्वक खत्म हो जायें और दोनों में मित्रतापूर्ण सम्बंध कायम हो। ऐसे परिणाम पर पहुंचने के लिए पारस्परिक विचार-विनिमय और वार्तालाप ही सबसे उपयुक्त साधन हो सकता है। इस किस्म के सम्मेलन पहले भी हो चुके हैं। उनका परिणाम सर्वथा सन्तोषजनक भले न निकला हो, किन्तु कुछ प्रश्नों को हल करने में उनसे मदद मिली है। हम यही आशा करेंगे कि वर्तमान सम्मेलन भी विवादग्रस्त विषयों को हल करने में सहायक हो और भारत-पाकिस्तान के बीच अच्छे सम्बंध कायम होने का मार्ग प्रशस्त हो।

किन्तु केवल आशा करने मात्र से वांछित परिणाम नहीं निकल सकता। दोनों पक्षों में समझौता होना उस समय आसान होता है, जब उनके बीच सद्भावना हो और साथ ही समझौते पर पहुंचने की इच्छा और उत्सुकता भी हो। भारत और पाकिस्तान के सम्बंधों में जो विषमता दिखाई देती है उसके मूल में सद्भावना का अभाव ही है। काश्मीर के मामले में पाकिस्तान ने जो आक्रमणकारी और विरोधी रवैया अख्तियार किया हुआ है, उसने भारत और पाकिस्तान के बीच एक खाई खोद दी है। दोनों देशों के बीच काश्मीर में एक अघोषित युद्ध-सा चल रहा है। पाकिस्तान सीधा मैदान में उतर आया है और अपने युद्ध-प्रयास को तीव्रतर करने की धमकी दे रहा है। भारत काश्मीर को अपना अंग मानता है और पाकिस्तान की कार्रवाई को शत्रुतापूर्ण समझता है। स्थिति इतनी विषम होने के बावजूद भारत ने पाकिस्तान के साथ अपने राजनैतिक सम्बंध विच्छेद नहीं किये और वह अन्य विवाद-ग्रस्त विषयों पर पाकिस्तान के साथ वार्तालाप चलाता रहता है, यह दो देशों के कूटनीतिक सम्बंधों के इतिहास में असाधारण घटना है। इससे भारत की शान्तिप्रियता और समझौते की भावना का ही परिचय मिलता है।

मनसा वाचा कर्मणा

अनेक में वह एक

बुद्धि विभाजित करती है और सम्मिलन भी। संसार में कुछ जीव-जंतु केवल सम्मिलन करते हैं और कुछ सिर्फ विभाजन। चींटियां सिर्फ सम्मिलन करती हैं- वे वस्तुओं का संग्रह करती हैं और टीले बनाती हैं। मगर बंदर सम्मिलन नहीं कर सकते- वे केवल विभाजन करते हैं। उनको एक माला दो और वे तुरंत ही उसके टुकड़े-टुकड़े करके चारों ओर बिखेर देंगे! बंदर सिर्फ विभाजन और परीक्षण कर सकते हैं। ऊदबिलाव सम्मिलन करता है; वह लकड़ियां इकट्ठा करके बांध बनाता है। पक्षी, जैसे बया, भी सम्मिलन करते हैं।

पर मनुष्य में दोनों योग्यताएं हैं- यह विभाजन (विश्लेषण) करता है और सम्मिलन भी। तुम आपेक्षिक संसार का विश्लेषण करते हो और उस 'एक' की खोज में सम्मिलन करते हो। बुद्धि सत्य की खोज में विभाजन करती है और एक बार मिल जाने पर सत्य सब कुछ जोड़ देता है। जब बुद्धि शांत होती है, तब प्रज्ञा प्रखर होती है। प्रायः लोग समझते हैं कि जानकारी हासिल करना उन्हें प्रज्ञावान बनाता है। ऐसा नहीं है। समाधि प्रज्ञा लाती है। एक बुद्धिहीन व्यक्ति, चाहे उसके पास बहुत जानकारी हो, सृजनात्मक नहीं हो सकता। प्रज्ञावान व्यक्ति ज्यादा जानकारी के बिना भी सृजनात्मक हो सकता है। बुद्धिमत्ता का लक्षण है अनेक में एक को देखना और एक में अनेक को पाना।

यदि तुम मुझमें ईश्वर को नहीं देख पाते हो, तो आंखें खोलो। यदि तुम मुझमें ईश्वर को देख पाते हो, तब तुम मुझसे अलग नहीं हो सकते। यदि तुम स्वयं को मेरा ही अंश अनुभव करते हो, तब तुम स्वयं में भी ईश्वर को देखोगे। यदि तुम स्वयं में ईश्वर को देखते हो, तो तुम सभी में ईश्वर को देखोगे!

श्री श्री रविशंकर

गजेंद्र सिंह शेखावत | केंद्रीय जल शक्ति मंत्री

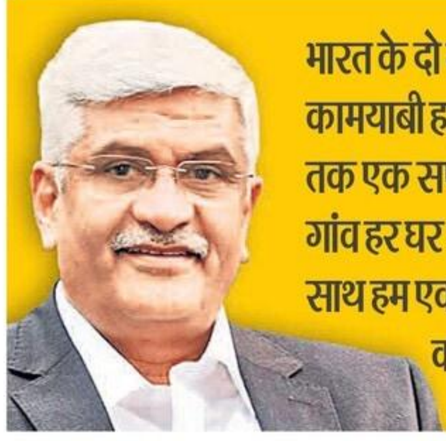

भारत के दो लाख से अधिक गांवों ने वह कामयाबी हासिल कर ली है, जो हाल तक एक सपने जैसा लगता था। ये सभी गांव हर घर जल वाले बन गए हैं! इसके साथ हम एक मजबूत, स्वस्थ भारत का निर्माण कर रहे हैं।

अनुलोम-विलोम

विवाह का अर्थशास्त्र

अर्थव्यवस्था को गति देते समारोह

भारतीय सनातन संस्कृति के अनुसार, धार्मिक संस्कारों के माध्यम से दो आत्माओं का मिलन ही विवाह है। इसलिए, शादी के समय विभिन्न आध्यात्मिक, धार्मिक एवं सांसारिक संस्कारों को संपन्न कराने के लिए समाज के गणमान्य नागरिकों, नाते-रिश्तेदारों, परिजनों को साथ लेकर विभिन्न प्रकार के भव्य आयोजन किए जाते हैं। अब तो ऐसे शुभ अवसरों पर भारी खर्च भी किया जा रहा है, जिससे अर्थव्यवस्था को बल मिलता दिखता है।

भारत में नवंबर, 2023 से लेकर आगामी चार माह के दौरान 38 लाख से अधिक शादियों के संपन्न होने का अनुमान है। इस अवधि में लगभग 4.75 लाख करोड़ की राशि खर्च की जा सकती है, जबकि पिछले वर्ष की इसी अवधि में 35 लाख शादियों पर तकरीबन 3.75 लाख करोड़ रुपये की राशि खर्च हुई थी। 'कॉन्फेडरेशन ऑफ ऑल इंडिया ट्रेडर्स' के अनुसार, भारत में इस वर्ष शादियों के मौसम में सबसे अधिक खर्च करने का विश्व रिकॉर्ड बनाया जा सकता है। पिछले वर्ष इसी अवधि की तुलना में इस वर्ष एक लाख करोड़ रुपये अधिक राशि शादियों पर खर्च की जा सकती है। स्पष्ट है, विश्व का कोई भी देश शादियों के मौसम में इतनी भारी राशि खर्च करता नहीं दिखाई देता है, क्योंकि अन्य देशों में शादी-समारोह सादगी में आयोजित किए जाते हैं। यह बताता है कि देश में लोगों की खर्च की क्षमता बढ़ गई है। यहां तक कि वे अब विदेश में जाकर शादी की रस्में पूरी करने लगे हैं, जिसके खिलाफ कई तरह की अपील भी की जा रही है और ऐसे लोगों का देश में ही शादी की रस्में पूरी करने का आह्वान किया जा रहा है, ताकि यहां की अर्थव्यवस्था को नुकसान न पहुंचे।

स्पष्ट है, शादी में भरपूर रस्मो-रिवाज होने चाहिए। इससे न सिर्फ संस्कृति का एहसास सभी को होता है, बल्कि अर्थव्यवस्था को भी मजबूती मिलती है। भारतीय नागरिकों द्वारा सनातन संस्कृति से जुड़े संस्कारों के पालन का लाभ भारतीय अर्थव्यवस्था को सीधे तौर पर हो रहा है। यह भी वजह है कि अंतरराष्ट्रीय रेटिंग एजेंसियां भारत को लेकर सकारात्मक होने लगी हैं। अभी हाल ही में अंतरराष्ट्रीय मुद्रा कोष ने वर्ष 2024 के लिए भारत में सकल घरेलू उत्पाद में वृद्धि दर के अनुमान को बढ़ाकर 6.3 प्रतिशत कर दिया है, जबकि अमेरिकी में यह वृद्धि दर 1.5 प्रतिशत, जर्मनी में 0.9 प्रतिशत, फ्रांस में 1.3 प्रतिशत, जापान में ऋणात्मक 1 प्रतिशत, चीन में 4.2 प्रतिशत और रूस में 1.1 प्रतिशत रहने का अनुमान लगाया गया है। इन सबका यही संकेत है कि हमें खुलकर शादी समारोहों का जश्न मनाना चाहिए। इसके कई फायदे हैं।

प्रह्लाद सबनानी, टिप्पणीकार

हमें गरीब बनाती महंगी शादियां

एक जमाने में बनारस की गलियों में दीवारों पर लिखा होता था- महंगी शादियां हमें गरीब बनाती हैं; दहेज अभिशाप है; लड़का-लड़की एक समान। इन नारों का मतलब तब तो समझ में नहीं आया था, लेकिन आज इसका अर्थ साफ-साफ नजर आता है। अपनी बेटी की शादी के लिए जमीन-जायदाद बेच देने या लोक-लाज के डर से भव्य शादी समारोहों के आयोजन में अपनी सारी जमा-पूंजी होम कर देने की कई घटनाओं का मैं गवाह रहा हूं। ऐसे में, जब कोई यह कहता है कि महंगी शादियां होनी चाहिए, क्योंकि यही हमारी परंपरा है और अर्थव्यवस्था के लिहाज से भी बेहतर है, तो मन करता है कि उसे दो-चार झापड़ रसीद कर दूं।

आर्थिक मामलों के जानकार बताते हैं कि अब भारत में शादी-ब्याह का कारोबार हजारों करोड़ का हो गया है। एक से बढ़कर एक भव्य शादियां होने लगी हैं, जिनमें हर तरह के ताम-झाम होते हैं। इन शादियों में भले ही इवेंट मैनेजर सहज महसूस करें, लेकिन कई शादियों में मैंने खुद दूल्हा-दुल्हन को असहज होते देखा है। मध्य वर्ग के लोग तो इन शादियों में खुद को अकेला महसूस करते हैं। फिर भी, ऐसी शादियां इसलिए बढ़ रही है, क्योंकि कई लोगों में दिखावे की प्रवृत्ति बढ़ी है और वे अपने सामाजिक रुतबे को लेकर विशेष तौर पर आग्रही रहते हैं। जिन घरों में पूंजी है, वहां तो ऐसी शादियां चल जाती हैं, लेकिन जहां पैसों का संकट है, उनको अच्छे-खासे ब्याज पर कर्ज लेना पड़ता है और कथित सामाजिकता का निर्वहन करना पड़ता है। क्या इस तरह के झूठे आडंबरों से अब हमें छुटकारा नहीं पा लेना चाहिए?

एक बार मेरे एक मित्र ने बताया था कि बेटी की शादी के लिए कैसे उन्हें अपनी पूरी सेविंग खर्च करनी पड़ी। आखिर क्यों? मेरे पूछने पर उन्होंने बताया कि यही लड़के वालों की इच्छा थी। अब बताइए, शादी-ब्याह खुशी का मौका होता है, पर कुछ लड़के वाले जबरिया लड़कियों के परिजनों से बेहिसाब खर्च कराते हैं। ऐसे में, लड़की वाले ऐसे आयोजनों में खुश कैसे रह सकते हैं? इससे तो उनमें वही पुरानी मानसिकता मजबूत होगी कि लड़की पराई होती है अथवा लड़की अपने माता-पिता पर एक तरह से बोझ होती है।

खैर, अब वक्त आ गया है कि मुखर हुआ जाए। सरकारी प्रयासों और जन-जागरूकता से हम महंगी शादियों से ऊपर उठ सकते हैं। शादी दो आत्माओं का मिलन होता है, तो इसे इसी रूप में मनाया जाना चाहिए। जब दो लोग और दो परिवार एक हो रहा है, तो यकीनन वह मौका खुशी का होना चाहिए, न कि किसी एक के रोने, चिंतित होने का।

रोहित, टिप्पणीकार

जलवा जमाए हुए हैं ये एसयूवी

बीते महीने एसयूवी यानी स्पोर्ट्स यूटिलिटी व्हीकल सेगमेंट की कारों की बिक्री देखें, तो समझ में आता है कि इस समय एसयूवी का जादू लोगों के सिर चढ़कर बोल रहा है। यहां बिक्री के आंकड़ों के माध्यम से पेश है इस जलवे की झलक।

बीते महीने यानी नवंबर में कारों की बिक्री के दिलचस्प नतीजे सामने आए हैं। इसमें एसयूवी की बादशाहत साफ बढ़ती दिख रही है। आंकड़ों की बात करें, तो कुल बिकी एसयूवी में मारुति को फायदा हुआ है, वहीं बिक्री चार्ट में शीर्ष के दो पायदानों पर टाटा मोटर्स की एसयूवी लाइनअप पहली बार कब्जा किए दिख रही है। पहली बार है कि महिंद्रा की स्कॉर्पियो नवंबर के अंत में हुंडई क्रेटा को पछाड़ने में कामयाब रही है। जबकि अब तक हुंडई क्रेटा देश में बिकने वाली शीर्ष पांच एसयूवी में सबसे लोकप्रिय कॉम्पैक्ट एसयूवी रही है। वहीं स्कॉर्पियो एन और क्लासिक के अवतार में बेची जा रही हैं। इस सूची में कुछ नए नाम भी हैं, जैसे हुंडई की एक्सटर पहली बार जगह बनाने में कामयाब रही है। आइए जानें नवंबर में भारत में बिकीं, शीर्ष दस एसयूवी की बिक्री के ब्योरे :

12
एसयूवी शामिल हैं, नवंबर माह में टॉप के 20 सबसे ज्यादा बिके वाहनों की सूची में

कीमत
8.10 लाख रुपये एक्स शोरूम (नई दिल्ली) से शुरू

टाटा नेक्सन

इस साल सितंबर में नए अवतार में लॉन्च होने के बाद नई नेक्सॉन एसयूवी सेगमेंट में सबसे लोकप्रिय मॉडल बनी हुई है। सूची में यह पहले नंबर पर है और दूसरे नंबर है टाटा की पंच। नवंबर में, नेक्सन 2023 की 14,916 यूनिट बिकीं, जो पिछले साल इसी महीने के दौरान हुई बिक्री से लगभग 6 प्रतिशत कम है। हालांकि त्योहारी महीनों की तुलना में इस कार की बिक्री भी कम हुई है। बता दें कि टाटा मोटर्स ने सितंबर और अक्तूबर में नेक्सन फेसलिफ्ट की कुल 31,000 से अधिक यूनिट सेल की थी। इसमें पेट्रोल, डीजल और इलेक्ट्रिक का विकल्प मिलता है और सबसे सुरक्षित कारों में शुमार है।

कीमत
8.29 लाख रुपये (बाईफ्यूल) से शुरू

मारुति ब्रेजा

मारुति सुजुकी, जो वर्तमान में भारत की शीर्ष एसयूवी निर्माता होने का दावा करती है, सेगमेंट में उसका सबसे लोकप्रिय मॉडल एक पायदान नीचे गिरकर तीसरे नंबर पर आ गया। ब्रेजा की नवंबर में 13,393 इकाइयां बिकीं, जो पिछले वर्ष के इसी महीने की तुलना में लगभग 18 प्रतिशत की बढ़त है। यह बायोफ्यूल (पेट्रोल+सीएनजी) में उपलब्ध है। यहां पेट्रोल सीएनजी आधारित नई ब्रेजा के लिए दिल्ली की एक्स शोरूम कीमत हम दे रहे हैं।

और भी हैं इस सूची में...

इस साल जुलाई में सेल्टोस का फेसलिफ्ट संस्करण आने के बाद से, बिक्री के मामले में यह लगातार बढ़त लेती दिख रही है। सूची में यह छठे नंबर पर है। इसकी 11,264 इकाइयों की बिक्री हुई है, जो बीते साल इसी महीने की बिक्री से 25 फीसदी की बढ़त है। एडीएएस तकनीक के साथ पेश हुई इस एसयूवी के कुछ वेरिएंट की कीमतों में कमी भी की गई थी। यह देखना बाकी है कि अगले महीने अपनी जोरदार प्रतिद्वंद्वी हुंडई क्रेटा के नए अवतार में लॉन्च के बाद भी क्या यह बढ़त बनाए रखती है। नई सेल्टोस का इंट्रोडक्टरी एक्स शोरूम कीमत 10.89 लाख रुपये रखा गया है।
इन कारों के अलावा बिक्री के आंकड़ों के आधार पर सूची में हुंडई की वेन्यू सातवें नंबर पर है, तो मारुति की फ्रोन्क्स आठवें नंबर पर है। बोलेरो नौवें स्थान पर और एक्सटर दसवें स्थान पर बिक्री के अनुसार रही है।
टाटा की पंच और मारुति सुजुकी फ्रोंक्स जैसी कारों की टक्कर में एक्सटर उतारी गई थी। वहीं हुंडई की कॉम्पैक्ट एसयूवी वेन्यू दरअसल टाटा नेक्सॉन और मारुति सुजुकी ब्रेजा से सीधी लड़ाई में थी, लेकिन नवंबर में पिछड़ती दिखी है। मारुति सुजुकी की बात करें, तो एक तरह से अपनी फ्रोंक्स के कारण ही मारुति सुजुकी भारत के एसयूवी सेगमेंट में बड़ी हिस्सेदारी लेने में कामयाब रही है। पिछले महीने इसकी 9,867 यूनिट्स बिकीं। वहीं महिंद्रा बोलेरो एसयूवी पिछले महीने बिक्री के मामले में मारुति सुजुकी की फ्लैगशिप मॉडल ग्रैंड विटारा से आगे निकलने में कामयाब रही है। महिंद्रा के सबसे पुराने नामों में से एक बोलेरो और बोलेरो नियो को नवंबर 2022 की तुलना में 15 प्रतिशत से अधिक बिक्री की बढ़त मिली। बता दें कि कीमत में बोलेरो नियो 9.5 लाख रुपये से 13 लाख रुपयों के बीच आ रही है, वही बोलेरो 9.79 लाख रुपये से 10.80 लाख रुपये के बीच पड़ेगी। महिंद्रा अगले साल इस एसयूवी का फेसलिफ्ट पेश कर सकती है।

HT Auto

कीमत
10.87 लाख रुपए (एक्स शोरूम दिल्ली) से शुरू

हुंडई क्रेटा

हुंडई क्रेटा महिंद्रा की स्कॉर्पियो से पिछड़ गई। नवंबर में यह बिक्री के हिसाब से पांचवें पायदान पर है। बीते साल इसी महीने हुई बिक्री की तुलना में 10 फीसदी से ज्यादा की गिरावट इसने दर्ज की है। इस साल इसकी 11,814 यूनिट्स बिकीं, जबकि पिछले वर्ष इसी महीने के दौरान 13,321 इकाइयां बिकी थीं। बता दें कि हुंडई अगले साल जनवरी में क्रेटा को नए अवतार में लाने के लिए पूरी तरह तैयार है और उम्मीद है कि इसकी बिक्री में बढ़ोतरी होगी।

महिंद्रा स्कॉर्पियो

पिछले साल से तुलना में इस नवंबर में महिंद्रा की स्कॉर्पियो की बिक्री चौंकाती है। सूची में यह चौथे नंबर पर है। स्कॉर्पियो एन की लॉन्च के बाद से यह पहला महीना है, जब इसने क्रेटा और किया सेल्टोस जैसी लोकप्रिय कॉम्पैक्ट एसयूवी को पछाड़ा है।
पिछले साल नवंबर की तुलना में इस साल नवंबर में लगभग 90 फीसदी की बढ़ोतरी दर्ज हुई है। स्कॉर्पियो एन और स्कॉर्पियो क्लासिक संस्करणों में एसयूवी को 12,185 खरीदार मिले, जबकि पिछले साल नवंबर में महिंद्रा ने एसयूवी की केवल 6,455 यूनिट्स बेची थीं। स्कॉर्पियो क्लासिक 13 लाख रुपये से 17 लाख रुपये एक्स शोरूम की कीमत में है।

कीमत
स्कॉर्पियो एन 13.26 लाख रुपये एक्स शोरूम से शुरू

विविध

पैसों का डिजिटल फ्रॉड हो, तो कुछ कदम जरूर उठाएं

अगर गलती से आपके साथ डिजिटल या ऑनलाइन पैसों की धोखाधड़ी हो गई है, तो कुछ जरूरी कदम उठाएं, संभव है कि अकाउंट में पैसे वापस आ जाएं-

यूपीआई से धोखाधड़ी होने पर:
- रिजर्वबैंक ऑफ इंडिया की गाइडलाइन्स कहती हैं कि यूपीआई से धोखाधड़ी होने पर यूपीआई सर्विस प्रोवाइडर (गूगल पे, फोन पे या पेटीएम) को सूचित करें।
- आप यूपीआई ऐप में सर्विस प्रोवाइडर को धोखे से हुए लेनदेन की जानकारी देते हुए रिफंड की मांग कर सकते हैं।

यूपीआई पोर्ट पर शिकायत करें :
- अगर यूपीआई सर्विस प्रोवाइडर से मदद नहीं मिली है तो नेशनल पेमेंट्स कॉर्पोरेशन ऑफ इंडिया (एनपीसीआई) की वेबसाइट **npci.org.in** पर शिकायत करें।
- पेमेंट सर्विस प्रोवाइडर (पीएसपी) बैंक और अपने बैंक को भी फौरन इसके बारे में बता सकते हैं।

रिफंड ना मिलने पर
- अगर पिछले सभी कदम उठाने के बावजूद आपको 30 दिनों के अंदर रिफंड और कोई जवाब नहीं मिला है तो बैंकिंग ऑम्बुड्समैन या ऑम्बुड्समैन फॉर डिजिटल कम्प्लेंट्स से शिकायत करें।
- आरबीआई की गाइडलाइन्स के तहत **cms.rbi.org.in** वेबसाइट पर जाकर या फिर **crpc@rbi.org.in** पर ईमेल भेजकर ऐसा करना होगा।

बैंक फ्रॉड होने पर
- बैंक अकाउंट या नेट बैंकिंग के जरिए फ्रॉड हुआ है तो बिना देर किए अपने बैंक को इसकी सूचना दें। ऐसा करने की स्थिति में आपको 25,000 रुपये तक के नुकसान की भरपाई 3 दिनों के अंदर कर दी जाएगी।

इंश्योरेंस कंपनी से बातचीत
- बैंक आपकी ओर से शिकायत मिलने के बाद इंश्योरेंस कंपनी को इसकी जानकारी देगा और तय करेगा कि आपको कम से कम नुकसान हो।
- इसके बाद 10 दिनों के अंदर बैंक की ओर से मुआवजे की रकम प्रोसेस कर दी जाएगी।

लाइवहिन्दुस्तान.कॉम

स्मार्टफोन को मिल रही टक्कर

एप्पल कंपनी के दो पूर्व अधिकारियों ने अपने स्टार्टअप ह्यूमेन के माध्यम से बीते महीने एक अनूठी डिवाइस 'एआई पिन' को पेश किया था। तब से यह कयास लगाए जा रहे हैं कि अब स्मार्टफोन का दौर भी खत्म होने की शुरुआत हो चुकी है। एआई पिन दरअसल एक वियरेबल यानी पहना जा सकने वाला डिवाइस है। यह पिन एक छोटा, हल्का गैजेट है, जो चुंबक से आपके कपड़ों से चिपक जाता है। इस नन्हे से डिवाइस के माध्यम से आपको सेंसर, प्रोजेक्टर और एआई तकनीक के तालमेल वाली कई सर्विसेज मिलेंगी। इसमें क्वालकॉम स्नैपड्रैगन प्रोसेस का इस्तेमाल किया गया है। इसमें कैमरा, माइक्रोफोन और एक्सेलेरोमीटर सहित विभिन्न प्रकार के सेंसर का इस्तेमाल हुआ है। इसमें एक इन बिल्ट प्रोजेक्टर भी है, जिसका उपयोग आपके हाथ की हथेली या अन्य सतहों पर जानकारी प्रदर्शित करने के हो सकता है।

कैसे काम करता है?

एआई पिन लार्ज लैंग्वेज मॉडल के आधार पर सेंसर और एआई तकनीक के तालमेल से आपकी जरूरत को समझने और आपको उसके अनुरूप जानकारी देने में सक्षम है। उदाहरण के लिए, यदि आप सड़क पर चल रहे हैं, तो एआई पिन आपके आस-पास की पहचान करने के लिए अपने कैमरे का उपयोग कर सकता है। इसके बाद यह इस जानकारी का उपयोग आपको रेस्तरां या बस स्टॉप की दूरी आदि बताने में कर सकता है।
इससे आप कॉल और टेक्स्ट भेजने, स्मार्ट घरेलू उपकरणों को नियंत्रित करने या स्मार्टफोन पर म्यूजिक भी चला सकते हैं। साथ ही एआई से चलने वाले एप्स, जैसे ट्रांसलेटर, वर्चुअल असिस्टेंट, पर्सनल ट्रेनर तक पहुंचने और उपयोग करने के लिए भी कर सकते हैं। यह आपकी निजता का पूरा ध्यान रखता है। कैमरा 13 मेगापिक्सेल की फोटोज देगा। इसकी कीमत 699 डॉलर है। हालांकि भारत में अभी इसका इंतजार है।

श्रुति भट्ट

नई गाड़ी

एप्रीलिया आरएस 457 का जलवा

इटली की मशहूर स्पोर्ट्स बाइक निर्माता कंपनी भारत में अपनी बहुप्रतीक्षित बाइक लेकर आ पहुंची है। आइए जानें नई एप्रीलिया 457 में क्या मिलेगा खास

स्पोर्ट्स बाइक की दुनिया के कई बड़े विदेशी ब्रांड अब भारत की ओर रुख कर रहे हैं। बाइक की दुनिया में वैसे ही भारत में कई नई लॉन्च ऐसी हुई हैं, जिन्होंने युवाओं को दीवाना कर दिया है। अब रेसिंग बाइक बनाने वाली इटली की दिग्गज कंपनी एप्रीलिया ने भारत में अपनी एप्रीलिया आरएस 457 बाइक को पेश कर रही है। भारत में यह इंडिया बाइक वीक 2023 में लॉन्च की गई है। लॉन्च होने के साथ ही इस स्पोर्ट्स बाइक का मुकाबला केटीएम आरसी 390 और यामाहा वाईजेडएफ-आर3 से होगा। भारत में लॉन्च होने से पहले कंपनी का दावा है कि बाइक 3 सेकंड में 60 किलोमीटर प्रति घंटा (केएमपीएच) की स्पीड पकड़ सकती है। इसका डिजाइन आरएसवी 4 और आरएस 660 से काफी मिलता है। यह मोटरसाइकिल अपनी डिजाइन से प्रीमियम सेगमेंट की लगती है और शानदार रोड प्रेजेंस है। इसमें पांच इंच का कलर्ड टीएफटी स्क्रीन और तीन राइडिंग मोड हैं।

दमदार इंजन

इस बाइक के इंजन की बात करें, तो इसमें 457 सीसी का 4-वाल्व ट्विन सिलेंडर, लिक्विड कूल्ड इंजन मिलता है, जो 47 हॉर्सपावर का उच्चतम पावर बनाता है। इसके लिए 6-स्पीड गियरबॉक्स दिया गया है। बाइक का वजन 159 किलोग्राम है। वहीं, ब्रेकिंग के लिए बाइक में डुअल चैनल एबीएस सिस्टम दिया गया है, जो आगे के पहिए में 320 एमएम डिस्क और रियर व्हील में 220 एमएम के डिस्क ब्रेक से लैस है।

कीमत

कंपनी ने बाइक की प्री बुकिंग शुरू कर दी है, लेकिन कीमतों के बारे में लेख लिखे जाने तक खुलासा नहीं किया गया है। मीडिया रिपोर्ट्स के अनुसार, इसकी एक्स शोरूम कीमत 3 लाख रुपये से 4 लाख रुपये के बीच हो सकती है।

-आशुतोष

रोजनामचा

पं. राघवेन्द्र शर्मा
ज्योतिषाचार्य

स्कैन करें
भविष्यफल और व्रत-त्योहार जानने के लिए

मेष : मन प्रसन्न रहेगा। धर्म के प्रति श्रद्धा भाव रहेगा। नौकरी में तरक्की के अवसर मिल सकते हैं। आय में वृद्धि होगी। कार्यभार में वृद्धि भी होगी। सेहत का ध्यान रखें।

वृष : मन परेशान रहेगा। आत्मसंयत रहें। क्रोध के अतिरेक से बचें। बातचीत में संतुलित रहें। परिवार का साथ मिलेगा। शैक्षिक कार्यों पर ध्यान दें।

मिथुन : मन प्रसन्न रहेगा। आत्मविश्वास से लबरेज रहेंगे। संतान सुख में वृद्धि होगी। नौकरी में कार्यक्षेत्र में बदलाव की संभावना बन रही है। आय में वृद्धि होगी।

कर्क : आत्मविश्वास भरपूर रहेगा। परंतु संयत रहें। अति उत्साही होने से बचें। शैक्षिक कार्यों के लिए विदेश जाने के योग बन रहे हैं। शासन सत्ता का सहयोग मिलेगा।

सिंह : मन परेशान रहेगा। नौकरी में अफसरों से सद्भाव बनाकर रखें। नौकरी में परिवर्तन की संभावना भी बन रही है। किसी दूसरे स्थान पर भी जा सकते हैं।

कन्या : वाणी में सौम्यता रहेगी। परंतु मन परेशान भी हो सकता है। परिवार के स्वास्थ्य का ध्यान रखें। पिता का साथ मिलेगा। मित्र के साथ यात्रा संभव।

तुला : मन प्रसन्न रहेगा। आत्मविश्वास भी भरपूर रहेगा। पिता का सान्निध्य मिलेगा। कारोबार में वृद्धि होगी। शैक्षिक और शोधादि कार्यों में सफलता मिलेगी।

वृश्चिक : मन परेशान रहेगा। धैर्यशीलता बनाए रखने का प्रयास करें। जीवनसाथी के स्वास्थ्य का ध्यान रखें। किसी धार्मिक स्थान पर जाने का कार्यक्रम बन सकता है।

धनु : मन प्रसन्न रहेगा। घर में धार्मिक कार्य हो सकते हैं। वस्त्र उपहार में मिल सकते हैं। किसी मित्र के सहयोग से आय के साधन मिल सकते हैं। सेहत का ध्यान रखें।

मकर : आत्मसंयत रहें। क्रोध से बचें। बातचीत में संतुलित रहें। स्वास्थ्य का ध्यान रखें। कारोबार में विस्तार के लिए पिता का सहयोग मिलेगा। खर्च बढ़ सकता है।

कुंभ : मन में उतार-चढ़ाव रहेंगे। नौकरी के लिए साक्षात्कारादि कार्यों के सुखद परिणाम मिलेंगे। उच्च पद की प्राप्ति होगी। परंतु किसी दूसरे स्थान पर जा सकते हैं।

मीन : मन परेशान रहेगा। शैक्षिक कार्यों में कठिनाई आ सकती है। सचेत रहें। वाहन सुख में कमी आएगी। यात्रा खर्च बढ़ सकते हैं। कार्यक्षेत्र में बदलाव हो सकता है।

व्रत और त्योहार | पंचांग | पं. ऋभुकांत गोस्वामी

09 दिसंबर, शनिवार, 18, मार्गशीर्ष (सौर) शक संवत् 1945, 24 मार्गशीर्ष मास प्रविष्टे (पंजाब पंचांग) 2080, 24, जमादिउलावल सन् 1445, मार्गशीर्ष कृष्ण द्वादशी (विक्रमी संवत्) सूर्योदय पूर्व 07.01 मिनट तक पश्चात त्रयोदशी तिथि, चित्रा नक्षत्र प्रातः 10.43 मिनट तक पश्चात स्वाति नक्षत्र, अतिगंड योग, कौलव करण, चंद्रमा तुला राशि में दिन-रात।
सूर्य दक्षिणायन। सूर्य दक्षिण गोल। हेमंत ऋतु। प्रातः 09 बजे से प्रातः 10 बजकर 30 मिनट तक राहुकालम्

वास्तु सलाह | आचार्य मुकुल रस्तोगी

क्या जानवरों के रखने के लिए भी वास्तु शास्त्र के अनुसार कोई नियम होता है?
राजीव, रुड़की

- वैसे सभी प्रकार के जानवरों को रखने के लिए उत्तर पश्चिम दिशा सबसे उपयुक्त होती है, क्योंकि वायु कोण होने से इस दिशा में हवा का अधिक आवागमन रहता है और बदबू आदि नहीं रहती। दूध देने वाले पशु जैसे गाय, बकरी आदि के लिए उत्तर पश्चिम दिशा उपयुक्त है। सुरक्षा की दृष्टि से पाले गए पालतू जैसे कुत्ता आदि को दक्षिण दिशा में भी रख सकते हैं। मछलियों आदि के लिए पूर्व दिशा से उत्तर दिशा के मध्य, पक्षियों के लिए उत्तर पश्चिम दिशा उपयुक्त है।

वर्ग पहेली : 7446

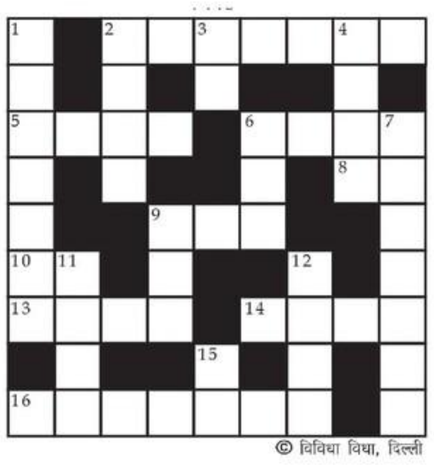

© विविधा विधा, दिल्ली

बाएं से दाएं
2. पूरे वेग से द्रव पदार्थ बाहर निकलना (4,3)
5. मादक होने का भाव; नशीलापन; सुरूर (4)
6. जी की धकधक; हृदयस्पंदन (4)
8. अभिमान; गर्व; अदा; ठसक; नखरा; हाव भाव (2)
9. निश्छल; निष्कपट; सच्चा; सहज; सुगम; आसान (3)
10. आनंद; मजा; स्वाद; सुधा; निचोड़; जल; शोरबा; सार; तत्व (2)
13. नरकवासी; नरक संबंधी; नारकिक (4)
14. दो पक्षों द्वारा की गई संधि; मेल मिलाप; राजीनामा; सुलह (4)
16. टालमटोल करना; अनसुनी करना (4,3)

ऊपर से नीचे
1. धन धान्य से भरना; संपन्न करना; (4,3)
2. अंदर की ओर दबना; नतोदर होना; दबकना; बैठ जाना; सिकुड़ जाना (4)
3. देह; शरीर (2)
4. गिरना; बूंद-बूंद कर निकलना (4)
6. रजत; शुभ्र; श्वेत; स्वच्छ (3)
7. बुरी नजर के असर को खत्म करना; कुदृष्टि के प्रभाव को मंत्र से उतारना (3,4)
9. काल; अवकाश; अवधि; मौका (3)
11. अलग होना; खिसकना; दूर होना; टलना (4)
12. इठलाना; थिरकना; नाचना; हुमकना (4)
15. कोण; धार; पतला सिरा; शिखर; कोना (2)

हरीश चन्द्र सन्सी, विविधा विधा, दिल्ली
(उत्तर अगले अंक में)

वर्ग पहेली : 7445

■	1 म	■	■	2 आ	लिं	3 ग	न	■
4 म	नो	नी	त	■	■	ह	■	5 क
■	र	■	■	6 दू	स	रा	■	म
7 ई	मा	8 न	दा	र	■	9 क	सै	ला
द	■	ज	■	क	■	र	■	क
10 का	त	र	■	11 र	च	ना	12 का	र
चां	■	13 उ	ड़	ना	■	■	र्य	■
द	■	ठा	■	■	14 अ	धि	का	र
■	15 दा	ना	पा	नी	■	■	ल	■

(कल वर्ग पहेली में गई गलती की वजह से पाठकों को हुई असुविधा का हमें खेद है।)

सुडोकू : 7431

*मध्यम

						3		
4		8		6				
	2	6		1			7	
	1	2			5	7	6	
				3				
	6	7	9			5	4	
	5			7		6	3	
				5		8		1
		9						

खेलने का तरीका : दिमागी खेल और नंबरों की पहेली है यह। ऊपर नौ-नौ खानों के नौ खाने दिए गए हैं। आपको 1 से 9 की संख्याएं इस तरह लिखनी हैं कि खड़ी और पड़ी लाइनों के हरेक खाने में 1 से 9 की सभी संख्याएं आएं। साथ ही 3x3 के हरेक बक्से में भी 1 से 9 तक की संख्याएं हों। पहेली का हल हम कल देंगे।

सुडोकू : 7430

8	5	7	6	9	4	3	1	2
9	4	3	1	5	2	8	6	7
1	6	2	7	3	8	9	4	5
5	3	9	4	6	1	2	7	8
2	8	6	9	7	3	1	5	4
4	7	1	2	8	5	6	3	9
6	9	5	3	2	7	4	8	1
3	1	8	5	4	9	7	2	6
7	2	4	8	1	6	5	9	3

इलेक्ट्रिक वाहन एक्सप्रेस वे पर बिना बाधा फर्राटा भर सकेंगे

पांच एक्सप्रेसवे पर बनेंगे 72 फास्ट चार्जिंग स्टेशन

उत्तर प्रदेश

> हमारा फोकस इस बात पर रहेगा कि कौन सी कंपनी इलेक्ट्रिक वाहन चालकों के लिए चार्जिंग फीस कितनी कम रखती है। न्यूनतम दरों पर ही कंपनी का चयन होगा। इनके बनने से एक्सप्रेसवे पर इलेक्ट्रिक वाहनों की तादाद और बढ़ेगी।
>
> –श्रीहरि प्रताप शाही, अपर मुख्य कार्यपालक अधिकारी–यूपीडा

लखनऊ, विशेष संवाददाता। यूपी के पांच एक्सप्रेसवे के दोनों ओर पीपीपी मॉडल पर इलेक्ट्रिक वाहनों के लिए 72 फास्ट चार्जिंग स्टेशन बनेंगे। इनमें पहले चरण में 26 स्टेशन विकसित होंगे। यहां इलेक्ट्रिक बसों की भी चार्जिंग की सुविधा होगी। साथ ही इन स्टेशनों पर बैटरी स्वैपिंग की भी सुविधा होगी। इसके जरिए वाहन चालक अपनी खराब बैटरी के बदले चार्ज्ड बैटरी ले सकेंगे। अगले साल जनवरी से चार्जिंग स्टेशन स्थापित करने का काम शुरू हो जाएगा।

उत्तर प्रदेश एक्सप्रेसवेज औद्योगिक विकास प्राधिकरण (यूपीडा) इस काम को अंजाम दे रहा है और बिड प्रक्रिया दिसंबर तक पूरी होने की उम्मीद है।

इन एक्सप्रेसवे पर बनेंगे: आगरा लखनऊ एक्सप्रेसवे वे में यह चार्जिंग स्टेशन आगरा, मैनपुरी, इटावा, कानपुर नगर, उन्नाव व लखनऊ में बनेंगे। आगरा व लखनऊ में एक्सप्रेसवे के दोनों ओर चार्जिंग स्टेशन बनाने की तैयारी है। इसी तरह बुंदेलखंड एक्सप्रेसवे के रास्ते और पूर्वांचल एक्सप्रेसवे पर विभिन्न जगहों पर चार्जिंग स्टेशन बनेंगे। गोरखपुर लिंक एक्सप्रेसवे पर दो चार्जिंग स्टेशन बनेगा जबकि गंगा एक्सप्रेसवे निर्माणाधीन है। इसके पूरा होने पर यहां भी दूसरे चरण में चार्जिंग स्टेशन बनेंगे। अभी केवल आगरा लखनऊ एक्सप्रेसवे व यमुना एक्सप्रेसवे पर कुछ चार्जिंग स्टेशन काम करते हैं लेकिन वहां फास्ट चार्जिंग की सुविधा नहीं है।

पति-पत्नी की एक स्थान पर तैनाती अधिकार नहीं:कोर्ट

लखनऊ, विधि संवाददाता। हाईकोर्ट की लखनऊ बेंच ने शुक्रवार को पारित अपने एक महत्वपूर्ण निर्णय में स्पष्ट किया है कि पति-पत्नी दोनों के सरकारी नौकरी में होने की स्थिति में उनकी एक ही स्थान पर तैनाती पर विचार किया जा सकता है, लेकिन यह कोई अपरिहार्य अधिकार नहीं है।

कोर्ट ने कहा कि पति-पत्नी की एक स्थान पर तैनाती तभी संभव है, जबकि इससे प्रशासकीय आवश्यकताओं को कोई हानि न पहुंच रही हो। इन टिप्पणियों के साथ न्यायालय ने बेसिक शिक्षा विभाग की ट्रांसफर नीति में हस्तक्षेप से इनकार कर दिया है।

कोर्ट ने सैकड़ों सहायक अध्यापकों की ओर से दाखिल कुल 36 याचिकाओं पर एक साथ सुनवाई करते हुए पारित किया है। कोर्ट ने कहा कि सरकार की नीति में कोई अनियमितता या अवैधता नहीं है।

विश्वेश्वर नाथ मंदिर के स्वामित्व पर निर्णय सुरक्षित

ज्ञानवापी प्रकरण

प्रयागराज, विधि संवाददाता। इलाहाबाद हाईकोर्ट ने वाराणसी के ज्ञानवापी स्वयंभू विश्वेश्वर नाथ मंदिर के स्वामित्व को लेकर दाखिल याचिकाओं पर शुक्रवार को सुनवाई पूरी होने के बाद निर्णय सुरक्षित कर लिया है।

यह आदेश न्यायमूर्ति रोहित रंजन अग्रवाल ने ने दोनों पक्षों की दलीलें सुनने के बाद दिया। शुक्रवार को कोर्ट में यूपी सुन्नी सेंट्रल वक्फ बोर्ड, अंजुमन इंतजामिया मसाजिद कमेटी और हिंदू पक्ष की ओर से दलीलें पेश की गईं। हाईकोर्ट में ज्ञानवापी विवाद से जुड़ी पांच याचिकाओं पर सुनवाई हुई। इनमें से तीन याचिकाएं 1991 में वाराणसी की अदालत में दाखिल मुकदमे की पोषणीयता से जुड़ी हैं।

यह मुकदमा 1991 में वाराणसी की अदालत में दाखिल किया गया था। इस मुकदमे में विवादित परिसर हिंदुओं को सौंप जाने व वहां पूजा की इजाजत दिए जाने की मांग की गई थी। जबकि दो याचिकाएं एएसआई के सर्वेक्षण आदेश के खिलाफ दाखिल की गई हैं।

तहखाना मामले में पक्षकार बनने पर आदेश 11 को

वाराणसी। जिला जज डॉ. अजय कृष्ण विश्वेश की अदालत में ज्ञानवापी परिसर स्थित दक्षिणी तहखाना डीएम की निगरानी में सौंपने और पूजा फिर शुरू करने की अनुमति देने संबंधी वाद में पक्षकार बनने पर शुक्रवार को सुनवाई नहीं हो सकी। एक अधिवक्ता के निधन के कारण आदेश 11 दिसम्बर के लिए टल गया। उधर, ज्ञानवापी परिसर में चादरपोशी, उर्स समेत अन्य धार्मिक कार्यों की मांग संबंधी प्रार्थना पत्र पर सुनवाई टल गई।

देश 30s

शराब कांड में इंस्पेक्टर समेत पांच निलंबित

उन्नाव। शराब पीने से दो बुजुर्गों की मौत के बाद आबकारी इंस्पेक्टर, सोहरामऊ थाने, दरोगा समेत पांच को निलंबित कर दिया गया है। सेल्समैन समेत चार लोगों के खिलाफ हत्या और मिलावटी शराब बेचने की रिपोर्ट दर्ज कर उन्हें गिरफ्तार कर लिया गया। पुलिस ने ठेका सीज कर दिया। मंगलवार को सोहरामऊ के लालपुर स्थित गोपाल सिंह के ठेके से बिचपरी गांव के हुलासी, पृथ्वीपाल और उनके भाई जयकरण ने शराब खरीदी थी। शराब पीने के बाद गुरुवार को हुलासी व पृथ्वीपाल की मौत हो गई थी।

धोखाधड़ी में मुख्तार की जमानत अर्जी खारिज

बांदा। बांदा जेल में बंद माफिया और पूर्व विधायक मुख्तार अंसारी की जमानत अर्जी एमपी–एमएलए कोर्ट गरिमा सिंह की अदालत ने खारिज कर दी। इसी साल 19 मई को आलाधिकारियों ने कारागार का निरीक्षण किया था। मुख्तार की तन्हाई बैरक भी खंगाली गई थी। इसमें आधार और पैन कार्ड बरामद हुआ था। जांच की गई तो आधार कार्ड में नाम मुख्तार और जन्मतिथि 1959 दर्ज मिली, जबकि पैन में नाम मोख्तार और जन्मतिथि 30 जून 1963 दर्ज मिली।

सावरकर पर टिप्पणी को लेकर विरोध प्रदर्शन

नागपुर। हिंदुत्व विचारक वी डी सावरकर के खिलाफ कर्नाटक के मंत्री प्रियांक खड़गे की टिप्पणी पर शुक्रवार को मुंबई और नागपुर सहित महाराष्ट्र के कुछ हिस्सों में विरोध प्रदर्शन किया। कांग्रेस नेता खड़गे ने गुरुवार को कहा था कि कर्नाटक विधानसभा के कक्ष से सावरकर की तस्वीर हटाना उचित होगा और अगर अनुमति दी गई तो वह इसे हटा देंगे। इस बयान पर भाजपा के विधायकों ने नागपुर में राज्य विधानमंडल परिसर, विधान भवन के बाहर विरोध प्रदर्शन किया।

हिन्दुस्तान क्लासीफाइड

www.livehindustan.com

विज्ञापन के लिए संपर्क करें
1800 103 1800

आवश्यकता

लेखा/ वित्त

REQ ACCOUNTANT, A/c Asst., Trainee, B. COM with 1-2 yrs. Exp., with MS Excel & Tally ERP, Sales & Office Asst. for selling financial products MF & Demat. Email bisht.dalip@gmail.com

GAURI ENTERPRISE required Account Assistant /Computer Operator / Stock Boy/ Field boy, Salary Rs. 12000 to 17000 depend experience Call & whats up : 7838559182

बिक्री और विपणन

SALES GIRLS Required for Jewellery Showroom in Punjabi Bagh. West Delhi Prefered, Freshers Welcome. Attractive Salary. Satyam Jewels, Call - 9891060350, 9911107742

कंप्यूटर/सूचना तकनीक

REQUIRED GRADUATE Person with Computer knowledge viz Excel & Word etc. Contact D1B/7A D-Block Janakpuri ND-58, 9871455511, 8130455511

मीडिया

Required Walk in interview
A Renowned Hindi Newspaper & YouTube of West Delhi Require Reporter, Photogr., Vid. Editors & Mkt. Exec. Off. Boy & Peon. Exp. & Freshers can also apply North & West Delhi candidate will Prefer. Mon. to Fri. (2 to 4 pm)
9811198355 ,9810262251
dillinews7editor@gmail.com

पार्ट टाइम जॉब

REQUIRED MANAGER leading Corporate, P/F Time for Govt. Retired /PSU Banker / House wife / Business Man Work from home. Earn 30K -75 K Age -36-70.# 9999488449, 9958858836

WORK FROM Home for Retired / House wife/Self Employed pref. Age-35 to 65 Year, Qualification-12th Graduate +PG, Variables income, Contact : 9625111242 & 9810185551

शिक्षा

नामांकन

9210027962 , 9810582924
LLB (3/5Yrs), LLM, P.HD
B.ED, M.ED, JBT
MBA, MCA, M.SC
D. PHARMACY, B. TECH, M. TECH
BA, B.COM, BBA, BCA, B.SC
MA, M.COM, MPT, BPT
Library Course, Yoga & Naturopathy
Fine Arts, Journalism & Mass Comm
10th &12th(OPEN SCHOOL)
RBA COLLEGE
E- 44, Nehru Ground NIT Faridabad

वाहन श्रेणीयाँ

बिक्री के लिए कार

TOYOTA CAMRY 2008 Model for sale Excellent Condition 29000 KM new brand original paint Scratch Less, Brand new tyre & Bttery Single Owner Cont:- 9810849422

प्रोपर्टी

दक्षिणी दिल्ली

JASOLA DDA-HIG Flat, 3 BHK, freehold, Ground Floor with Garage, peaceful location, Park behind, only 2 minute walk to Metro station. Contact Brij # 93 10 40 44 40

नोएडा/ग्रेटर नोएडा

AV INVESTORS CAFE
9350805451
9958698349

GNIDA RESIDENTIAL plot for immediate sale, 281 sqmtr, CC, N/E, Corner in sector P3, Gr Noida. Idle for Doctor, CA, Advocate, Coaching centre etc

सोनीपत

3BHK (1350 sqft), 2 bhk (1250, sq ft builder floor) huda approved, East facing, vastu compliance in Divine city Gannaur. contact 9810394776

जयपुर

JAIPUR GOVT. Approved Residential Township having plot's sizes 150 / 200 sqyd. Immediate Registry. Contact :9667992144

व्यापार

ऋण/ आय

लोन पाएं
रोजगार बढ़ायें
1% ब्याज 50% छूट
आत्मनिर्भर बनें/जनकल्याण हेतु सभी प्रकार के लोन घर बैठे पाएं
पर्सनल, बिजनेस, कृषि, पशुपालन
लाखों संतुष्ट ग्राहक
धोखेबाजों से सावधान
9457735207
7579090384

लोन
एक सुनहरा अवसर है
व्यापार को बढ़ाने के लिये या नये व्यापार करने के लिये आपको वित्त सहायता चाहिये। हमें आपको लोन देने में खुशी होगी हाई अमाउंट और तेजी से लोन पायें। सभी प्रकार के लोन लेने के लिये अभी हमसे सम्पर्क करें
न्यूनतम ब्याज अधिकतम छूट
9456897291
9458520379

चिकित्सा एवं स्वास्थ्य श्रेणियां

मेडिकल

SEX PROBLEM
बचपन की गलतियों के कारण आयी सभी सेक्स समस्याओं के समाधान के लिए हमारी सलाह द्वारा दवा का सेवन करें और
15 ही दिन में फर्क देखें
सिर्फ ₹ 999 महीना
घर बैठे दवा मंगवायें
सन्यासी आयुर्वेदा
2284,कोड़िया पुल चौक,पुरानी दिल्ली
• मंगोलपुरी • कालकाजी
फ्री सलाह: 8527001155

सेक्स समस्याएँ
छोटापन से निराश क्यों?
मात्र 300/- 500/-
नई खोज
18 से 80 वर्ष तक के लिए लाभदायक
शीघ्रपतन, यौन समस्याएं, स्वप्नदोष, नपुंसकता, घात आना, छोटापन, पतलापन, टेढ़ापन दूर कर क्षमता बढ़ायें।
लाभ नहीं तो पैसा वापस
हमारे इलाज से 12 घंटों में असर शुरू
फोन कर डॉ0 से सलाह लें
हरिओम हर्बल केयर
07044380073
08584825181

नाम परिवर्तन

I HITHERTO known as Dharmender Singh Pathania alias Dharminder Singh S/O Prem Lal Pathania, R/o House No- A-19, Gali No.-1, Near Molarband Sr. Sec. School, Gagan Vihar, Mithapur, Mithe Pur, South Delhi, Delhi- 110044, have changed my name and shall hereafter be known as Dharmender Singh Pathania.

I, BHAWNA Mehra W/o Rajat Chawla, R/o 13/254, Geeta Colony, Delhi-110031, I have changed my name to Bhawna Chawla for all purposes.

I, RAJNISH S/o Sh. Charan Singh Malik R/o 3rd Floor, Plot No.41/23/2, Site-4, Industrial Area, Sahibabad, Ghaziabad U.P.-201010 have changed my name from Rajnish to Rajnish Malik for all future purposes.

I, GIRIJA Kumari, Mother of No. 15418263F Hav Abhilash KG, R/o-MP/V/350B Arunodayam (H), Vill-Mel-Thonnakkal, PO- Kudavoor, Dist- Thiruvananthapuram, Kerala-695313, have changed my name from Girija Kumari to Girija Kumari G, vide affidavit dated 07/12/2023 before Notary Public Delhi.

I, NIDHI Kumar W/o Deepak Kumar Jaiswal R/o 401,Sector-46,Faridabad have changed my name to Nidhi Jaiswal for all future purposes.

I HITHERTO known as Pallavi Negi D/o Chandra Mohan Singh Negi and W/o Shubham Rohilla R/o H.no- 55 paschim enclave, Paschim Vihar, New Delhi-110087 have changed my name and shall hereafter be known as Pallavi Rohilla.

I, SAURABH Gupta S/O Chandra Kumar Gupta R/O tower C 401, Nimbus Hyde park, Sector- 78, noida, Gautam Nagar (UP) 201301 have changed my name to Saurrab Chandra Gupta for all future purposes.

I HITHERTO known as Beta Lal S/o Hori Lal residing at H no A-38, Gali no-4C, Jagdamba Colony Johripur, Gokal Pur, North East Delhi, Delhi-110094, have changed my name and shall hereafter be known as Sameer Gautam

I, KARANPREET Singh S/o Gurpreet Singh, R/o K-55, Fateh Nagar, West Delhi-110018, declare that my mother Jaspinder Kaur got divorced with my biological father vide Court decree H.M.A No. 1013/2016 dated 18.11.2016. Further, my mother Jaspinder Kaur, remarried with Mr. Utkarsh Chopra S/o Dilip Chopra R/o House No. 51A, Ground Floor, Front IP Colony, Faridabad Haryana - 121003, vide Marriage certificate No. 90730000181993 dated 06.10.2020. Henceforth, the name of my father may be known as Utkarsh Chopra.

I RAM Babu S/O, Panna Lal Mahour R/o B-48, Sangam Vihar Loni Ghaziabad, Uttar Pradesh -201102 have changed my name to Ram Babu Mahour.

I, VAISHALI Pal D/o Ramdass Pal R/o RC-1009, Saraswati Vihar, Khoda Colony, I.E. Sahibabad, Ghaziabad, Uttar Pradesh-201010 have changed my name to Pratigya.

IT IS for general information that I, Soni W/O Surender Kumar R/O 516, Gali No-23, E-block Khajoori Khas, Delhi-110094 declare that name of mine has been wrongly written as Ramshree in my aadhar Card No. 5932 6624 5869. The actual name of mine is Soni.

I ARVIND singh s/o Raghu nath singh R/o Flat no. 703, Unit B Block 3, 6th Floor I.P Apartment- 1 Sector 30-33 Amarnagar Faridabad have changed my Name Arvind Singh s/o Raghu Nath Singh to Arvind Singh Bisht S/o Raghu Nath Singh Bisht

I, MANISH Kumar Sharma S/o Shri Mahesh Kumar Sharma R/o K-908, Ajnara Integrity, Raj Nagar Extension Ghaziabad Uttar Pradesh -201017, my minor Son's name is wrongly Mention in his Passport No. R8867149 as Aarush but correct name is Aarush Sharma.

I, JYOTHI Vivek, W/o-No.15414687A Hav Vivek N, R/o-Lahayil Kizhakathil, Karipuzha, Mavelikkara, Kadavoor, Kannamangalam (Part), Alappuzha, Kerala-690103, have changed my name from Jyothi Vivek to Jyothy R, vide affidavit dated 07/12/2023 before Notary Public Delhi.

मैं माधुरी देवी पत्नी श्याम धर पाल निवासी ग्राम- राम नगर, तहसील भदोही, जिलाः भदोही राज्य- उत्तर प्रदेश ने अपना नाम माधुरी देवी से बदलकर माधुरी पाल कर लिया है। द्वारा एफिडेविट संख्या IN-UK84763186988340V, दिनांक : 10/10/2023, समक्ष जिला न्यायालय देहरादून भविष्य के सभी कार्यों हेतु मुझे माधुरी पाल के नाम से जाना जाए।

I HITHERTO known as Km Preeti alias Preeti D/o Sompal W/o Amit Kumar Employed as Head Constable in Delhi Police R/o Plot No-R-117F/F, Block-R, Vani Vihar, Uttam Nagar, West Delhi, Delhi-110059 have changed my name and shall hereafter be known as Preeti.

I, AMIT Kumar Patel S/o Arvind Bhai, R/o A-307, A-Block Shastri Nagar, Delhi-110052, I have changed my name to Amit Patel for all purposes.

मैं, मुकेश राणा पुत्र श्री हुकम सिंह निवासी मकान नंबर 44/166बी, राणा हाउस, सैक्टर 12 पलवल, तहसील व जिला पलवल बयान करता हूं कि मेरे पासपोर्ट में मेरा नाम मुकेश दर्ज है, जबकि आधार व पैन कार्ड में मेरा नाम मुकेश राणा व जन्मतिथि 10/05/1985 दर्ज है। जोकी सही है।

नाम परिवर्तन

I, MAMTA Rana W/O, Mr. Vinod Singh R/o G-232, Phase-6, Aya Nagar, New Delhi-110047, have changed my name after marriage to Mamta Mehra for all purposes.

I, HAVE changed my name from Maneesh Tyagi to Manisha Tyagi W/o Sanjay Tyagi R/o SE-76, Shastri Nagar, Nehru World School, Shastri Nagar, Ghaziabad forever.

I, SHREYASI Shree Gupta W/O Saurabh Gupta R/O tower C 401, Nimbus Hyde park, Sector- 78, noida, Gautam Nagar (UP) 201301 have changed my name to Shreyasi Shrii Gupta for all future purposes.

I, AMISHA Ben W/o Amit Patel, R/o A-307, A-Block Shastri Nagar, Delhi-110052, I have changed my name to Amisha Patel for all purposes.

IT IS for general information that I, Uttam Kumar S/o Rakesh Kumar R/o C-88, Gali No-3, South Ganesh Nagar, Laxmi Nagar, East Delhi, Delhi-110092 declare that name of mine has been wrongly written as Uttam Singh in my Graduation Certificate. The actual name of mine is Uttam Kumar.

I, RUPALI Shrivastava W/o Santosh Kumar Maurya H.No. 65 Ashoka Enclave 1 sector-34 Faridabad have changed my Minor Daughter Name from Mehak To Mehak Shrivastava for all Future purposes.

I, RAJESH Kumar S/o Shri Lalaram R/o H.N. 28/1, Block C 2, New Ashok Nagar Delhi- 96 declare that in my Daughter's (Anukriti Singh) documents her name is wrongly mentioned as Yanshi Singh but her correct and actual name is Anukriti Singh for all future purposes

I, JHALAK Bhatia W/O Madhav Arora R/O B-12, Defence Colony, New Delhi- 110024 have changed my name to JhhalaKk Arora for all future purposes.

I, AKHILESH Kumar S/o Sh. Jagdish Prasad, R/o D-1/149, Mansa Ram Park, Uttam Nagar, ND-59, valid Indian Passport No. U6217541 would like to confirm that Akhilesh is my name and Kumar is my surname and passport authority accordingly will consider the same in their record in future.

IT IS for general information that I, Jyoti Kaur D/o Manjeet Singh R/o H.No-01, Gali No-01, Santosh Colony, Near Post Office, Jaitpur Village, Badarpur, South Delhi, Delhi-110044 declare that name of my father has been wrongly written as Manjit Singh in my 10th and 12th Class Educational Documents. The actual name of my father is Manjeet Singh.

I HAVE changed my name from Mandeep to Mandeep Sharma S/o Ishwer chand R/o E-109 1st floor Raj Nagar Residency Raj Nagar Extension Ghaziabad UP forever

I, AYUSHI Bhansali D/o Abhay Kumar Bhansali R/o H.No.D-2/43, Sector-10, DLF, Faridabad Haryana have changed my name from AAyushi Bhansali to Ayushi Bhansali for all future purposes.

I SUNAINA Bisht Alias Sunaina D/O, Shri Satendra Prakash Negi R/o H-62, First Floor, Sector 22, Noida - 201301 have changed my name to Sunaina Negi.

I, BABITA Agarwal W/o Brij Mohan Singhal R/o A/28, Milap Nagar, Uttam Nagar, West Delhi, Delhi 110059 have changed my name and shall hereafter be known as Babita Singhal

I, SAROJ Bala D/o Shri Ram W/o Sh. Kanhi Ram R/o H.No. F-77, Gali No.2, Tirkha colony, Ballabgarh, Faridabad declare that Saroj Bala & Salochna Devi both names are the same & one person.

I HITHERTO known as Arman S/o Mohd. Azad R/o H.No-K-1st-1118/18, New Delhi, South Delhi, Delhi-110062 have changed my name and shall hereafter be known as Mohammad Arman.

I PRIYANKA Dhawan Marwah W/O, Gaurav Marwah R/o D-86, Near Subhash Nagar Station, Ajay Enclave, Tilak Nagar, New Delhi -110018, With Immediate Effect have changed my name to Priyanka Marwah.

I, AMIT Gulyani S/o Late Shri Thakur Dass R/o Block - AG, House No. 57, Shalimar Bagh, Delhi - 110088, have changed my minor Daughter's name from Nishtha to Nishtha Gulyani for all future purposes

I, HARSHITA D/o Dhan Singh R/o Flat No-2114, Block No-11, Sec-4 B, Vasundhra, Ghaziabad, UP-201012, have changed my name to Astha.

I JAMEEL Khan S/o Shakeel Ahmad R/o T-157, Mangol Puri, Delhi-83 inform that my father name has been wrongly written as Shakeel Ahmed in my Educational documents. Actual name is Shakeel Ahmad.

I, PRADEEP S/o Anand Kumar R/o 7/13 Ramesh Nagar, Delhi -15 have changed my name to Pardeep Mahna for all purposes.

I INDHUMATHI Ramadass D/O, Ramadass R/o 32/39 , Third Floor , West Patel Nagar New Delhi, 110008 have changed my name to Indhumathi for all future purposes.

I HAVE changed my name from Anwar to Sayyad Anwar S/o Abdul Naiem R/o 822, GR-3, Janta Flats, Hastsal, Delhi-110059, for all future purposes.

I PALLAVI Mehrotra W/O, Syed Iftekhar Raza Abdi R/o H1301, Amrapali Sapphire 1, Noida Sector 45, have changed my name to Pallavi Abdi.

I, DIVYAJOT Kaur Dhanjal W/o Pawan Kathuria, R/o R-535, New Rajinder Nagar, Delhi-110060, I have changed my name to Divyajot Kaur for all purposes.

I HITHERTO known as Vikas S/o Roop Kishor Verma R/o X-216, X-Block, Gali No-8, Brahampuri, Seelampur, North East Delhi, Delhi-110053 have changed my name and shall hereafter be known as Vikas Verma.

I, C. Somsekhar S/o G. Srinivaslu h/o I-262, Pasalamandha, Kota Mandal Chintamakulapalle Chittoor Andhra Pradesh -517424 , have changed my name from Chinnaswamy Somsekhar S/o Srinivasulu Govindappa to C. Somsekhar S/o G. Srinivaslu for all future purposes

I HITHERTO known as Miss Ruplekha Bakshi alias Ruplekha Kanungo D/o Tara Pada Bakshi W/o C L Kanungo R/o H-144, Ramakrishna Vihar Apartment I P Extension, St Andrews Scot School, Patparganj, I P Extension, East Delhi, Delhi-110092 have changed my name and shall hereafter be known as Ruplekha Kanungo.

I, MADHUBALA singh W/o Ritesh Singh R/o F-83A, Block-F, Nepali mandir, Baljeet nagar, Central Delhi-08, confirm that my name is wrongly written as Rinku Singh in my son's Sanskar School documents. My actual name is Madhubala Singh.

I IFRA D/O, Imran Ahmad R/o Ad-8b Poorbi Shalimar Bagh, New Delhi have changed my name to Ifra Ahmad.

I, SAURABH Gupta S/O Chandra Kumar Gupta R/O tower C 401, Nimbus Hyde park, Sector- 78, noida, Gautam Nagar (UP) 201301 have changed my minor son name from Edhit to Adhit Gupta for all future purposes.

I DEEPANSHI D/o Pundrikakshya Kaudinya R/o H-12 Sai Appartment Sec-13, Rohini, Po-Rohini Sec-7, Delhi-110085 have changed my name to Deepanshi Kaudinya.

I, BHARAT Gora S/o Shri Vinod Kumar Gora R/o House NO.2C-59, 1st Floor, Ward No.12, Near Sanatan Dharam Mandir, NIT Fardiabad, Haryana-121001 have changed my name from Bharat Goura to Bharat Gora for all future purposes.

I, NILOFAR D/o Mr. Farooq Khan R/o L-11, Batla House, Jamia Nagar, New Delhi-110025 have changed my name from Nilofar to Nilofar Khan for all future purposes.

I ISHU Gola S/O, Naval Kishore R/o 1129/74, Deva Ram Park, Tri Nagar, Onkar Nagar S.o., North West Delhi, Delhi 110035 have changed my name to Ishant Prajapat for all future purposes.

I, MONIKA Rawat W/o Mukand Bisht R/o D 2201, JM Florence, Tech Zone 4, noida, UttarPradesh 201306, hereafter marriage have changed my name to Monika Bisht for all future purposes.

I, HITHERTO known as Prabhat Agrawal, S/o Late Badri Prasad Agrawal, R/o G-69, 3rd Floor, Saket, New Delhi-110017, have changed my name and shall hereafter be known as Prabhat Kumar.

I, K Krishna Pillai, Father of No. 15418263F Hav Abhilash KG, R/o-MP/V/350B Arunodayam (H), Vill-Mel-Thonnakkal, PO- Kudavoor, Dist- Thiruvananthapuram, Kerala-695313, have changed my name from K Krishna Pillai, to Krishna Pillai K, vide affidavit dated 07/12/2023 before Notary Public Delhi.

I, ALOK Sharma S/o Onkar Singh Sharma, R/o Flat No.2205 Tulip Tower, Gh-05c, Gaur Saundaryam, Greater Noida West Gautam Budh Nagar-201318, have changed my name to Alok Kumar Sharma for all future purposes.

I, POONAM Gill W/o Rajinder Singh R/o Flat No-616, Sector-19, Pocket-2, Dwarka, Delhi-110075 have changed my name to Poonam for all purposes.

I, DINESH Kumar Chouhan S/o Sh. Shyam Singh R/o H.No. MCF-301, Prem Nagar, Ballabgarh, Faridabad, Haryana have change my minor sons name from Hoshu Chauhan to Aditya Chauhan for all future purposes.

I, VISHAKHA Chauhan/ Vishakha Sen Spouse of Kamlesh Sen resident of Old Camp Air Force Station Sohna Road, Gurugram, Haryana have changed my name from Vishakha Chauhan/ Vishakha Sen to Vishakha vide Self attested Affidavit dated 07 Dec 23.

नाम परिवर्तन

I, RAJINDER Singh Gill S/o Bachanjit Singh R/o 616, Pocket-2, Dwarka Sector-19, Delhi-110075 have changed my name to Rajinder Singh for all purposes.

I, SATBIR Singh S/o Raje Singh R/o F-277 S, Vishwakarma Chowk, Sec-12, Vijay Nagar, Ghaziabad declare that Satbir Singh & Satbir Singh Rawat both are Same Person

I, RAHUL S/O, Jogendra Kumar R/o A-35 Gali No-3 Rajveer Colony Gharoli Extension Gharoil East Delhi Delhi-110096 have changed my name to Rahul Kumar for all purposes.

I, ISH Kumar Sachdewa S/o Sh. Tulsi Dass Sachdeva R/o H. No.- 69, Bhagirathi Apartment, Plot No.-13/1, Sector-9, Rohini, North West Delhi-110085 have changed my name from Ish Kumar Sachdewa to Ish Kumar Sachdeva for all future purposes.

I, JAI Bhagwan, S/o Sh. Badlu Ram, R/o Flat no 1A, Hans Vihar Apartments, Sector-13, Rohini, Delhi - 110085, have changed my name to Jai Bhagwan Gupta for all Purposes.

I, ACHLA Gaur W/o- Late Lt. Col. Harsh Uday Singh Gaur (Ashok Chakra), R/o- R-202, Shalimar Palms, Near Aggarwal Public School, Bichouli Mardana, Indore, Madhya Pradesh-452016, have changed my name from Achla Gaur to Achala Gaur, vide Affidavit dated 29/11/2023 before Notary Public Indore, M.P.

मैं, राजीव पुत्र मोहन लाल, स्थायी निवासी मकान नंबर 66, वार्ड नंबर 9, गली नंबर 21 योग नगर, बुढलाडा, मानसा, पंजाब-151502, वर्तमान में सी-3, बिल्डिंग नंबर 410बी अमर सिंह अपार्टमेंट, सैदुलाजाब, साकेत, दिल्ली-110030 में रहते हैं, ने सभी उद्देश्यों के लिए नाम बदलकर राजीव जैन कर दिया है।

खोया- पाया

I, ASHA Rani Kalia R/o H.no 2007, Sector -4, Gurgaon, Hr. 122001, have lost Original Form C name Vijay Chopra Memo No. 40941 Dated 11.12.1970, Transfer Permission Letter/Re-Allotment Letter from Vijay Chopra to Trilochan Singh Memo No. 1751, Dated 16.2.81, Transfer Permission Letter and Re-Allotment from Trilochan Singh to Asha Rani Kalia Memo No. 3138, Dated 05.03.82, Possession Certificate named Asha Rani Kalia Memo No. 000050 Dated 17.05.83, Occupation Certificate Named Asha Rani Kalia Memo No. 2235 Dated 16.10.87, Memo No. 544 Dated 07.04.93, Sanction of Building Plan - Asha Rani Kalia Memo No. 1940, Dated 09.11.90 in respect of H.no 2007, Sector-4, Gurgaon, Hr. 122001. Finder may cont at address above.

I, AVNEESH Bansal S/o Late Mr Gyan Prakash Bansal, R/o A-55, Pundrik Vihar, Pitampura, Delhi-110034. I has lost my original share Certificate in Name of Mr Gyan Prakash Bansal, Membership No. 80, Pundrik Vihar Group Housing Society. Finder Plz Contct : 9811371321

निजी

I, PRAKASH Sewak S/o Prem Masih R/o 11, Block-G, Ansari Nagar, Safdarjung Enclave, Delhi-110029 do hereby solemnly affirm and declare that I have embraced Christianity and renounced Hinduism with effect from 09/06/1996. I have changed my religion only, not my name.

सार्वजनिक सूचना

सार्वजनिक सूचना

आम जनता को सूचित किया जाता है कि मेरे मुवक्किल, श्री हरिहरण राघवन पुत्र श्री ओ. आर. राघवन निवासी 22, सीडरव्यू ड्राइव, स्कैरबोरो ओंटारियो M1C 2K6 कनाडा, (इसके बाद "मेरे मुवक्किल" के रूप में संदर्भित) यहाँ स्थित संपत्ति ए–001 – भूतल, यमुना अपार्टमेंट, अलकनंदा, नयी दिल्ली– 110019, सभी अधिकार, शीर्षक, हित, समान इत्यादि सहित (इसके बाद "उक्त संपत्ति" के रूप में संदर्भित) को इसके मालिक श्री टी एस नारायणस्वामी पुत्र श्री सहस्रनाम् त्रिकूर चिदंबरम निवासी बी – 604 एल एंड टी ग्रीन पार्क अपार्टमेंट सुगर केन इंस्टिट्यूट श्रीनैकपालयम (इसके बाद "वर्तमान मलिक" के रूप में संदर्भित) से खरीदने का इरादा रखते हैं। इसलिए किसी भी व्यक्ति के पास उक्त संपत्ति या उसके किसी भी हिस्से में बिक्री, विनिमय, शुल्क, उपहार, रखरखाव, किरायदारी, उप–किरायदारी, ग्रहणाधिकार, लाइसेंस इत्यादि के माध्यम से कोई भी दावा, अधिकार, शीर्षक या हित अथवा किसी भी ट्रस्ट, वक्फ या किसी अन्य समझौते या किसी डिक्री, आदेश या पुरुस्कार के तहत स्वामित्व या लाभकारी हित (इसके बाद सामूहिक रूप से "दावा" के रूप में संदर्भित) है, वह व्यक्ति इस विज्ञापन के प्रकाशन के 15 दिनों (दोनों दिन सम्मिलित) की अवधि के भीतर, अधोहस्ताक्षरी को उनके कार्यालय 88, नीलगिरी अपार्टमेंट अलकनंदा नयी दिल्ली – 110019 (मोबाइल 9971032398) पर सहायक दस्तावेज़ों के साथ लिखित रूप से सूचित करें। उपर्युक्त दी गई 15 दिन की अवधि की समाप्ति के बाद मेरे मुवक्किल उक्त संपत्ति के वर्तमान मालिक के साथ बिक्री लेन देन को पूरा करने हेतु आगे बढ़ जाएँगे और ऐसा मान लिया जाएगा कि अन्य सभी व्यक्तियों ने अपना दावा माफ कर दिया है और इसी 15 दिन की अवधि कि समाप्ति के बाद उक्त संपत्ति के संदर्भ में कोई भी दावा किसी भी विवाद का विषय नहीं होगा ।

कौमुदी जोशी (अधिवक्ता)
D/5820/2018
कार्यालय: 88, नीलगिरी अपार्टमेंट अलकनंदा, न्यू दिल्ली– 110019

सार्वजनिक सूचना

इण्डियन ओवरसीज बैंक
क्षेत्रीय कार्यालय, रचना बिल्डिंग तीसरा तल, राजेन्द्र प्लेस, 2 पूसा रोड, नई दिल्ली-110008
फोन : 011–47094117

बैंक को कार्यालय परिसर की आवश्यकता

इण्डियन ओवरसीज बैंक दिल्ली के जौनापुर क्षेत्र में एक नई शाखा खोलने के लिए वाणिज्यिक रूप से अनुमोदित परिसर को दो बोली प्रणाली के तहत लीज आधार पर अधिमानतः भूतल (ग्राउण्ड फ्लोर) पर समुचित 24 घंटे पहुँच, तीन फेज की बिजली, स्पष्ट दृश्यता, पार्किंग और पानी की सुविधा से युक्त लगभग 1500 से 2000 वर्ग फीट कारपेट क्षेत्र के साथ जौनापुर क्षेत्र में लेने को इच्छुक है। संम्पत्ति के स्पष्ट एंव विक्रय के स्वत्व वाले परिसर मालिकों से निविदा आमंत्रित की जाती है। डीडीए/एमसीडी के मानकों का अनुपालन करने वाले स्थानों के वाणिज्यिक उपयोग विशेष कर बैंकिंग सेवा के लिए अनापत्ति प्रमाण–पत्र चाहिए। नि

आरबीआई ने रेपो दर को 6.5 फीसदी पर बरकरार रखा, आर्थिक वृद्धि दर के अनुमान को बढ़ाया - महंगाई पर भी जताई चिंता

आपकी किस्त में वृद्धि नहीं होगी

फैसला

नई दिल्ली, विशेष संवाददाता। भारतीय रिजर्व बैंक ने विशेषज्ञों के अनुमान के मुताबिक लगातार पांचवी बार नीतिगत ब्याज दर (रेपो रेट) में कोई बदलाव नहीं किया है और इसे 6.5 प्रतिशत पर बरकरार रखा। इससे लोगों की ईएमआई मौजूदा स्तर पर ही बरकरार रहने के आसार हैं।

मौद्रिक नीति समिति (एमपीसी) की तीन दिन चली बैठक में लिए गए फैसलों की जानकारी देते हुए आरबीआई गवर्नर शक्तिकांत दास ने शुक्रवार को बताया कि एमपीसी के सभी छह सदस्यों ने परिस्थितियों पर गौर करने के बाद आम सहमति से रेपो दर को 6.5 प्रतिशत पर कायम रखने का फैसला किया।

उन्होंने कहा कि नीतिगत दरें कम करने की फिलहाल कोई योजना नहीं है, क्योंकि केंद्रीय बैंक के लिए मुद्रास्फीति अभी भी उच्च प्राथमिकता बनी हुई है। वहीं, छह सदस्यों में से पांच ने उदार रुख को वापस लेने के अपने रुख पर कायम रहने का समर्थन किया है। इसका मतलब है कि नीतिगत दर कुछ समय तक ऊंची बनी रह सकती है।

जीडीपी वृद्धि दर अनुमान को सात फीसदी किया

इसके साथ ही आरबीआई ने चालू वित्त वर्ष के लिए आर्थिक वृद्धि दर के अनुमान को 6.5 प्रतिशत से बढ़ाकर सात प्रतिशत कर दिया है। दास ने कहा कि वैश्विक चुनौतियों के बावजूद देश की अर्थव्यवस्था मजबूत बनी हुई है और हमारी बुनियाद सुदृढ़ है। जीएसटी संग्रह, पीएमआई, आठ बुनियादी उद्योगों की वृद्धि जैसे महत्वपूर्ण आंकड़े मजबूत बने हुए हैं। उल्लेखनीय है कि जुलाई-सितंबर तिमाही में आर्थिक वृद्धि दर 7.6 प्रतिशत रहने के बाद केंद्रीय बैंक ने अपने अनुमान में संशोधन किया है। इस वृद्धि के साथ भारत दुनिया की प्रमुख अर्थव्यवस्था में सबसे तीव्र आर्थिक वृद्धि वाला देश बना हुआ है।

खुदरा महंगाई ऊंची रहने की आशंका

महंगाई के बारे में आरबीआई का कहना है कि इसमें अभी नरमी है। हालांकि, आने वाले दिनों में खाने पीने की चीजों के दाम बढ़ने की आशंका है। नवंबर और दिसंबर में मुद्रास्फीति ऊंची बनी रह सकती है। आरबीआई गवर्नर ने कहा है कि उपभोक्ता मूल्य सूचकांक आधारित मुद्रास्फीति के अनुमान को 2023-24 के लिए 5.4 प्रतिशत पर बरकरार रखा गया है। अक्तूबर में खुदरा मुद्रास्फीति दर गिरकर 4.87 प्रतिशत आ गई।

अगले साल ही बदलाव संभव

विशेषज्ञों ने निकट भविष्य में रेपो दर में कटौती की संभावना से इनकार करते हुए कहा कि अगले वित्त वर्ष की दूसरी छमाही से पहले ऐसा संभव नहीं। क्रिसिल रेटिंग्स के मुख्य अर्थशास्त्री धर्मकीर्ति जोशी के अनुसार रेपो दर को भले ही अपरिवर्तित छोड़ दिया गया है, लेकिन जोखिमों का प्रबंधन करने के लिए इसमें सख्ती हो सकती है।

वित्त वर्ष 2023-24 के लिए जीडीपी अनुमान

संस्थान	पहले	अब
आरबीआई	6.5	07
सीआईआई	6.5	6.8
मूडीज	6.7	6.7
नोमुरा	5.9	6.7
फिच	5.5	6.2
एसएंडपी	06	6.4

■ आंकड़े प्रतिशत में

"रेपो दर में कटौती की फिलहाल कोई योजना नहीं है। मौद्रिक नीति का प्राथमिक उद्देश्य कीमत को स्थिर रखना है। मुद्रास्फीति पर नियंत्रण केंद्रीय बैंक की शीर्ष वरीयता है।

-शक्तिकांत दास, आरबीआई गर्वनर

क्या है रेपो दर

रेपो वह ब्याज दर है, जिसपर बैंक अपनी फौरी जरूरतों को पूरा करने के लिए आरबीआई से कर्ज लेते हैं। रेपो दर को 6.5 प्रतिशत पर बरकरार रखने का मतलब है कि बैंकों के लिए कर्ज महंगा नहीं होगा। इससे उनके ग्राहकों के लिए मकान, वाहन समेत विभिन्न कर्जों की किस्त में बदलाव नहीं होगा।

स्वतः भुगतान की सीमा एक लाख रुपये की गई

सुविधा

मुंबई, एजेंसी। आरबीआई ने व्यापारियों को वस्तुओं और सेवाओं के एवज में ग्राहकों की अनुमति से उनके खाते से निश्चित अवधि पर स्वतः पैसा काटने की सीमा कुछ मामलों में मौजूदा 15,000 रुपये से बढ़ाकर एक लाख रुपये करने की अनुमति दी है।

यह सीमा म्यूचुअल फंड, बीमा प्रीमियम जैसी कुछ श्रेणियों के लिए बढ़ाई गई है। वर्तमान में यह सुविधा 15,000 रुपये तक सीमित है। इससे ऊपर के भुगतान के लिए सत्यापन की अतिरिक्त व्यवस्था की जरूरत पड़ती है। आरबीआई के अनुसार, इस प्रकार की पंजीकृत स्वतः अनुमति फिलहाल 8.5 करोड़ हैं। इसके तहत हर महीने 2,800 करोड़ रुपये के लेन-देन हो रहे हैं।

विभिन्न तबकों ने म्यूचुअल फंड, बीमा प्रीमियम और क्रेडिट कार्ड बिल भुगतान जैसी श्रेणियों में सीमा बढ़ाने की जरूरत बताई है। अन्य जरूरतों जैसे लेनदेन से पहले और बाद सूचना, उससे बाहर निकलने की सुविधा आदि इन लेनदेन पर लागू होंगी।

बिना गारंटी वाले कर्ज में कटौती का प्रयास

आरबीआई के डिप्टी गवर्नर स्वामीनाथन जे ने कहा कि बैंक ऋणदाताओं के उपभोग ऋण या असुरक्षित ऋण में कटौती करने के पक्ष में हैं। स्वामीनाथन ने स्पष्ट किया कि केंद्रीय बैंक का इरादा ऋण देने से इनकार करना या इसे सीमित करना नहीं है।

सोच-समझकर जीडीपी वृद्धि का अनुमान बढ़ाया

आरबीआई ने सोच-समझकर जीडीपी वृद्धि के पूर्वानुमान को बढ़ाया है। साथ ही अक्तूबर और नवंबर में सभी संकेतकों ने अच्छा प्रदर्शन किया है। आर्थिक मामलों के सचिव अजय सेठ ने कहा, मुद्रास्फीति के मोर्चे पर अब भी दबाव बना हुआ है और यह चार प्रतिशत के लक्ष्यित स्तर से दूर है।

बाजार 30s

शेयर बाजार

सेंसेक्स			निफ्टी		
69825	+303.91		20969	+68.25	
टॉप गेनर			**टॉप गेनर**		
कंपनी	बंद	बदलाव%	कंपनी	बंद	बदलाव%
एचसीएलटेक	1362.90	2.69	एचसीएलटेक	1365.90	2.85
जेएसडब्ल्यूएस	839.35	2.44	एलटीआईएम	5710.00	2.57
टॉप लूजर			**टॉप लूजर**		
आईटीसी	449.15	-1.95	अडानी एंट.	2829.90	-1.98
एमएंडएम	1668.60	-1.48	अडानी पोर्ट	1021.10	-1.78

कमोडिटी

	भाव	बदलाव
सोना	63,050	+100
चांदी	77,100	-200

करेंसी
डॉलर/रुपया
83.38 -00.02

स्पाइसजेट का जब्त विमान लौटाना होगा

मुंबई। घरेलू एयरलाइन स्पाइसजेट ने शुक्रवार को कहा कि एक मुकदमे में दुबई में इसी साल अक्तूबर में जब्त किए गए उसके एक विमान को अब दुबई अंतरराष्ट्रीय वित्तीय केंद्र अदालत के आदेश पर मुक्त कर दिया गया है। कंपनी ने कहा, सात दिसंबर को डीआईएफसी अदालत की सुनवाई में स्पाइसजेट के पक्ष में आदेश दिया गया। कंपनी को हुए नुकसान की जांच का भी निर्देश दिया गया है।

सेबी ने किर्लोस्कर मामले में अफसोस जताया

नई दिल्ली। सेबी की चेयरपर्सन माधबी पुरी बुच ने शुक्रवार को कहा कि बाजार नियामक को इस बात का गहरा अफसोस है कि सैट के निर्देश के बावजूद किर्लोस्कर इंडस्ट्रीज लिमिटेड (केआईएल) में किर्लोसकर परिवार को शेयरों को मुक्त नहीं किया गया। बुच ने यहां भारतीय उद्योग परिसंघ (सीआईआई) वैश्विक आर्थिक मंच के मौके पर यह बात कही।

मुद्रा भंडार चार माह के बाद 600 अरब डॉलर पार

मुंबई। भारत का विदेशी मुद्रा भंडार एक दिसंबर को बढ़कर 604 अरब अमेरिकी डॉलर हो गया है। चार माह में पहली बार विदेशी मुद्रा भंडार 600 अरब डॉलर के पार हुआ है। इससे पहले इस साल 11 अगस्त को विदेशी मुद्रा भंडार 600 अरब डॉलर से ऊपर था। अक्तूबर 2021 में देश का विदेशी मुद्रा भंडार 642 अरब डॉलर के सर्वकालिक उच्चस्तर पर पहुंचा था।

रुपया दो पैसे गिरकर 83.38 प्रति डॉलर पर

मुंबई। भारतीय रिजर्व बैंक के नीति दर को 6.5 प्रतिशत पर कायम रखने के फैसले के बीच रुपया शुक्रवार को अमेरिकी डॉलर के मुकाबले दो पैसे टूटकर 83.38 (अस्थायी) पर बंद हुआ। विदेशी मुद्रा कारोबारियों ने कहा कि प्रमुख मुद्राओं के मुकाबले अमेरिकी डॉलर की मजबूती और कच्चे तेल की कीमतों में उछाल से निवेशकों की धारणा पर असर पड़ा।

कंपनियों को आकर्षित करने के लिए दो साल

नई दिल्ली। चीन से जुड़े जोखिमों को कम करने की वैश्विक रणनीति से लाभ उठाने के लिए भारत के पास दो-तीन साल का समय है। नीति आयोग के सीईओ बीवीआर सुब्रमण्यम ने कहा कि सरकार को ऐसी नीतियां तैयार करते समय बहुत सतर्क रहने की जरूरत है, जो भारत में कंपनियों के स्थानांतरण को आकर्षक और आसान बनाती हैं।

एसआईपी से 17 हजार करोड़ का रिकॉर्ड निवेश

नई दिल्ली, एजेंसी। नई दिल्ली, एजेंसी। म्यूचुअल फंड योजनाओं में एसआईपी (व्यवस्थित निवेश योजना) के जरिए किया जाने वाला निवेश नवंबर माह में 17 हजार करोड़ रुपये के आंकड़े को पार करते हुए नए सर्वकालिक उच्च स्तर पर पहुंच गया।

म्यूचुअल फंड कंपनियों के निकाय एम्फी के आंकड़ों के मुताबिक, नवंबर में एसआईपी के जरिए निवेश 17,703 करोड़ रुपये रहा, जो अक्टूबर में 16,928 करोड़ रुपये पर था। नवंबर के दौरान 4.57 फीसदी की बढ़ोतरी देखी गई है।

मजबूत होते घरेलू शेयर बाजार के बीच इक्विटी म्यूचुअल फंड में लगातार निवेश आया है। आंकड़ों के अनुसार, नवंबर में क्विटी म्यूचुअल फंड में निवेश 15,536 करोड़ रुपये दर्ज किया गया है, जो अक्टूबर में 19,957 करोड़ रुपये था। इससे पहले सितंबर में यह निवेश 14,091 करोड़ रुपये था।

नए फंड से जुटाए 1900 करोड़ रुपये

नवंबर 2023 लगातार 33वां महीना है, जब इक्विटी म्यूचुअल फंड में शुद्ध निवेश जारी रहा। इक्विटी खंड की सभी श्रेणियों में शुद्ध निवेश हुआ। नवंबर में इक्विटी खंड में छह नए फंड भी शुरू हुए, जिन्होंने 1,907 करोड़ रुपये जुटाए।

कीमतों पर काबू करने को गेहूं भंडारण सीमा घटाई

नई दिल्ली, एजेंसी। सरकार ने गेहूं की जमाखोरी रोकने और कीमतों पर अंकुश लगाने के लिए शुक्रवार को तत्काल प्रभाव से थोक, खुदरा और बड़े विक्रेताओं और प्रसंस्करण फर्मों के लिए गेहूं का भंडार रखने के मानदंडों को सख्त कर दिया। संशोधित स्टॉक सीमा तत्काल प्रभाव से लागू होगी।

खाद्य सचिव संजीव चोपड़ा ने कहा कि व्यापारियों एवं थोक विक्रेताओं के लिए गेहूं भंडारण की सीमा 2,000 टन से घटाकर 1,000 टन कर दी गई है। प्रत्येक खुदरा विक्रेता के लिए भंडारण सीमा 10 टन के बजाय पांच टन, बड़े खुदरा विक्रेताओं के प्रत्येक डिपो के लिए पांच टन होगी।

निफ्टी 21 हजार पार जाकर लौटा

उत्साहजनक

मुंबई, एजेंसी। चालू वित्त वर्ष के लिए वृद्धि अनुमान बढ़ाने और नीतिगत दरों को अपरिवर्तित रखने के रिजर्व बैंक के फैसले से शुक्रवार को बैंकिंग एवं अन्य शेयरों में जमकर लिवाली हुई। तेजी के बीच घरेलू शेयर बाजार के दोनों मानक सूचकांक सेंसेक्स और निफ्टी अपने नए उच्चस्तर पर बंद हुए।

कारोबार के दौरान निफ्टी ने 21000 का स्तर छू लिया पर ज्यादा देर तक वहां टिक नहीं पाया। अंत में निफ्टी 68.25 अंक चढ़कर 20,969.40 अंक के नए रिकॉर्ड स्तर पर बंद हुआ।

सेंसेक्स 303.91 अंक बढ़कर 69,825.60 अंक के अपने नए शिखर पर पहुंच गया। सूचकांक दिन में कारोबार के दौरान नए रिकॉर्ड स्तर 69,893.80 अंक तक भी गया।

सेंसेक्स में शामिल कंपनियों में से एचसीएल टेक में सर्वाधिक 2.69 प्रतिशत की तेजी दर्ज की गई। जेएसडब्ल्यू स्टील (2.44 प्रतिशत) और इन्फोसिस (1.67 प्रतिशत) भी खासी बढ़त में रहे। एचडीएफसी बैंक, टाइटन, एक्सिस बैंक और आईसीआईसीआई बैंक के शेयर भी चढ़कर बंद हुए। दूसरी तरफ आईटीसी, महिंद्रा एंड महिंद्रा और बजाज फाइनेंस के शेयरों में गिरावट का रुख रहा।

शेयर बाजार से मिले आंकड़ों के मुताबिक, विदेशी संस्थागत निवेशकों ने शुक्रवार को 3632 करोड़ रुपये मूल्य के शेयरों की शुद्ध खरीदारी की।

सोना 100 रुपये चढ़ा, चांदी 200 रुपये फिसली

बहुमूल्य धातुओं की कीमतों में तेजी के बीच राष्ट्रीय राजधानी के सर्राफा बाजार में शुक्रवार को सोने की कीमत 100 रुपये की बढ़त के साथ 63,050 रुपये प्रति 10 ग्राम रही। पिछले कारोबारी सत्र के अंत में सोने की कीमत 62,950 रुपये प्रति 10 ग्राम थी। हालांकि, चांदी की कीमत 200 रुपये लुढ़ककर 77,100 रुपये प्रति किलोग्राम रह गई। इससे पिछले कारोबारी सत्र में चांदी का बंद भाव 78,300 रुपये प्रति किलोग्राम था। वैश्विक बाजारों में सोना तेजी के साथ 2,032 डॉलर प्रति औंस हो गया।

FARNAZ

सबसे उन्नत ड्रोन हवा में 22 हजार फीट की ऊंचाई पर उड़ान भरेगा

दुनिया का सबसे उन्नत ड्रोन 'टेलन-ए' अंतरिक्ष की सैर करेगा। विश्व का सबसे बड़ा विमान 'रॉक' उसे 22,500 की ऊंचाई तक ले जाएगा। इसके बाद टेलन-ए वहां से उड़ान भरेगा। टेलन-ए को बनाने वाली कंपनी स्ट्रैटोलॉन्च ने यह घोषणा की है। इंजीनियर टेलन-ए को रॉक से जोड़ रहे हैं।

यह है उद्देश्य

हाइपरसोनिक 'टैलोन-ए' को पृथ्वी के वायुमंडल में ऊंचाई से रॉकेट लॉन्च करने के उद्देश्य से अंतरिक्ष तक पहुंचाया जा रहा है। यदि यह उड़ान सफल रही तो भविष्य में रॉकेट अंतरिक्ष से भी लॉन्च किए जा सकेंगे। इससे रॉकेट अंतरिक्ष में अधिक दूरी तक जा सकेंगे और ईंधन भी कम लगेगा। तीन दिसंबर को इसकी परीक्षण उड़ान सफल रही। इसका उद्देश्य यह समझना था कि इसकी प्रणोदन प्रणाली विभिन्न तापमानों पर कितनी अच्छी तरह से काम करती है।

हाइपरसोनिक ड्रोन

हाइपरसोनिक ड्रोन आम तौर पर ध्वनि की गति से कम से कम पांच गुना तेज उड़ान भरने में सक्षम होते हैं। पर टैलोन-ए के ध्वनि की गति से कम से कम छह गुना तेज गति तक पहुंचने की उम्मीद है।

रॉक पर दो इंजन

रॉक दो इंजन वाला विमान है। इसकी पंखुड़ियां 385 फीट तक फैली हुई हैं। यही वजह है कि इसे दुनिया का सबसे बड़ा विमान कहा जाता है। हालांकि, यह सवारी विमान नहीं है।

देश 30s

भारत माता की जय बोलने पर छात्र निलंबित

जयपुर। राजस्थान के बारां जिले में भारत माता की जय नारे लगाने पर आठ स्कूली छात्रों को निलंबित कर दिया गया। जिले के अंता कस्बे में स्थित इमैनुएल मिशन स्कूल की है। मामला सामने आने के बाद भाजपा कार्यकर्ताओं ने परिजनों संग विद्यालय में प्रदर्शन किया। उनका आरोप है कि बच्चों को भारत माता की जय बोलने से रोका गया। सभी पर कार्रवाई करते हुए स्कूल प्रशासन ने नोटिस थमाया और सात दिनों के लिए छात्रों को निलंबित कर दिया। भाजपा विधायक सहित अन्य लोगों ने स्कूल की मान्यता रद्द करने की मांग की है।

बलवंत सिंह राजोआना ने भूख हड़ताल खत्म की

चंडीगढ़। मौत की सजा पाए कैदी बलवंत सिंह राजोआना ने शुक्रवार को अकाल तख्त जत्थेदार ज्ञानी रघबीर सिंह के नेतृत्व में एक प्रतिनिधिमंडल द्वारा पटियाला जेल में उनसे मुलाकात के बाद अपनी भूख हड़ताल समाप्त कर दी। राजोआना ने शिरोमणि गुरुद्वारा प्रबंधक कमेटी (एसजीपीसी) पर उसकी ओर से दायर दया याचिका वापस लेने का दबाव बनाने के लिए मंगलवार को पटियाला सेंट्रल जेल के अंदर भूख हड़ताल शुरू कर दी थी।

छात्रवृत्ति दुरुपयोग में अधिकारी निलंबित

नागपुर। महाराष्ट्र के वर्धा जिले में अनुसूचित जाति (एससी) और अनुसूचित जनजाति समुदायों के छात्रों के भत्ते और छात्रवृत्ति के कथित दुरुपयोग के मामले में एक औद्योगिक प्रशिक्षण संस्थान (आईटीआई) के अधिकारियों को निलंबित कर दिया गया है। यह मुद्दा विधान परिषद में विपक्ष के नेता और शिवसेना (यूबीटी) के विधान पार्षद अंबादास दानवे के साथ-साथ भाजपा एमएलसी उमा खापरे और रामदास अंबतकर द्वारा प्रश्नों के जरिये उठाया गया था।

मधुमक्खी निगलने से युवक की मौत

भोपाल। मध्य प्रदेश के भोपाल में 22 वर्षीय युवक की पानी पीते समय गलती से मधुमक्खी को निगल लिया। मधुमक्खी ने उसकी जीभ और भोजन नली में डंक मार दिया। इससे सूजन के बाद युवक की मौत हो गई। पुलिस ने यह जानकारी दी। पुलिस निरीक्षक नरेंद्र कुलस्ते ने बताया कि बुधवार रात जिला मुख्यालय से लगभग 40 किलोमीटर दूर बैरसिया इलाके में मजदूर हिरेंद्र सिंह ने अपने घर में एक गिलास पानी पीते समय गलती से मधुमक्खी को निगल लिया।

ऐथनॉल बनाने पर प्रतिबंध अचानक लगा : पवार

नागपुर। महाराष्ट्र के उप मुख्यमंत्री अजित पवार ने शुक्रवार को कहा कि केंद्रीय सहकारिता मंत्री अमित शाह ने एथनॉल उत्पादन के लिए गन्ने के रस के उपयोग पर प्रतिबंध लगाने के फैसले पर समाधान निकालने का आश्वासन दिया है। पवार ने विधानसभा में कहा कि केंद्र का यह निर्णय ह्यअचानकह्न आया है। उन्होंने बताया कि देश में चीनी के शीर्ष उत्पादकों में से एक महाराष्ट्र में कई चीनी मिलों ने एथनॉल संयंत्र स्थापित करने में भारी निवेश किया है।

दुधवा टाइगर रिजर्व में शीतकालीन पर्यटन सत्र चल रहा है। यहां बाघों की खूब साइटिंग हो रही है। शुक्रवार को किशनपुर रेंज में झोपड़ी के पीछे से पर्यटकों को एक बाघ निहारता दिखा। इस रोमांचक क्षण की तस्वीर एक सफारी के चालक ने खींच ली। देखते ही देखते तस्वीर सोशल मीडिया पर वायरल हो गई। तस्वीर लोगों को रोमांचित कर रही है। ● हिन्दुस्तान

हिमाचल प्रदेश में शीतलहर से पारा गिरा, कश्मीर में भी अधिकांश स्थानों पर तापमान गिरने से मुसीबत

शिमला में सर्दी का सितम, झरना जमा

मौसम का मिजाज

शिमला/श्रीनगर, एजेंसी। हिमाचल प्रदेश में शुक्रवार तड़के राज्य में शीतलहर तेज हो गई। केलांग में रात का तापमान शून्य से छह डिग्री नीचे दर्ज किया गया। रात का तापमान हिमांक बिंदु से कई डिग्री नीचे गिरने के बाद मलिंग नाला में झरना जम गया। वहीं, कश्मीर में कई स्थानों पर शुक्रवार को न्यूनतम तापमान में गिरावट आई। घाटी में रातें शून्य से नीचे बनी रहीं।

मौसम विज्ञान विभाग ने कहा कि जनजातीय और हिमरेखा क्षेत्र में शीत लहर की स्थिति तेज हो गई है, क्योंकि केलांग का न्यूनतम तापमान छह डिग्री और सामान्य से दो डिग्री कम है। मनाली में तापमान शून्य से 0.8 डिग्री नीचे, कल्पा में 0.6 डिग्री, नारकंडा में 2.5 डिग्री, ऊना में 2.9 डिग्री, मंडी में तीन डिग्री, सोलन में 3.7 डिग्री, कुफरी में 4.7 डिग्री, उना में पांच डिग्री, डलहौजी में छह डिग्री और शिमला में 5.6 डिग्री, हवाई अड्डे जुब्बरहटी और धर्मशाला में आठ डिग्री तापमान रहा।

दार्जिलिंग की कंचनजंगा पर्वत श्रृंखला में मौजूद लोकप्रिय पर्यटन स्थल संदकफू में शुक्रवार को मौसम की पहली बर्फबारी हुई। ● प्रेट्र

बंगाल के सबसे ऊंचे स्थान संदकफू में बर्फबारी : कोलकाता। पश्चिम बंगाल के सबसे ऊंचे स्थान संदकफू में मौसम की पहली बर्फबारी का पर्यटकों ने खूब आनंद लिया और स्नोबॉल फाइट में शामिल हुए। मौसम विभाग का अनुमान है कि अगले तीन दिनों में पूर्वी भारत में न्यूनतम तापमान में तीन से पांच डिग्री सेल्सियस की कमी होगी। संदकफू और टोंग्लू में पहली बर्फबारी की खबर ने पर्यटकों को जिले के ऊंचे क्षेत्रों की ओर आने के लिए प्रेरित किया।

राजस्थान में तापमान गिरा: राजस्थान में सर्दी जोर पकड़ने लगी है। सीकर जिले के फतेहपुर में रात का तापमान सबसे कम 5 डिग्री सेल्सियस दर्ज किया गया। यह राज्य में सबसे सर्द स्थान रहा। फतेहपुर में रात का तापमान गिरकर पांच डिग्री सेल्सियस हो गया। वहीं सीकर और चुरू में न्यूनतम तापमान 6.0 और 6.6 डिग्री सेल्सियस दर्ज किया गया। न्यूनतम तापमान संगरिया (हनुमानगढ़) में 7.1 डिग्री, पिलानी में 8.0 डिग्री, सिरोही में 8.7 डिग्री, गंगानगर में 9.3 डिग्री सेल्सियस रहा।

बिहार में बढ़ेगी ठंड, आज से कोहरा सताएगा

मिचौंग तूफान के प्रभावों में कमी आने के बाद न्यूनतम तापमान नीचे आने लगा है। मौसमविदों के मुताबिक पटना सहित प्रदेश के अधिकतर जिलों के न्यूनतम तापमान में अगले तीन दिनों के दौरान दो से 4 डिग्री सेल्सियस की क्रमिक गिरावट होगी। शनिवार से सुबह के समय आसमान में कोहरा छाया रहेगा, जिस कारण और ठंड बढ़ेगी। हालांकि, दोपहर में आसमान साफ रहेगा और धूप खिले रहने की संभावना है।

झारखंड में बारिश थमी, ठिठुरन बढ़ेगी

रांची समेत पूरे झारखंड में मिचौंग तूफान का असर शुक्रवार को थम गया। सुबह में कुहासे के बाद हल्के बादल छाए हैं। पश्चिमी और उत्तर की ओर से हवाएं आने लगी हैं और राज्य में ठंड बढ़ा रही हैं। राज्य में न्यूनतम तापमान में चार से पांच डिग्री की कमी आ सकती है।

चंद्रबाबू की याचिका पर सुनवाई होगी

नई दिल्ली, एजेंसी। सुप्रीम कोर्ट कौशल विकास निगम घोटाला मामले में तेदेपा प्रमुख एन. चंद्रबाबू नायडू की जमानत के खिलाफ आंध्र प्रदेश सरकार की याचिका पर 19 जनवरी को सुनवाई करेगा।

नायडू की ओर से पेश वरिष्ठ वकील हरीश साल्वे द्वारा सरकार की ओर से याचिका पर जवाब दाखिल करने के लिए समय मांगे जाने के बाद न्यायमूर्ति बेला एम. त्रिवेदी और न्यायमूर्ति सतीश चंद्र शर्मा की पीठ ने शुक्रवार को मामले में सुनवाई स्थगित कर दी।

आरपीएफ कांस्टेबल की जमानत का विरोध

मुंबई, एजेंसी। चलती ट्रेन में अपने वरिष्ठ सहकर्मी और तीन अन्य यात्रियों की हत्या के आरोपी तथा बर्खास्त आरपीएफ कांस्टेबल चेतनसिंह चौधरी के मन में एक विशेष समुदाय के प्रति क्रोध और द्वेष का भाव था और उसने अपने इस कृत्य के लिये कोई पछतावा नहीं दिखाया। जमानत पर अपनी प्रतिक्रिया में पुलिस ने यह बात कही।

इस साल 31 जुलाई को, चौधरी ने जयपुर-मुंबई सेंट्रल एक्सप्रेस ट्रेन में अपने वरिष्ठ सहयोगी सहायक उप निरीक्षक टीका राम मीणा और तीन यात्रियों की कथित तौर पर गोली मारकर हत्या कर दी थी।

'महायुति' गठबंधन में नवाब मलिक पर घमासान मचा

नागपुर, एजेंसी। सत्तारूढ़ 'महायुति' गठबंधन में पूर्व मंत्री नवाब मलिक को शामिल करने पर महाराष्ट्र की राजनीति में घमासान मचा है।

महाराष्ट्र के उपमुख्यमंत्री देवेन्द्र फडणवीस द्वारा अपने सहयोगी अजित पवार को पत्र लिखकर सत्तारूढ़ 'महायुति' गठबंधन में नवाब मलिक को शामिल करने पर आपत्ति जताए जाने के एक दिन बाद राकांपा के नेता और राज्यसभा सदस्य प्रफुल्ल पटेल ने शुक्रवार को कहा कि मलिक एक वरिष्ठ सहयोगी है और महाराष्ट्र विधानसभा में वह कहां बैठते हैं, यह कोई मुद्दा नहीं है। वहीं, अजित पवार ने कहा कि वे मलिक का पक्ष सुनने के बाद अपना और अपनी पार्टी का रुख सामने रखेंगे। जबकि सुप्रिया सुले ने भाजपा पर अजित गुट को फंसाने का आरोप लगाया। वहीं, महाराष्ट्र भाजपा प्रमुख चन्द्रशेखर बावनकुले ने फडणवीस के रुख का समर्थन किया।

अजित पवार के नेतृत्व वाले राकांपा गुट के कार्यकारी अध्यक्ष पटेल ने कहा कि उन्होंने मलिक के राजनीतिक विचारों को लेकर उनसे अभी बात नहीं है। पटेल ने यहां संवाददाताओं से कहा कि फडणवीस द्वारा पवार को लिखे गए पत्र को संदर्भ से बाहर नहीं लिया जाना चाहिए। पटेल ने शुक्रवार को यहां दोनों उपमुख्यमंत्रियों से विधान भवन में मुलाकात भी की। पटेल ने विधान भवन पहुंचने के बाद पहले फडणवीस से 15 मिनट से अधिक समय तक बातचीत की। इसके बाद पटेल ने अजित पवार से उनके कार्यालय में मुलाकात की।

'इकबाल मिर्ची से जुड़े लोगों के नाम सार्वजनिक करें'

नागपुर। महाराष्ट्र विधान परिषद में नेता प्रतिपक्ष अंबादास दानवे ने शुक्रवार को कहा कि उन्होंने उपमुख्यमंत्री देवेन्द्र फडणवीस को पत्र लिखकर उन लोगों के नाम उजागर करने का आग्रह किया है जिनके गैंगस्टर और मादक पदार्थ तस्कर इकबाल मिर्ची से संबंध थे।

पहले मलिक से बात करेंगे: अजित पवार

महाराष्ट्र के उपमुख्यमंत्री अजित पवार ने शुक्रवार को कहा है कि उनका राकांपा समूह दो जुलाई को सत्तारूढ़ गठबंधन 'महायुति' में शामिल हुआ था और मलिक यह सब होने के बाद विधानसभा में आए। उन्होंने कहा, 'मैं उनका (मलिक का) पक्ष सुनने के बाद अपना और अपनी पार्टी का रुख सामने रखूंगा।'

पटेल ने कहा, 'हमने दो जुलाई को महायुति सरकार में शामिल होने का निर्णय लेने के बाद मलिक से उनके राजनीतिक विचारों को लेकर बात नहीं की है। चिकित्सकीय आधार पर मिली जमानत पर उनकी (जेल से) रिहाई के बाद हमने उनसे शिष्टाचार मुलाकात की थी।' राकांपा के राष्ट्रीय प्रवक्ता क्वाइड क्रैस्टो ने कहा कि पार्टी प्रवक्ता के तौर पर मलिक ने अजित पवार गुट के कई नेताओं के लिए संघर्ष किया। उन्होंने कहा, 'मैं इसकी पुष्टि कर सकता हूं क्योंकि मैं उस यात्रा का अभिन्न हिस्सा था।'

'राज्य सरकार आदेश के बाद ही जगती है'

मुंबई, एजेंसी। बंबई हाईकोर्ट ने मई 2024 तक अग्नि सुरक्षा नियमों एवं विनियमों की अधिसूचना जारी किये जाने की सूचना मिलने के बाद शुक्रवार को कहा कि जब तक अदालत ने आदेश नहीं जारी किया तब तक महाराष्ट्र सरकार ने कोई कदम नहीं उठाया। कोर्ट ने टिप्पणी में कहा कि जब अदालत ने आदेश दिया, तभी जाकर आपकी नींद खुली।

हाईकोर्ट ने विशेषज्ञ समिति द्वारा इस साल फरवरी में रिपोर्ट सौंप दिये जाने के बाद भी अग्नि सुरक्षा नियम एवं विनियम को लागू करने में हीलाहवाली करने को लेकर इस सप्ताह के प्रारंभ में राज्य सरकार को खूब लताड़ा था।

मैं कानून और संविधान का सेवक: चंद्रचूड़

नई दिल्ली, विशेष संवाददाता। देश के मुख्य न्यायाधीश डीवाई चंद्रचूड़ ने शुक्रवार को खुद को एक न्यायाधीश के रूप में कानून और संविधान का सेवक बताते हुए कहा कि उन्हें निर्धारित कानून का पालन करना होगा।

उन्होंने यह टिप्पणी तब की जब एक वकील ने न्यायाधीशों की नियुक्ति के लिए सुप्रीम कोर्ट की कॉलेजियम प्रणाली में सुधार के साथ ही, वरिष्ठ अधिवक्ता के पद को समाप्त किये जाने की जरूरत का उल्लेख किया।

मुख्य न्यायाधीश डीवाई चंद्रचूड़, न्यायमूर्ति जेबी पारदीवाला और न्यायमूर्ति मनोज मिश्रा की पीठ जब

कहा, मुझे निर्धारित कानून का पालन करना होगा

अदालती कार्यवाही के लिए बैठी तो अधिवक्ता मैथ्यूज जे. नेदुम्पारा ने अदालत के समक्ष मामले का उल्लेख किया। सीजेआई चंद्रचूड़ ने कहा कि आपको अपने दिल की बात सुनने की आजादी है, मुख्य न्यायाधीश के रूप में, बल्कि इससे भी अधिक महत्वपूर्ण, एक न्यायाधीश के रूप में मैं कानून और संविधान का सेवक हूं।

अभिनेता जूनियर महमूद का निधन

दुखद

मुंबई, एजेंसी। मशहूर चरित्र अभिनेता जूनियर महमूद का कैंसर के कारण शुक्रवार को निधन हो गया। वह 68 वर्ष के थे। उन्होंने 'कारवां', 'हाथी मेरे साथी' और 'मेरा नाम जोकर' जैसी फिल्मों में अपने बेहतरीन अभिनय से पहचान कायम की थी।

जूनियर महमूद के छोटे बेटे हसनैन सैय्यद ने कहा, मेरे पिता कैंसर से जूझ रहे थे और उनका गुरुवार रात दो बजे निधन हो गया। उनकी हालत पिछले 17 दिन से गंभीर बनी हुई थी। उनका एक महीने में 35 से 40 किलोग्राम वजन कम हो गया था।

जूनियर महमूद का असली नाम नईम सैय्यद था। उन्होंने एक बाल कलाकार के रूप में 'मोहब्बत जिंदगी है' (1966) व 'नौनिहाल' (1967) से फिल्मी कॅरियर की शुरुआत की थी। दिवंगत हास्य कलाकार महमूद ने 1968 में रिलीज हुई फिल्म 'सुहाग रात' में उनके साथ काम किया था और इसी दौरान उन्होंने सैय्यद को जूनियर महमूद नाम दिया था। उन्होंने चार दशक में 250 से ज्यादा फिल्मों में काम किया।

अभिनेता के करीबी मित्र सलाम काजी ने बताया कि जब उनका वजन कम होने लगा तो उनके परिवार ने उन्हें टाटा मेमोरियल अस्पताल ले जाने का फैसला किया। वहां चिकित्सकों ने जांच के बाद बताया कि उनके फेफड़े एवं लीवर में कैंसर है और उनके पेट में एक ट्यूमर है। उन्हें पीलिया भी था।

अभिनेता का सांताक्रूज कब्रिस्तान में अंतिम संस्कार किया जाएगा। उन्हें उसी कब्रिस्तान में दफन किया जाएगा जहां उनकी मां को दफनाया गया था।

जितेंद्र से मिलने की इच्छा जताई थी

जूनियर महमूद ने अभिनेताओं जितेंद्र और सचिन पिलगांवकर से मिलने की इच्छा व्यक्त की थी। इसके बाद दोनों ने मंगलवार को उनके आवास पर महमूद मुलाकात की थी। जितेंद्र ने 'सुहाग रात' और 'कारवां' सहित कई फिल्मों में जूनियर महमूद के साथ काम किया था।

मसरूर वानी मामले की एनआईए जांच

श्रीनगर, एजेंसी। जम्मू-कश्मीर पुलिस इंस्पेक्टर मसरूर अहमद वानी की हत्या की जांच राष्ट्रीय जांच एजेंसी (एनआईए) को सौंप दी गई है। शुक्रवार को एक वरिष्ठ पुलिस अधिकारी ने यह जानकारी दी। वानी को अक्तूबर में श्रीनगर में क्रिकेट खेलते समय लश्कर के आतंकवादी ने गोली मार दी थी, जिसके बाद गुरुवार को दिल्ली के एम्स में दम तोड़ दिया था।

शुक्रवार को यहां सिविल लाइन में पुष्पांजलि समारोह आयोजित किया गया, जिसमें उन्हें श्रद्धांजलि दी गई। इस दौरान अतिरिक्त पुलिस महानिदेशक (कानून एवं व्यवस्था) विजय कुमार ने कहा, मामला एनआईए को सौंप दिया गया है। एनआईए व जम्मू-कश्मीर पुलिस संयुक्त रूप से इसकी जांच करेगी। उन्होंने बताया कि पुलिस को मामले में कुछ सुराग मिले हैं और जांच जारी है।

एसओपी के बारे में करे जागरूक : एडीजीपी ने कहा कि कानून एवं व्यवस्था बनाए रखना जनता की बुनियादी जरूरत और अधिकार है और जो व्यक्ति, अलगाववादी, आतंकवादी इसे बिगाड़ने की कोशिश करेगा, उनसे सख्ती से निपटा जाएगा। उन्होंने कहा कि इसमें शामिल लोगों को जल्द ही न्याय के कठघरे में लाया जाएगा। फिलहाल, मामले की जांच जारी है।

शहीद बेटे की तस्वीर को मां ने सीने से लगाकर चूमा

श्रीनगर। शहीद इंस्पेक्टर मसरूर अहमद वानी का तिरंगे में लिपटा ताबूत जैसे ही शुक्रवार को श्रीनगर पहुंचा, यहां मौजूद परिवार और सहकर्मियों की आंखों में आंसू आ गए। आतंकी हमले में मारे गए पुलिसकर्मी को अंतिम विदाई देने के लिए भारी मात्रा में भीड़ एकत्रित हुई। पुलिस अधिकारी वानी की मां ने ताबूत के सामने रखी अपने बेटे की तस्वीर ली और उसे कई बार चूमा। वह हर बार यह कहती, मैं अपने बेटे को एक बार और चूमना चाहती हूं और बिलख पड़ती। इस दौरान वहां मौजूद पुलिस अधिकारियों की भी आंखें नम हो गई।

'सिर्फ कानून से दहेज पर अंकुश नहीं होगा'

तिरुवनंतपुरम। केरल के राज्यपाल आरिफ मोहम्मद खान ने शुक्रवार को दहेज की बुराई के खिलाफ व्यापक जागरूकता का आह्वान किया। उन्होंने कहा कि सिर्फ कानून और हलफनामे ही समस्या का समाधान नहीं लाएंगे।

खान यहां सरकारी मेडिकल कॉलेज की 27 वर्षीय स्नातकोत्तर छात्रा शहाना आत्महत्या मामले पर बोल रहे थे, जिसने दहेज के कारण अपने मंगेतर के शादी के प्रस्ताव से पीछे हटने के बाद आत्महत्या कर ली थी। उन्होंने कहा, लड़कियों को भावनात्मक रूप से अधिक लचीला बनाना माता-पिता, शिक्षकों और समाज की जिम्मेदारी है।

पीएफआई प्रतिबंध के खिलाफ हाईकोर्ट पहुंची

नई दिल्ली, एजेंसी। पीएफआई ने केंद्र द्वारा उस पर लगाए गए पांच साल के प्रतिबंध को बरकरार रखने वाले गैरकानूनी गतिविधियां रोकथाम अधिनियम (यूएपीए) न्यायाधिकरण के आदेश को चुनौती देते हुए शुक्रवार को दिल्ली हाईकोर्ट का रुख किया।

कार्यवाहक मुख्य न्यायाधीश मनमोहन और न्यायमूर्ति मिनी पुष्करणा की पीठ ने संगठन के अधिवक्ता से याचिका के कानूनी दायरे की जांच करने को कहा। पीठ ने कहा कि वह इस मामले में अपीलीय अदालत के रूप में कार्य नहीं कर सकती। पीठ ने कहा कि संविधान के अनुच्छेद 226 और 227 के तहत उसका अधिकार क्षेत्र सीमित है क्योंकि यह उसे केवल प्राकृतिक न्याय और निर्णय लेने जैसे पहलुओं की समीक्षा करने का अधिकार देता है।

याचिका के प्रारूप पर आपत्ति जताई: अतिरिक्त सॉलिसिटर जनरल चेतन शर्मा ने याचिका में उठाए गए कुछ आधारों के खिलाफ अपनी आपत्ति जताई और कहा कि दलीलों को सुधारा जाना चाहिए।

तैयारी

रामायण काल के प्रमुख प्रसंगों का मनमोहक चित्रण कराएगी योगी सरकार, भूतल और प्रथम तल का काम 31 दिसंबर तक पूरा होगा

अयोध्या की दीवारों पर टेराकोटा की मिट्टी से बनेंगी कलाकृतियां

राम मंदिर 44 दिन शेष

लखनऊ, विशेष संवाददाता। अयोध्या विकास प्राधिकरण (एडीए) श्रीराम जन्मभूमि मंदिर की ओर जाने वाले सभी प्रमुख मार्गों की दीवारों को टेराकोटा फाइन क्ले म्यूरल कलाकृतियों से सजाएगी।

इस क्रम में रिक्वेस्ट फॉर प्रपोजल (आरएफपी) माध्यम से एजेंसी आबद्ध करने के लिए आवेदन मांगे हैं। एडीए का उद्देश्य अयोध्या शहर में पर्यटन को बढ़ावा देने में सक्रिय भूमिका निभाने का है और वह इसे सार्वजनिक निजी भागीदारी के माध्यम से करना चाहता है। एडीए ने केंद्र तथा राज्य सरकार के दृष्टिकोण को लागू करने की योजना को क्रियान्वित करना शुरू कर दिया है जिसके अनुसार वर्ष 2047 तक अयोध्या को वैश्विक आध्यात्मिक राजधानी के रूप में विकसित करने पर लक्ष्य केंद्रित किया जा रहा है।

अयोध्या में शुक्रवार को राम जन्मभूमि स्थल पर चलता निर्माण कार्य।

धर्म पथ समेत प्रमुख मार्गों पर स्थापित होंगी कलाकृतियां : एडीए के अनुसार, प्रतिष्ठित धर्म पथ रोड के किनारे टेराकोटा कलाकृतियों व भित्तिचित्रों की आगामी डिजाइन, निर्माण और स्थापना, इसकी समकालीन जीवंतता को बढ़ाने के साथ-साथ अयोध्या की विरासत को संरक्षित करने के लिए प्रतिबद्धता का एक प्रमाण है।

राम मंदिर के भूतल पर फर्श का काम पूरा, घिसाई शुरू

अयोध्या। रामनगरी अयोध्या में श्रीरामजन्मभूमि पर बन रहे भव्य मंदिर के भूतल पर गर्भगृह पूरी तरह से तैयार है। फर्श का काम पूरा हो चुका है। मकराना मार्बल से बनी फर्श पर अब घिसाई का काम चल रहा है। 15 दिसंबर तक घिसाई का काम पूरा हो जाएगा। इसके बाद पॉलिश कर इसे प्राण प्रतिष्ठा के लिए तैयार कर दिया जाएगा। भूतल व प्रथम तल का काम पूरा करने के लिए निर्माण समिति ने 31 दिसंबर तक का लक्ष्य लिया है।

बाल यौन शोषण सामग्री हटाने के लिए नोटिस

नई दिल्ली, एजेंसी। सरकार ने टेलीग्राम, यूट्यूब और एक्स सहित सोशल मीडिया मंचों को सभी बाल यौन शोषण सामग्री और ऐसी सामग्री प्रसारित करने वाले समूहों को हटाने के लिए नोटिस जारी किया है।

इलेक्ट्रॉनिक्स और आईटी राज्य मंत्री राजीव चंद्रशेखर ने कहा कि सोशल मीडिया मंचों को सूचित किया गया है कि मौजूदा नियम, सोशल मीडिया फर्मों सहित मध्यस्थों पर उचित निगरानी करने के लिए दायित्व डालते हैं। यदि वे ऐसा करने में विफल रहते हैं तो उनके दायित्व से उन्हें छूट नहीं मिलेगी। उन्होंने कहा कि सोशल मीडिया मंचों को उचित प्रयास करने की आवश्यकता है।

विश्व व्यापार में अपनी हिस्सेदारी बढ़ाने के लिए लगातार पहल: सरकार विश्व व्यापार में अपनी हिस्सेदारी बढ़ाने के लिए प्रमुख देशों के साथ व्यापार समझौते करने के लिए लगातार पहल कर रही है। वाणिज्य और उद्योग राज्य मंत्री अनुप्रिया पटेल ने शुक्रवार को संसद को यह जानकारी दी। वाणिज्य और उद्योग राज्य मंत्री पटेल ने राज्यसभा को एक लिखित उत्तर में बताया कि इन पहलों में द्विपक्षीय बैठकें, अंशधारक परामर्श और व्यापार आंकड़ों का आदान-प्रदान शामिल है।

गायक सौरिन को वारंट जारी

भुवनेश्वर, एजेंसी। ओडिशा की एक अदालत ने यौन उत्पीड़न मामले में फरार उड़िया गायक सौरिन भट्ट के खिलाफ गैर-जमानती वारंट (एनबीडब्ल्यू) जारी किया है। पुलिस ने शुक्रवार को यह जानकारी दी।

एक महिला की शिकायत के आधार पर जून में कटक के महिला थाने में सौरिन के खिलाफ मामला दर्ज किया गया था। पुलिस ने बताया कि महिला ने उस पर शादी का झूठा वादा करने, धोखाधड़ी, यातना और शोषण का आरोप लगाया।

जांच के दौरान पुलिस ने गायक को गिरफ्तार करने के लिए कई जगहों पर छापेमारी की। कटक के अतिरिक्त डीसीपी अनिल मिश्रा ने कहा, वह काफी समय से गायब है।

दुनिया के सबसे लोकप्रिय नेताओं में नरेंद्र मोदी शीर्ष पर

सर्वेक्षण

वाशिंगटन, एजेंसी। दुनिया के सबसे लोकप्रिय नेताओं की सूची में प्रधानमंत्री नरेंद्र मोदी ने पहला स्थान हासिल किया है। अमेरिका स्थित कंसल्टेंसी फर्म मॉर्निंग कंसल्ट के एक सर्वेक्षण के अनुसार वह 76 फीसदी लोगों के पसंदीदा नेता हैं।

सर्वेक्षण के मुताबिक, अमेरिकी राष्ट्रपति जो बाइडन इस सूची में आठवें स्थान पर हैं, जिन्हें 37 फीसदी लोगों ने अपना पसंदीदा नेता बताया। 29 नवंबर से पांच दिसंबर तक के आंकड़ों के आधार पर ये रिपोर्ट जारी की गई है। बता दें कि मॉर्निंग कंसल्ट ने इसी साल सितंबर में प्रधानमंत्री मोदी को विश्व स्तर पर सबसे अधिक विश्वसनीय नेता बताया था। तब भी वह 76% लोगों की पसंद रहे थे।

08 नंबर पर पहुंचे सूची में अमेरिका के राष्ट्रपति जो बाइडन

कौन किस पायदन पर

स्थान	देश	राष्ट्रप्रमुख	कितनों को पसंद	कितनों को नहीं	कोई राय नहीं
1.	भारत	प्रधानमंत्री नरेंद्र मोदी	76 फीसदी	18 फीसदी	6 फीसदी
2.	मैक्सिको	राष्ट्रपति एन्ड्रेस मैनुअल लोपेज ओब्रेडोर	66 फीसदी	29 फीसदी	5 फीसदी
3.	स्विट्जरलैंड	राष्ट्रपति एलेन बर्सेट	58 फीसदी	28 फीसदी	14 फीसदी
4.	ब्राजील	राष्ट्रपति लुइज इनासियो लूला दा सिल्वा	49 फीसदी	44 फीसदी	7 फीसदी
5.	ऑस्ट्रेलिया	प्रधानमंत्री एंथोनी अल्बानीज	47 फीसदी	42 फीसदी	11 फीसदी
6	इटली	प्रधानमंत्री जियोर्जिया मेलोनी	41 फीसदी	52 फीसदी	7 फीसदी

66 फीसदी वोट के साथ मैक्सिको के राष्ट्रपति लोपेज दूसरे नंबर पर

06 स्थान पर इटली की प्रधानमंत्री मेलोनी ने मॉर्निंग कंसल्ट के सर्वेक्षण में जगह बनाई

80 फीसदी भारतीयों की पहली पसंद

अमेरिकी थिंक टैंक प्यू रिसर्च सेंटर के इस साल अगस्त में जारी सर्वे के अनुसार देश में रहने वाले तकरीबन 80 फीसदी भारतीय प्रधानमंत्री मोदी के प्रति सकारात्मक रवैया रखते हैं। यानी हर 10 में से आठ भारतीयों की पसंद प्रधानमंत्री मोदी हैं। इनमें 55 फीसदी भारतीय ऐसे हैं जिन्होंने प्रधानमंत्री मोदी को अपनी पहली पसंद बताया है, वो उन्हें काफी पसंद करते हैं। जबकि 20 फीसदी आबादी पीएम मोदी को पसंद नहीं करती या वो उनकी पहली पसंद नहीं हैं। दुनिया के 12 देशों के वयस्क नागरिकों से प्रधानमंत्री मोदी के संबंध में उनकी राय पूछी गई।

बाइडन के बेटे हंटर पर नौ आरोपों में अभियोग लगा

वाशिंगटन, एजेंसी। अमेरिकी में राष्ट्रपति चुनाव से पहले जो बाइडन की मुश्किलें बढ़तीं नजर आ रहीं हैं। गुरुवार को उनके बेटे हंटर बाइडन पर कैलिफोर्निया में नौ कर आरोपों का अभियोग लगाया गया।

डेलावेयर में भी 2018 में बंदूक की अवैध खरीदारी के अलावा हंटर पर गुंडागर्दी के तीन और दुराचार के छह नए आरोप लगाए गए हैं। अमेरिका में मादक पदार्थ का सेवन करने वाला शख्स अपने पास कोई हथियार नहीं रख सकता है, लेकिन आरोपों के अनुसार हंटर ने ऐसा कर अमेरिकी कानून का उल्लंघन किया था।

दुबई में आयोजित वार्ता में कहा, स्पष्ट परिभाषा निर्धारित कर पारदर्शिता लाई जाए

भारत ने जलवायु वित्त के मुद्दे पर विकसित देशों को आड़े हाथ लिया

COP28 UAE — जलवायु कार्रवाई सम्मेलन

नई दिल्ली, विशेष संवाददाता। दुबई में चल रही जलवायु वार्ता में जलवायु वित्त के मामले पर भारत ने विकसित देशों को आड़े हाथों लिया। भारत ने कहा कि जलवायु वित्त की स्पष्ट परिभाषा निर्धारित कर उसमें पारदर्शिता लाए जाने की जरूरत है। केंद्रीय वन एवं पर्यावरण मंत्री भूपेंद्र यादव ने शुक्रवार को मंत्री स्तरीय वार्ता में बोलते हुए यह बात कही।

यादव ने कहा कि जलवायु वित्त को लेकर परिभाषा की कमी के कारण उस पर विश्वास और पारदर्शिता की कमी होती है, जबकि यह क्रिस्टल की तरह स्पष्ट होनी चाहिए। उन्होंने कहा कि ओईसीडी के अनुसार 2020 में विकसित देशों द्वारा प्रदान किए गए जलवायु वित्त का अनुमान 83 अरब डॉलर लगाया गया है। जबकि ऑक्सफेम की जलवायु वित्त रिपोर्ट के अनुमान को मानें तो यह महज 21 से 24.5 अरब डॉलर ही थी। बता दें कि विकसित देशों को प्रतिवर्ष 100 अरब डालर की राशि जलवायु वित्त के लिए प्रदान करनी थी। यह लक्ष्य अभी तक पूरा नहीं हो पा रहा है। जबकि भारत की अध्यक्षता में हुई जी-20 की बैठक में जलवायु वित्त के लिए सालाना 5 खरब डालर राशि की जरूरत बताई गई है।

विकसित देशों को संसाधन बढ़ाने की जरूरत : यादव ने एक और मुद्दे पर रोशनी डालते हुए कहा कि मामूली संसाधन प्रवाह पर विकसित देशों द्वारा उन्नत प्रावधान और गतिशीलता के माध्यम से कई गुना बढ़ाने की आवश्यकता है, जिसमें वित्तीय तंत्र और नवीन उपकरण शामिल हैं। इसमें किफायती कीमत पर वित्त का प्रवाह अपतटीय पवन, बैटरी भंडारण जैसी प्रौद्योगिकी तक पहुंच होना चाहिए। क्योंकि इनके अभाव में विकासशील देशों के लिए यूएनएफसीसीसी और पेरिस समझौते पर अपनी प्रतिबद्धताओं को पूरा करना संभव नहीं होगा। यादव ने कहा कि आज कई सवाल पूछे जा रहे हैं। इन सभी में सबसे प्रासंगिक है, न्यूनतम अल्पकालिक कार्रवाई पर सहमति बनाना और सुनिश्चित करना। उन्होंने कहा कि न्यूनतम अल्पकालिक कार्रवाई, जिसे प्राथमिकता देने और मिलकर काम करने की आवश्यकता है, वह जलवायु वित्त की परिभाषा है।

ईयू के कार्बन कर का मुद्दा उठाएंगे: पीयूष

नई दिल्ली। भारत कुछ आयातित वस्तुओं पर कार्बन कर लगाने की ईयू की योजना का मुद्दे उसके साथ उठाएगा। साथ ही जरूरत पड़ने पर इसका विरोध भी करेगा। वाणिज्य एवं उद्योग मंत्री पीयूष गोयल ने यह बात कही। सीबीएएम (कार्बन बॉर्डर एडजस्टमेंट मैकेनिज्म) या कार्बन कर (एक तरह का आयात शुल्क) एक जनवरी, 2026 से लागू होगा। गोयल ने कहा, हम देखेंगे कि अगर सीबीएएम आता है तो इससे अपना फायदा कैसे निकाल सकते हैं।

अपमान का सामना कर रहे जलवायु कार्यकर्ता

नई दिल्ली। एक तरफ जहां जलवायु कार्यकर्ताओं की अत्यधिक सक्रियता से नीति निर्माताओं पर कार्बन उत्सर्जन में कमी लाने का दबाव बन रहा है, वहीं दूसरी तरफ सोशल मीडिया प्लेटफार्म पर उन्हें ऑनलाइन हिंसा और अपमान का सामना करना पड़ा रहा है। क्लाइमेट एक्शन अगेंस्ट डिसइनफॉरमेशन की एक ताजा रिपोर्ट के अनुसार, एक्स पर 2,20000 से ज्यादा पोस्ट में जलवायु कार्यकर्ताओं के लिए आपत्तिजनक शब्दों का इस्तेमाल हुआ।

ऋणदाताओं की प्राथमिकता में अक्षय ऊर्जा परियोजनाएं

नई दिल्ली। देश में कोयला बिजली संयंत्र 2022 में लगातार दूसरे साल प्रोजेक्ट फायनेंसिंग के लिए उधार हासिल करने में विफल रहे। सेंटर फॉर फाइनेंशियल अकाउंटेबिलिटी और क्लाइमेट ट्रेंड्स द्वारा किए गए विश्लेषण में यह जानकारी आई है। इसका मतलब है कि अब ऋणदाताओं की प्राथमिकता रिन्यूबल ऊर्जा परियोजनाएं हैं। साल 2022 में वित्तीय समापन हासिल करने वाली सभी ऊर्जा परियोजनाएं विशेष रूप से रिन्यूबल एनर्जी से संबंधित थीं।

जिंदल स्टील कार्बन उत्सर्जन में कमी लाएगा

नई दिल्ली। जलवायु वार्ता में भारत की सबसे बड़ी इस्पात कंपनी जिंदल स्टेनलेस लिमिटेड (जेएसएल) ने ऐलान किया है कि वह 2035 से पहले अपने उत्सर्जन में 50 फीसदी की कमी का लक्ष्य हासिल करेगी। कंपनी को भारत के पवेलियन में आयोजित कार्यक्रम में कार्बन मुक्त पहल पर जानकारी साझा करने के लिए आमंत्रित किया गया था।

पुतिन ने राष्ट्रपति पद का चुनाव लड़ने की घोषणा की

मॉस्को, एजेंसी । रूस के राष्ट्रपति व्लादिमीर पुतिन ने घोषणा कर दी है कि वह राष्ट्रपति पद के लिए 2024 में होने वाला अगला चुनाव भी लड़ेंगे। रूस की सरकारी मीडिया ने यह जानकारी दी।

पुतिन ने इस घोषणा से छह साल के एक और कार्यकाल के लिए अपनी इच्छा जाहिर कर दी है, जिसमें उनका जीतना तय माना जा रहा है। लगभग एक चौथाई सदी तक सत्ता में रहने के बाद और यूक्रेन युद्ध के काफी महंगा साबित होने के बावजूद पुतिन को अभी भी व्यापक समर्थन प्राप्त है। इसी साल वैगनर के नेता येवगेनी प्रिगोजिन ने पुतिन के खिलाफ विद्रोह कर दिया था जिससे अटकलें लगाई जाने लगीं कि पुतिन रूस में अपनी पकड़ खो रहे हैं। लेकिन एक सर्वे के अनुसार रूस में अभी भी लगभग 80 प्रतिशत लोग पुतिन को राष्ट्रपति के रूप में देखना चाहते हैं।

यूक्रेन युद्ध के बावजूद पुतिन को व्यापक समर्थन प्राप्त

कनाडा में विदेशी छात्रों के लिए पढ़ाई की राह मुश्किल

ओटावा, एजेंसी। जस्टिन ट्रूडो सरकार ने पढ़ाई के लिए कनाडा आने वाले विदेशी छात्रों को बड़ा झटका दिया है। नए फैसले के अनुसार अब विदेशी छात्रों के पास कनाडा में रहने और पढ़ाई के लिए पहले से ज्यादा पैसे होने चाहिए। उन्हें अपना मजबूत फाइनेंशियल बैकग्राउंड दिखाना होगा।

कनाडा के आप्रवासन, शरणार्थी और नागरिकता मंत्री मार्क मिलर ने इसकी घोषणा करते हुए बताया कि ये नया फैसला 1 जनवरी, 2024 से लागू हो जाएगा। अब कनाडा सरकार अंतरराष्ट्रीय छात्रों के लिए जीवन यापन की लागत सीमा 10 हजार डॉलर से बढ़ाकर 20,635 डॉलर करने जा रही है। भारत से बड़ी संख्या में छात्र कनाडा उच्च शिक्षा के लिए जाते हैं। तकरीबन 1.50 लाख युवा हर साल यहां के संस्थानों में प्रवेश लेते हैं। कनाडा के इस कदम से पढ़ाई के लिए जाने वाले छात्रों की संख्या प्रभावित होगी।

लाइव हिन्दुस्तान 30s

स्मृति ईरानी पिता संग पीएम से मिलीं

नई दिल्ली। केंद्रीय मंत्री स्मृति ईरानी और उनके पिता ने गुरुवार को प्रधानमंत्री नरेंद्र मोदी से मुलाकात की। भाजपा नेता ने इसकी तस्वीर इंस्टाग्राम पर पोस्ट करते हुए मजेदार कैप्शन दिया है। कैप्शन की हेडिंग जब बॉस पिता से मिले हैं। उन्होंने इस मुलाकात की तुलना स्कूल में अभिभावक-शिक्षक बैठक से की है। स्मृति ईरानी ने पिता अजय कुमार मल्होत्रा और प्रधानमंत्री मोदी की पोस्ट करते हुए लिखा कि जब बॉस पिता से मिलते हैं और आप प्रार्थना करते हैं कि वे आपकी शिकायत नहीं करें।

पाकिस्तान से लौटी अंजू से पुलिस ने की पूछताछ

भिवाड़ी। कुछ महीने पहले भारत से पाकिस्तान गई अंजू वापस अपने देश आ गई है। अब उस पर पुलिस और जांच एजेंसियां की नजरें हैं। ऐसे में उसकी मुश्किलें और बढ़ गई हैं। उसके खिलाफ उसके पति अरविंद ने भी पुलिस में शिकायत दर्ज करवाई है। इसी वजह से राजस्थान के भिवाड़ी से पुलिस पूछताछ करने के लिए अंजू के पास पहुंची। वहां पुलिस ने अंजू के बयान को रिकॉर्ड किया और उसकी वीडियो रिकॉर्डिंग करवाई। पूछताछ में उसने बताया कि वह ईसाई धर्म को मानती है।

इस साल 94 मीडियाकर्मियों की हत्या हुई

ब्रसेल्स। 2023 में दुनिया भर में 94 मीडियाकर्मियों की मौत हुई। पत्रकारों का प्रतिनिधित्व करने वाले वैश्विक संगठन इंटरनेशनल फेडरेशन ऑफ जर्नलिस्ट्स (आईएफजे) ने यह जानकारी दी। आईएफजे के अनुसार, पिछले 30 वर्षों में किसी भी संघर्ष के दौरान इतनी अधिक संख्या में पत्रकारों की जान नहीं गई जितने पत्रकार हमास -इजरायल के युद्ध में मारे गए । आईएफजे ने मीडिया कर्मियों की मौत की अपनी वार्षिक गणना के अनुसार बताया कि इस साल अब तक 94 पत्रकार मारे गए हैं और लगभग 400 पत्रकारों को जेल में डाला गया है।

टाइम्स स्क्वायर पर दिखी गरबा की धूम

न्यूयॉर्क। संयुक्त राष्ट्र की शीर्ष इकाइयों में शामिल यूनेस्को ने गुजरात के पारंपरिक गरबा डांस को हाल ही में दुनियाभर में गौरवशाली उपलब्धि मानी जाने वाली सूची में शामिल किया है। गरबा को सूची में शामिल किए जाने की खुशी में गुरुवार की शाम न्यूयॉर्क स्थित टाइम्स स्कावायर में भारतीय-अमेरिकी समुदाय के लोगों पारंपरिक नृत्य किया। जिसे देखने को दुनिया भर के पर्यटक मौजूद रहे। विदेशी पर्यटक भी भारतीयों के साथ गरबा किया।

इंडिगो की फ्लाइट में सीट से कुशन फिर गायब

पुणे। पुणे से बेंगलुरु जाने वाली इंडिगो की फ्लाइट से एक सीट का कुशन ही गायब मिला है। जिस यात्री ने यह सीट बुक की थी, वह ऐसा नजारा देखकर हैरान रह गया। रिपोर्ट के मुताबिक, यह घटना गुरुवार सुबह की है। करीब एक हफ्ते पहले नागपुर जाने वाली एयरलाइन में एक सीट का कुशन गायब था। अरुण सिधवानी नाम के शख्स ने इंडिगो की फ्लाइट (6ए-6877) बुक की थी। उन्होंने कहा, 'सुबह करीब 4:30 बजे फ्लाइट में बोर्ड करने वाला मैं 12वां या 13वां यात्री था। मैंने अपना हैंड बैग रखा और सीट की ओर देखा तो कुशन ही गायब था।

ताइवान के पास देखा गया चीनी जासूसी गुब्बारा

ताइपे। ताइवान जलडमरूमध्य में चीनी जासूसी गुब्बारा, सैन्य विमान एवं पोत देखे गए हैं। ताइवान के रक्षा मंत्रालय ने बताया कि गुब्बारा गुरुवार रात उत्तरी बंदरगाह शहर कीलुंग के दक्षिण-पश्चिम से गुजरा और पूर्व की ओर बढ़ने के बाद संभवत: प्रशांत महासागर में गायब हो गया। बहरहाल, इस बात को लेकर अनिश्चितता नजर आई कि यह गुब्बारा सीधे चीन की सत्तारूढ़ कम्युनिस्ट पार्टी की सैन्य शाखा पीपुल्स लिबरेशन आर्मी (पीएलए) द्वारा भेजा गया था या नहीं। ताइवान ने ऐसे गुब्बारों को मार गिराने की धमकी दी है।

www.livehindustan.com
टॉप ट्रेंडिंग खबरें
इन खबरों को विस्तार से पढ़ने के लिए QR कोड स्कैन करें।

यूएस के दूतावास पर रॉकेट हमला

बगदाद, एजेंसी। इराक की राजधानी बगदाद में स्थित अमेरिकी दूतावास पर शुक्रवार की सुबह रॉकेट हमला हुआ। हमले में कोई हताहत नहीं हुआ।

इराक के एक अधिकारी ने कहा कि शुक्रवार को 14 रॉकेट दागे गए जिनमें से कुछ दूतावास के गेट के निकट, जबकि अन्य नदी में गिरे। हमले के कारण छिटपुट माली नुकसान हुआ है, लेकिन कोई हताहत नहीं हुआ। अमेरिकी सेना के एक अधिकारी ने भी दूतावास परिसर के पास हमले की पुष्टि की है।

भारतवंशी को गोली मारी, मौत

वाशिंगटन, एजेंसी । अमेरिका के उत्तर कैरोलीना राज्य के न्यूपोर्ट शहर में भारतीय मूल के 46 वर्षीय मोटल मालिक सत्येन नाइक की गोली मारकर हत्या कर दी गई। बाद में हमलावर ने भी आत्महत्या कर ली।

पुलिस ने बुधवार को बताया कि कर्मियों के घटनास्थल पर पहुंचने पर हमलावार 59 वर्षीय केलम ने खुद को कमरे में बंद कर लिया। आत्मसमर्पण के लिए कहने पर उसने गोली मारकर आत्महत्या कर ली।

UTTARAKHAND CIVIL AVIATION DEVELOPMENT AUTHORITY
Doon Helidrome Dehradun, Sahastradhara Road, P.O Kulhan, Pincode 248013 Tel. 0135 2608981
Notice No.- 9780/UCADA/2023 — **TENDER NOTICE** — Date: 08 Dec., 2023

Uttarakhand Civil Aviation Development Authority (UCADA), Govt. of Uttarakhand is Operating and Maintaining its own EC135P2 Helicopter MSN-0294, VT-UAA under its own DGCA issued "CAR145 Approval of Maintenance Organization" at Jollygrant Airport, Dehradun. We are inviting tender for 01 year duration from CAR145 Approved Maintenance Organization by DGCA for providing engineering support and type rated AMEs' in Cat.-B1/B2/C for maintenance and certification of own EC135P2 Helicopter MSN-0294, VT-UAA as and when required basis, under our Quality Control System. This may also be seen on Uttarakhand procurement website **www.uktenders.gov.in**. The detailed tender schedule is as follows:

Date of Downloading of Tender:	09/12/2023 Time: 10:00 hrs
Pre- bid meeting:	15/12/2023 Time: 11:30 hrs
Last date for seeking clarification:	15/12/2023 Time: 11:30 hrs
Start date for submission of bid:	09/12/2023 Time: 10:00 hrs
Last Date for submission of Tender:	23/12/2023 Time: 15:00 hrs
Last Date for submission of documents physically at UCADA:	23/12/2023 Time: 17:00 hrs
Opening of Technical Bid:	23/12/2023 Time: 17:00 hrs

Opening of Financial Bid will be intimated by e-mail to the technically qualified bidders.
For more details, please visit **www.uktenders.gov.in** / official website **www.ucada.in** / Uttarakhand Civil Aviation Development Authority, Doon Helidrome, Mussoorie bypass P.O.- Kulhan, Dehradun, Uttarakhand-248013.
CEO, UCADA

उ0प्र0 लोक सेवा आयोग
विज्ञप्ति
आयोग के विज्ञापन संख्या ए-3/ई-1/2023, दिनांक 21.08.2023 के द्वारा विज्ञापित **स्टाफ नर्स एलोपैथ (पुरूष/महिला) (प्रा0) परीक्षा-2023** के संदर्भ में एतद्द्वारा सूचित किया जाता है कि आयोग द्वारा उक्त परीक्षा **दिनांक 19 दिसम्बर, 2023 (मंगलवार)** को एक सत्र में (पूर्वाह्न 9:30 से 11:30 बजे तक) प्रदेश के 05 जनपदों **यथा- प्रयागराज, लखनऊ, कानपुर नगर, गोरखपुर एवं मेरठ** के विभिन्न परीक्षा केन्द्रों पर आयोजित की जाएगी। प्रश्नगत परीक्षा हेतु अभ्यर्थियों के प्रवेश-पत्र आयोग की वेबसाइट **https://uppsc.up.nic.in** पर उपलब्ध हैं। अभ्यर्थी अपने ओ0टी0आर0 नम्बर के द्वारा प्रवेश-पत्र तथा अनुदेश डाउनलोड कर, प्रवेश-पत्र में अंकित परीक्षा केन्द्र पर नियत तिथि एवं समय पर दो फोटो एवं आई.डी. प्रूफ की मूल एवं छायाप्रति लेकर उपस्थित हों।
संख्या- 01(03)/02/ई-2/2023-24 — (ओंकार नाथ सिंह)
दिनांकः प्रयागराजः 08 दिसम्बर, 2023 — अनुसचिव।

भारत सरकार
सूचना और प्रसारण मंत्रालय
शास्त्री भवन, नई दिल्ली

सार्वजनिक नोटिस
सूचना और प्रसारण मंत्रालय की वेबसाइट पर
"प्रसारण सेवा (विनियमन) विधेयक, 2023"
के मसौदे पर आम जनता/हितधारकों से सुझाव/प्रतिक्रिया/टिप्पणी/इनपुट/विचार आमंत्रित

उपरोक्त विषय पर मंत्रालय के दिनांक 10.11.2023 के सार्वजनिक नोटिस के संदर्भ में विभिन्न क्षेत्रों से प्राप्त अभ्यावेदनों के जवाब में, इस मंत्रालय ने किसी भी व्यक्ति/हितधारकों द्वारा प्रसारण सेवा (विनियमन) विधेयक, 2023 के मसौदे पर सुझाव/प्रतिक्रिया/टिप्पणी/इनपुट/विचार प्रस्तुत करने की समय सीमा 15.01.2024 तक बढ़ाने का निर्णय लिया है।

(संजीव शंकर)
संयुक्त सचिव, भारत सरकार

ड्राफ्ट बिल, अनुलग्नक-I, II और III पर अधिक जानकारी के लिए कृपया लिंक पर जाएं
https://mib.gov.in/sites/default/files/Public%20Notice_07.12.2023.pdf

CBC 22202/11/0005/2324

उत्तर प्रदेश लोक सेवा आयोग विज्ञापन सं0-ए-9/ए-2/2023
उपसचिव, आई0टी0 (प्रतिनियुक्ति) चयन-2023
संक्षिप्त विज्ञापन
1. इस चयन से सम्बन्धित **विस्तृत विज्ञापन दिनांक 08.12.2023 से आयोग की वेबसाइट https://uppsc.up.nic.in** पर उपलब्ध रहेगा जिसमें **ऑनलाइन आवेदन** करने की प्रक्रिया व शुल्क जमा करने की प्रक्रिया के सम्बन्ध में निर्धारित महत्वपूर्ण निर्देश आदि उपलब्ध रहेंगे।
2. अभ्यर्थी **विस्तृत विज्ञापन** देखने के पश्चात् एवं अर्ह होने की स्थिति में ही आवेदन करें।
1. रिक्ति का विवरण– 01 (प्रतिनियुक्ति)
2. शैक्षिक अर्हता– जैसा कि **विस्तृत विज्ञापन** में दिया गया है।
3. आयु सीमा– चयन हेतु अभ्यर्थियों को **01 जुलाई, 2023** को 35 वर्ष की आयु अवश्य पूरी करनी चाहिए और उन्हें 55 वर्ष से अधिक आयु का नहीं होना चाहिए।
4. **ऑनलाइन आवेदन प्रारम्भ होने की तिथि– 08.12.2023**
5. **ऑनलाइन माध्यम से परीक्षा शुल्क बैंक में जमा करने की अन्तिम तिथि– 04.01.2024**
6. **ऑनलाइन आवेदन करने की अन्तिम तिथि– 08.01.2024**
7. **ऑनलाइन आवेदन के पश्चात् समस्त शैक्षिक अभिलेखों सहित आवेदन पत्र की हार्डकापी आयोग कार्यालय में प्राप्त होने की अन्तिम दिनांक– 15.01.2024 सायं 5.00 बजे तक।**
दिनांकः प्रयागराज, 08 दिसम्बर, 2023 — **सचिव**

राष्ट्रीय पुस्तक न्यास, भारत
शिक्षा मंत्रालय, भारत सरकार
नेहरू भवन, 5 इंस्टीट्यूशनल एरिया, फेज-II, वसंत कुंज, नई दिल्ली-110070, फोन : 011-26707798
ई-मेल : recruitment@nbtindia.gov.in
रिक्ति सूचना
विज्ञापन संख्या-स्था/26/2023
राष्ट्रीय पुस्तक न्यास, भारत, प्रतिनियुक्ति के आधार पर रिक्त पद को भरने के लिए योग्य अभ्यर्थियों से आवेदन आमंत्रित करता है, जो कि इस प्रकार हैं –

क्र.सं.	पद का नाम	पद की संख्या एवं लेवल
1.	**संयुक्त निदेशक** (प्रशासन एवं वित्त), नई दिल्ली	1 पद लेवल–12

आवेदन पत्र जमा करवाने की अंतिम तिथि 14.12.2023 होगी।
जिन अभ्यर्थियों ने विज्ञापन संख्या नंबर 18/2023 के अनुसार अपना आवेदन जमा कर दिया है। उन्हें पुनः आवेदन करने की आवश्यकता नहीं है।
अधिक जानकारी के लिए कृपया राष्ट्रीय पुस्तक न्यास की वेबसाइट www.nbtindia.gov.in पर जाएँ।
सीबीसी 21103/12/0035/2324

पूर्वोत्तर रेलवे
ऑनलाइन ई-निविदा सूचना
भारत के राष्ट्रपति की ओर से उप मुख्य यॉत्रिक इंजीनियर/वर्क्स, वास्ते मुख्य कारखाना प्रबन्धक, यॉत्रिक कारखाना, गोरखपुर द्वारा नीचे लिखे कार्य के लिए आनलाईन (ई-टेंडरिंग) के माध्यम से ई खुली निविदा आमंत्रित की जाती है :–
क्रम सं. : 1, ई-निविदा सूचना सं. एवं निविदा कार्य का विवरण : आई.आर.ई.पी.एस. टेण्डर नं. - 41-जीकेपी-एमडब्ल्यूएस-2023-24 "लिकेज टेस्टिंग, रिपेयरिंग एंड लिकेज प्रुफिंग ऑफ आरएमपीयू एफआरपी ट्रफ इन एलएचबी एसी कोचेज इन मैकेनिकल वर्कशॉप, गोरखपुर"। **अनुमानित लागत :** रु. 10,83,068/-, **धरोहर राशि :** रु. 21,700/-, **निविदा समापन की तिथि एवं अवधि :** 30.12.2023 11.00 बजे, **निविदा प्रपत्र का मूल्य :** रु. 0.00, **संविदा की अवधि :** 12 माह।
इस ई-निविदा का पूर्ण विवरण एवं निविदा में भाग लेने हेतु भारतीय रेल की वेबसाइट संख्या **www.ireps.gov.in** पर देखें।
उप मुख्य यांत्रिक इंजीनियर/वर्क्स, यांत्रिक कारखाना
मुजाधि/यांत्रिक-100 — पूर्वोत्तर रेलवे, गोरखपुर
ट्रेनों में बीड़ी/सिगरेट न पियें

पूर्वोत्तर रेलवे
टेण्डर नोटिस
निम्नलिखित कार्य के लिए "खुली" ई-निविदा भारत के राष्ट्रपति की ओर से आमंत्रित की जाती है जो उप मुख्य विद्युत इंजीनियर, कालोनी, पूर्वोत्तर रेलवे, गोरखपुर द्वारा आमंत्रित की जाती हैः- **निविदा सूचना सं. एवं कार्य का विवरणः** 21-2023-कालोनी **कार्य का नामः** "(क) गोरखपुर-20 मीटर ऊंचे आर.सी.सी. स्टेजिंग एवं दो अदद डीप ट्यूबवेल वाले पम्प हाउस के साथ एक अदद 50,000 (पचास हजार) गैलन क्षमता वाले आर.सी.सी. ओवरहेड टैंक का प्रावधान। **(ख)** गोरखपुर क्षेत्र के अंतर्गत 300 यूनिट टाइप-दो और टाइप-तीन आवासों में जल भंडारण टैंक और शौचालयों की क्षतिग्रस्त छत का बदलाव। **(ग)** गोरखपुर-एमएसटीसी में डब्ल्युएजी-7 लोकोमोटिव (ट्रू स्केल) ट्रबल शूटिंग मॉडल का प्रावधान।" से संबंधित विद्युतीय कार्य। **अनुमानित लागतः** ₹ 28,99,678.74, **बयाने की राशिः** ₹ 58,000.00, **ई-निविदा फार्म का मूल्य-**शून्य, **कार्य पूर्ण करने की समय/अवधि स्वीकृत पत्र जारी होने के तिथि से-**09 माह, **नोटः** • ऑनलाइन ई-निविदा जमा करने की तिथि **28.12.2023 समय 15.00 बजे** तक। • इस निविदा के विरूद्ध मैनुअल ऑफर स्वीकार नहीं किया जायेगा, ऐसे प्राप्त मैनुअल आफर को उपेक्षित कर दिया जायेगा। पूर्ण विवरण एवं निविदा की प्रस्तुत करने के लिए भारतीय रेल के वेबसाइट **www.ireps.gov.in** पर देखें। • यदि निविदा सूचना में हिन्दी एवं अंग्रेजी में अन्तर होता है तो निविदा सूचना में अंग्रेजी संस्करण ही मान्य होगा। — **उप मुख्य विद्युत इंजीनियर/कालोनी**
मुजाधि/विद्युत-224 — **गोरखपुर**
"ट्रेनों में ज्वलनशील पदार्थ लेकर यात्रा न करें"

महाराष्ट्र औद्योगिक विकास महामंडल
(महाराष्ट्र सरकार का उपक्रम)
ई-निविदा सूचना सं. 40/2023
पंजीकृत ठेकेदारों से कार्य के लिए मुहरबंद निविदाएं आमंत्रित की जाती हैं।

क्र. सं.	कार्य का नाम	अनुमानित लागत रु. में	वेबसाइट (www.midcindia.org) पर उपलब्ध रिक्त ई-निविदा के लिए अवधि से	तक
	(ए) ई.ई, एमआईडीसी, ईएण्डएम डिवीजन, पुणे			
1	चाकन इंडस्ट्रियल एरिया, फेज़-II... फेज-II एमआईडीसी जीएसआर चाकन के सामने पीएपी लेआउट हेतु 33 केवी डबल सर्किट एचटी लाइन का अंडरग्राउंड केबल में परिवर्तन। (पीक्यू फॉर्म एमआईडीसी वेबसाइट www.midcindia.org पर उपलब्ध)	6,46,39,834/-	11/12/2023	26/12/2023
	(बी) ई.ई, एमआईडीसी, सिविल डिवीजन, पुणे			
1	तलेगांव इंडस्ट्रियल एरिया, फेज़-IV... तलेगांव फेज-V से गांव निगड़े की चहारदीवारी तक मौजूदा जेड.पी. रोड (ओडीआर-61) का चौड़ाकरण और पक्काकरण। (पीक्यू फॉर्म एमआईडीसी वेबसाइट www.midcindia.org पर उपलब्ध)	31,02,50,599/-	11/12/2023	01/01/2024

कार्यालय अधीक्षण अभियन्ता बुलन्दशहर वृत्त, लो0नि0वि0, बुलन्दशहर
पत्रांकः– 8508/96 एम(IV)–बु0शहर वृत्त/2023–24 — **ई–प्रोक्योरमेन्ट निविदा सूचना** — दिनांकः–25.11.2023

महामहिम राज्यपाल उत्तर प्रदेश की ओर से अधीक्षण अभियन्ता, बुलन्दशहर वृत, लो0नि0वि0, बुलन्दशहर द्वारा निम्नलिखित कार्य की मदवार दरों पर ऑनलाईन निविदा http://etender.up.nic.in के माध्यम से उक्त कार्य के लिये लोक निर्माण विभाग में तालिका के कॉलम 10 के अनुसार रोड़ निर्माण में रजिस्टर्ड फर्म/ठेकेदार द्वारा दिनांक 12.12.2023 से 18.12.2023 तक अपरान्ह 12:00 बजे तक उ0प्र0 सरकार से प्रचलित एस0बी0डी0 के अनुसार आमंत्रित की जाती है। कार्य की तकनीकी निविदा दिनांक 18.12.2023 को अपरान्ह 12:30 बजे खोली जायेगी। यदि किसी कारणवश निविदा खोलने की तिथि को कार्यालय बन्द होता है तो उक्त निविदा अगले कार्य दिवस में ऑनलाईन खोली जायेगी तथा निविदा खोलने का समय तथा वैद्यता पूर्ववत् होगी। ऑनलाईन फाईनेन्शियल बिड खोलने हेतु समय व तिथि वेबसाइट पर दर्शायी जायेगी।

क्रम सं0/लॉट सं0	कार्य का नाम	अनुमानित लागत (रू0 लाख में)	धरोहर धनराशि (रू0 लाख में)	कार्य पूर्ण करने की अवधि	निविदा प्रपत्र का मूल्य व जी0एस0टी0 सहित (रू0 में)	सम्बन्धित अधिशासी अभियन्ता का पता	सम्बन्धित अधीक्षण अभियन्ता का पता	सम्बन्धित मुख्य अभियन्ता का पता	ठेकेदार के पंजीयन की श्रेणी
1	2	3	4	5	6	7	8	9	10
1	जनपद गौतमबुद्धनगर में वित्तीय वर्ष 2023–24 में दादरी जारचा मार्ग से वीरपुरा खण्डेरा कोट का पुल व अजायपुर फाटक मार्ग (अ0जि0मा0) पर चौडीकरण एवं सुदृढीकरण का कार्य।	1875.00	30.00	12 माह	निविदा शुल्क 300+2000+18% जी0एस0टी0 रू0 414.0 = 2714.00	अधिशासी अभियन्ता, प्रान्तीय खण्ड, लो0नि0वि0, गौतमबुद्धनगर	अधीक्षण अभियन्ता, बुलन्दशहर वृत्त, लो0नि0वि0, बुलन्दशहर	मुख्य अभियन्ता, मे0क्षे0, लो0नि0वि0, मेरठ	A

1. कार्य को पूर्ण करने की अवधि उक्त तालिका के कॉलम सं0–5 में वर्षाकाल सहित अंकित है।
2. निविदा प्रपत्र शुल्क का भुगतान इन्टरनेट बैकिंग के माध

■ डब्ल्यूपीएल के लिए खिलाड़ियों की नीलामी आज ■ वेदा, अनाबेल व अट्टापट्टू पर फ्रेंचाइजी लगा सकती हैं बड़ा दांव

महिला क्रिकेटरों पर पैसों की बरसात होगी

प्रीमियर लीग

नई दिल्ली। पांच फ्रेंचाइजी टीमों में सिर्फ 30 स्थान खाली हैं। इसमें 21 भारतीयों और नौ विदेशी खिलाड़ियों के लिए हैं। मुंबई में शनिवार को महिला प्रीमियर लीग (डब्ल्यूपीएल) के लिए होने वाली मिनी नीलामी में 165 खिलाड़ियों पर बोली लगेगी।

इस दौरान निगाह भारतीय युवा खिलाड़ियों पर रहेगी। इनमें मन्नत कश्यप, कशवी गौतम, वृंदा दिनेश, उमा छेत्री और गौतमी नाईक पर पैसों की बारिश हो सकती है। इनका आधार मूल्य 10 लाख रुपये है। साथ ही अंतरराष्ट्रीय खिलाड़ी वेदा कृष्णामूर्ति, एस मेघना, पूनम रउत, सुषमा वर्मा, एकता और मेघना सिंह भी फ्रेंचाइजी के निशाने पर होंगी। तीन सभी का आधार मूल्य 30 लाख रुपये है। विदेशी खिलाड़ियों में श्रीलंका की सी. अट्टापट्टू, ऑस्ट्रेलिया की अनाबेल और इंग्लैंड की डैनी वाल्ट के लिए टीमों में होड़ लग सकती है।

दो खिलाड़ी 50 लाख के आधार मूल्य में : सभी खिलाड़ियों में सिर्फ दो विंडीज ऑलराउंडर डींड्रा डॉटिन और ऑस्ट्रेलिया की तेज गेंदबाज किम गार्थ ने अपना आधार मूल्य सबसे अधिक 50 लाख रुपये रखा है। वहीं चार खिलाड़ियों ऑस्ट्रेलियाई ऑलराउंडर एनाबेल सदरलैंड और जॉर्जिया वेयरहैम, इंग्लैंड की विकेटकीपर एमी जोंस और इस्माइल ने आधार मूल्य 40 लाख रुपये रखा है।

थाईलैंड की चन्थम : नीलामी में थाईलैंड की नत्थाकन चन्थन और अमेरिका की तारा नौरी सहित एसोसिएट देशों की 15 खिलाड़ी भी हैं। बाएं हाथ की तेज गेंदबाज नौरी डब्ल्यूपीएल के शुरुआती सत्र में खेलने वाली एसोसिएट देशों की पहली खिलाड़ी थी। उन्होंने दिल्ली कैपिटल्स के लिए पांच मैच में सात विकेट झटके थे। वह पांच विकेट लीग में लेने वाली पहली खिलाड़ी हैं।

वेदा कृष्णामूर्ति | अनाबेल सदरलैंड | सी. अट्टापट्टू

104 खिलाड़ी नीलामी में भारतीय और 61 विदेशी हैं

109 ऐसी हैं जिन्होंने अभी तक कोई अंतरराष्ट्रीय मैच नहीं खेला है

56 खिलाड़ी अंतरराष्ट्रीय स्तर पर खेल चुकी हैं

60 खिलाड़ियों को टीमों ने रिटेन रखा है, जिनमें 21 विदेशी शामिल हैं

वेदा का डब्ल्यूपीएल से दमदार वापसी का लक्ष्य

875 रन बनाए हैं वेदा ने 18.61 की औसत से

76 टी-20 मुकाबले खेले हैं भारतीय बल्लेबाज वेदा कृष्णामूर्ति ने

पिछले तीन साल में परिवार में बड़ी त्रासदी झेलने के साथ भारतीय टीम में जगह बनाने में विफल रही बल्लेबाज वेदा कृष्णमूर्ति का लक्ष्य डब्ल्यूपीएल के आगामी सत्र के जरिये राष्ट्रीय टीम में वापसी करने का है। साल की शुरुआत में पहली नीलामी में नजरअंदाज होने के बाद वेदा ने अपनी फिटनेस पर काफी मेहनत की है। वेदा ने कहा, मुझे लगता है कि मेरे पास जो क्षमता और अनुभव है, उससे मुझे एक प्रणाली में आने और फिर से तालमेल बिठाने में ज्यादा समय नहीं लगेगा। डब्ल्यूपीएल एक बेहतरीन मंच है, खासकर जो मेरे जैसी स्थिति में हैं। मैंने पिछले तीन वर्षों से अंतरराष्ट्रीय क्रिकेट नहीं खेला है।

किसके पास कितना पैसा

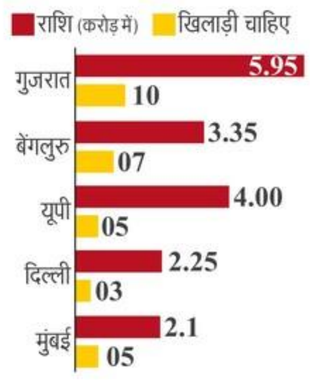

इन पर भी नजरें

मन्नत : लेग स्पिनर

पंजाब के पटियाला की मन्नत पिछले साल अंडर 19 विश्व कप जीतने वाली टीम का हिस्सा थी। लेग स्पिनर 19 वर्षीय मन्नत गेंदबाजी में कोण का प्रयोग करते हुए भी बल्लेबाजों को छकाती हैं। वह भारत व इंग्लैंड के बीच चल रही टी-20 सीरीज में खेल रही हैं। एसीसी इमर्जिंग टूर्नामेंट के फाइनल में तीन विकेट लिए थे। इससे टीम 127 रन के स्कोर को डिफेंड करने में सफल रही थी।

वृंदा : पावर हिटर

पावर हिटर वृंदा ने पिछले दो सत्र में कर्नाटक के लिए शानदार प्रदर्शन किया है। शीर्ष क्रम की यह 22 वर्षीय बल्लेबाज इंग्लैंड 'ए' के खिलाफ भारत 'ए' के लिए खेल चुकी हैं। उन्होंने सीनियर महिला वनडे प्रतियोगिता में कर्नाटक को फाइनल तक पहुंचाने में अहम भूमिका निभाई थी। वह 11 पारियों में 47.70 की औसत से 477 रन बनाकर टूर्नामेंट की तीसरी सबसे सफल बल्लेगाज रही थीं।

उमा : विकेटकीपर बल्लेबाज

विकेटकीपर बल्लेबाज उमा में पावरप्ले में तेजी से रन बटोरने की काबिलियत है। इंग्लैंड 'ए' के खिलाफ सीरीज में उन्होंने बल्ले के साथ विकेट के पीछे भी अपनी भूमिका बखूबी निभाई। अंडर-23 एशिया कप के दौरान उन्होंने दो मैच में 108.57 की स्ट्राइक रेट से 38 रन बनाए थे। वह भारत की ओर से सर्वाधिक रन बनाने वाली भारतीय जबकि ओवरऑल पांचवें नंबर पर थी।

कशवी : तेज गेंदबाज

दाएं हाथ की तेज गेंदबाज ने 2020 में अंडर-19 टूर्नामेंट के दौरान हैट्रिक सहित 10 विकेट लेकर रिकॉर्ड बनाया था। पिछले साल हालांकि उन्हें किसी ने नहीं खरीदा था। पर घरेलू क्रिकेट में शानदार प्रदर्शन के चलते इस साल उन्हें अच्छी कीमत मिलने की उम्मीद है। सीनियर महिला टी-20 ट्रॉफी में उन्होंने सात मैचों में 4.14 की इकोनॉमी से 12 विकेट लिए थे।

गौतमी : गेंदबाजी ऑलराउंडर

गेंदबाजी ऑलराउंडर के रूप में शुरुआत करने के बाद गौतमी नाइक ने शीर्ष क्रम में भी बढ़िया बल्लेबाजी से अपनी अलग पहचान बना ली है। बड़ौदा के लिए खेलते हुए उन्होंने यास्तिका भाटिया के साथ कई शानदार साझेदारियां भी बनाई हैं। किसी भी क्रम पर बल्लेबाजी करने में सक्षम होने के साथ ही वह अपनी ऑफ स्पिन से भी अच्छा योगदान देती हैं। हाल ही में समाप्त हुई सीनियर महिला टी-20 ट्रॉफी में पांचवीं सबसे अधिक रन बनाने वाली खिलाड़ी थीं। उन्होंने पांच पारियों में 132.66 की स्ट्राइक रेट से 264 रन बनाए थे।

खेल 30s

जॉनसन नहीं पर्थ टेस्ट पर ध्यान : वॉर्नर

मेलबर्न। अनुभवी सलामी बल्लेबाज डेविड वॉर्नर ने ऑस्ट्रेलिया के पूर्व तेज गेंदबाज मिचेल जॉनसन की आलोचना का जवाब देते हुए कहा कि हर कोई अपनी राय रखने के लिए स्वतंत्र है। मेरा ध्यान पर्थ में होने वाले पहले टेस्ट पर है। जॉनसन ने एक समाचार पत्र में अपने कॉलम में लिखा था कि क्या वॉर्नर इतनी अच्छी फॉर्म में है कि वह खुद ही अपने संन्यास की तिथि तय कर सकें। इसके अलावा उन्होंने दक्षिण अफ्रीका में गेंद से छेड़छाड़ के मामले में वॉर्नर की भूमिका का भी जिक्र किया था। वॉर्नर ने पाकिस्तान के खिलाफ तीन जनवरी से सिडनी में शुरू होने वाले तीसरे और अंतिम टेस्ट के बाद संन्यास लेने की इच्छा जाहिर की थी।

मालविका और अश्विनी-तनीषा सेमीफाइनल में

गुवाहाटी। मालविका बंसोड़ और अश्विनी पोनप्पा व तनीषा क्रास्टो की जोड़ी ने शुक्रवार को गुवाहाटी मास्टर्स सुपर बैडमिंटन टूर्नामेंट के सेमीफाइनल में प्रवेश किया। मालविका ने मलेशिया की कारूपाथेवन लेटशाना को 21-12, 21-16 से हराया। अश्विनी-तनीषा ने इंडोनेशिया की जेसिटा पुत्री मियानटोरो और फेबी सेटियानिंग्रुम को 22-20, 21-16 से मात दी। तनीषा ने ध्रुव कपिला के साथ मिश्रित युगल के सेमीफाइनल में भी पहुंच चुकी हैं। उन्होंने इंडोनेशिया के अमरी सियाहनावी और विन्नी कांडो को 21-16, 21-17 से हराया।

अदालत ने शाजी की बर्खास्तगी पर रोक लगाई

नई दिल्ली। दिल्ली हाई कोर्ट ने शुक्रवार को शाजी प्रभाकरण को विश्वासघात करने के लिए महासचिव पद से बर्खास्त करने के अखिल भारतीय फुटबॉल महासंघ के फैसले पर रोक लगा दी। न्यायमूर्ति सुब्रमण्यम प्रसाद की पीठ ने अंतरिम आदेश पारित किया। शाजी के वकील के परमेश्वरन ने कहा, हां, कोर्ट ने स्थगन आदेश पारित किया है। एआईएफएफ की ओर से कोई भी उपस्थित नहीं हुआ था।

पूर्व भारतीय गोलकीपर सुब्रत पॉल ने संन्यास लिया

कोलकाता। भारत के महान गोलकीपरों में से एक सुब्रत पाल ने शुक्रवार को खेल से संन्यास लेने का फैसला ले लिया। इससे उनके 16 साल के करियर का अंत हो गया। अखिल भारतीय फुटबॉल महासंघ ने एक्स पर पोस्ट किया, शुक्रिया स्पाइडरमैन। ब्लू टाइगर्स के गोलकीपर ने संन्यास ले लिया। पॉल ने 2007 में लेबनान के खिलाफ विश्व कप क्वालीफायर में पदार्पण किया था और भारत के लिए 65 मैच खेले।

निशानेबाज अनंतजीत और राइजा रहे शीर्ष पर

नई दिल्ली। एशियाई खेलों के रजत विजेता अनंतजीत सिंह नरूका स्कीट राष्ट्रीय चयन ट्रायल एक में शुक्रवार को शीर्ष पर रहे। महिलाओं की इसी स्पर्धा में राइजा ढिल्लों राष्ट्रीय चैंपियन गनीमत सेखों को पछाड़कर पहले स्थान पर रहीं। राजस्थान के अनंतजीत और हरियाणा की राइजा ने 60 निशाने के फाइनल में एक समान 58 क्ले पर सटीक निशाने के साथ जीत दर्ज की। गनीमत (54) निशाने ही लगा सकी।

बांगड़ की सात साल बाद पंजाब किंग्स में वापसी

चंडीगढ़। पंजाब किंग्स ने शुक्रवार को पूर्व भारतीय बल्लेबाजी कोच संजय बांगड़ को आगामी आईपीएल के लिए क्रिकेट विकास प्रमुख नियुक्त किया है। उनकी सात साल बाद टीम में वापसी हुई है। वह 2014 में फ्रेंचाइजी के सहायक कोच थे। तब टीम उप विजेता रही थी। अगले दो सत्र में वह मुख्य कोच थे जब टीम तालिका में निचले स्थान पर रही थी। बांगड़ ने कहा, फिर से पंजाब के साथ होना मेरे लिए सम्मान की बात है।

एनगिडी टी-20 से बाहर, हेंड्रिक्स लेंगे उनकी जगह

डरबन। दक्षिण अफ्रीका के तेज गेंदबाज लुंगी एनगिडी बाएं टखने में मोच के कारण भारत के खिलाफ तीन मैचों की टी-20 सीरीज से शुक्रवार को बाहर हो गए। उनकी जगह तेज गेंदबाज ब्यूरेन हेंड्रिक्स को शामिल किया गया है। क्रिकेट दक्षिण अफ्रीका ने कहा, उन्हें रिलीज कर दिया गया है। वह घरेलू टीम के पास लौटेंगे लेकिन दक्षिण अफ्रीका की मेडिकल टीम की निगरनी में रिहैबिलिटेशन से गुजरेंगे।

भारतीय टीम ने डरबन में अभ्यास शुरू किया

बीसीसीआई ने शुक्रवार को डरबन की यह तस्वीर एक्स पर साझा की। इसमें कोच राहुल द्रविड़ टीम के खिलाड़ियों से बातचीत कर रहे हैं। ● बीसीसीआई

डरबन। भारतीय क्रिकेट टीम ने शुक्रवार को डरबन में अभ्यास शुरू कर दिया। यहां 10 दिसंबर से उसे दक्षिण अफ्रीका के खिलाफ तीन मैचों की सीरीज का पहला टी-20 मुकाबला खेलना है। भारतीय क्रिकेट कंट्रोल बोर्ड ने टीम इंडिया की एक तस्वीर एक्स पर साझा भी की है। सूर्यकुमार यादव को टी-20 टीम की कमान सौंपी गई है। वहीं, रोहित शर्मा, जसप्रीत बुमराह और विराट कोहली को सफेद गेंद के प्रारूप से आराम दिया गया है। वे टेस्ट मैचों में खेलेंगे।

इंग्लैंड के खिलाफ वापसी करने उतरेगी टीम हरमन

मुंबई, एजेंसी। तीन मैच की टी-20 सीरीज के पहले मुकाबले में हार से आहत भारतीय महिला क्रिकेट टीम शनिवार को इंग्लैंड के खिलाफ वापसी के इरादे से उतरेगी। इंग्लैंड ने पहले मैच में 38 रन से जीत दर्ज की थी।

हरमनप्रीत कौर की अगुवाई वाली भारतीय टीम पहले मैच में परिस्थितियों से तालमेल नहीं बिठा पाई थी। सपाट पिच पर गेंदबाजों को मदद नहीं मिल रही थी तथा भारत ने चार स्पिनरों का उपयोग किया जिन्होंने कुल मिलाकर 12 ओवर में 121 रन लुटाए।

भारत का क्षेत्ररक्षण भी अच्छा नहीं रहा तथा इंग्लैंड की तरफ से शानदार प्रदर्शन करने वाली डैनी वाट और नेट साइवर ब्रंट दोनों को जीवनदान मिले, जो भारतीय टीम को महंगे पड़े। भारत की तरफ से केवल तेज गेंदबाज रेणुका सिंह ने दो विकेट निकाल प्रभावशाली प्रदर्शन किया। स्मृति मंधाना और जेमिमा रोड्रिग्स बल्लेबाजी के लिए अनुकूल पिच पर नाकाम रहे।

पहले मैच में भारतीय टीम हालातों से तालमेल नहीं बैठा सकी थी

विश्व कप फाइनल की पिच औसत : आईसीसी

नई दिल्ली, एजेंसी। अंतरराष्ट्रीय क्रिकेट परिषद (आईसीसी) ने अहमदाबाद के नरेंद्र मोदी स्टेडियम की उस पिच को औसत करार दिया है जिस पर 19 नवंबर को भारत और ऑस्ट्रेलिया के बीच विश्व कप का फाइनल खेला गया था।

आईसीसी मैच रेफरी और जिम्बाब्वे के पूर्व बल्लेबाज एंडी पाइक्रॉफ्ट ने हालांकि मैदान की आउटफील्ड को बहुत अच्छा करार दिया। जिस पिच पर फाइनल खेला गया था वह काफी धीमी थी। ऑस्ट्रेलिया ने फाइनल में भारत को हराकर खिताब जीता था।

भारत लीग चरण में दक्षिण अफ्रीका, इंग्लैंड, पाकिस्तान और ऑस्ट्रेलिया के खिलाफ क्रमशः कोलकाता, लखनऊ, अहमदाबाद और चेन्नई की जिन पिचों पर खेला था, आईसीसी ने उन्हें भी औसत करार दिया है।

वानखेड़े की पिच अच्छी : भारत ने सेमीफाइनल में वानखेड़े स्टेडियम कि जिस पिच पर न्यूजीलैंड का सामना किया था, आईसीसी ने उसे अच्छी रेटिंग दी है। इस मैच से पहले हालांकि मीडिया की रिपोर्ट में कहा गया था कि कि भारत ने पिच बदलवा दी थी। यह मैच नई पिच के बजाय पहले इस्तेमाल की गई पिच पर खेला गया था।

आईसीसी ने कोलकाता के ईडन गार्डंस की उस पिच को भी औसत करार दिया है जिस पर ऑस्ट्रेलिया और दक्षिण अफ्रीका के बीच दूसरा सेमीफाइनल खेला गया था। इस कम स्कोर वाले मैच में ऑस्ट्रेलिया ने दक्षिण अफ्रीका को 49.4 ओवर में 212 रन पर समेट दिया था।

ऑस्ट्रेलिया ने इसके बाद 47.2 ओवर में सात विकेट होकर लक्ष्य हासिल किया था। आईसीसी के मैच रेफरी और भारत के पूर्व तेज गेंदबाज जवागल श्रीनाथ ने हालांकि ईडन गार्डंस की आउटफील्ड को बहुत अच्छा करार दिया।

अहमदाबाद में ऑस्ट्रेलियाई कप्तान पैट कमिंस विश्व कप फाइनल से पहले मोबाइल में इसकी तस्वीर भी खिंच कर ले गए थे। ● एजेंसी/फाइल फोटो

न्यूजीलैंड-बांग्लादेश टेस्ट रोमांचक

दूसरा टेस्ट

मीरपुर (बांग्लादेश), एजेंसी। ग्लेन फिलिप्स की 72 गेंद में 87 रन की पारी के दम पर न्यूजीलैंड ने शुक्रवार को बांग्लादेश के खिलाफ दूसरे और आखिरी टेस्ट मैच में वापसी की। इसके बाद बांग्लादेश के दो विकेट गिरने से मैच रोमांचक दौर में पहुंच गया है।

बारिश से प्रभावित इस मैच में बांग्लादेश के 172 रन के जवाब में न्यूजीलैंड की पहली पारी चाय के विश्राम से ठीक पहले 180 रन पर सिमट गई। खराब रोशनी के कारण दिन के खेल को जल्दी रोक दिया गया। खेल रोके जाने तब बांग्लादेश ने दूसरी पारी में 38 रन तक दो विकेट गंवा दिए थे। बांग्लादेश की टीम 30 रन से आगे है और उसके आठ विकेट बचे हुए हैं।

मैच का दूसरा दिन बारिश की भेंट चढ़ गया था। न्यूजीलैंड ने तीसरे दिन की शुरुआत पांच विकेट पर 55 रन से की। फिलिप्स ने डेरिल मिचेल (18) के साथ छठे विकेट के लिए 49 और काइल जैमीसन (20) के साथ आठवें विकेट के लिए 55 रन जोड़ टीम को मुश्किल स्थिति से बाहर निकाला।

न्यूजीलैंड को दूसरी पारी में बाएं हाथ के स्पिनर एजाज पटेल ने पहले ओवर में ही महमूदुल हसन (दो रन) को आउट कर अच्छी शुरुआत दिलाई। कप्तान टिम साउदी ने पारी के आठवें ओवर में बांग्लादेश के कप्तान नजमुल हसन (15) को कैच आउट कराया।

न्यूजीलैंड के फिलिप्स ने 72 गेंद पर 87 रन की पारी खेली

भारत की जीत में कुलकर्णी चमके

दुबई, एजेंसी। अर्शिन कुलकर्णी (29/3, 70 नाबाद) के ऑलराउंड खेल से भारत ने शुक्रवार को अंडर-19 एशिया कप में अफगानिस्तान को सात विकेट से मात देकर जीत के साथ आगाज किया। भारतीय गेंदबाजों ने पहले अफगानिस्तान को 50 ओवर में 173 रन पर समेट दिया।

उसके बाद लक्ष्य 37.3 ओवर में तीन विकेट खोकर हासिल कर लिया। अर्शिन ने मुशीर खान (48) के साथ चौथे विकेट के लिए 98 रन की अटूट साझेदारी कर टीम को शानदार जीत दिलाई।

गंभीर पर आरोप लगाने के बाद श्रीसंत को नोटिस

बाउंसर

मुंबई। पूर्व तेज गेंदबाज श्रीसंत पूर्व ओपनर गौतम गंभीर पर आरोप लगाने के बाद मुश्किल में आ गए हैं। लीजेंड्स लीग क्रिकेट (एलएलसी) कमिश्नर ने उन्हें कानूनी नोटिस भेजा है।

एलएलसी कमिश्नर उनके सोशल मीडिया पर दिए गए बयान से खुश नहीं हैं। उनका कहना है कि यह तेज गेंदबाज की ओर से अनुबंध का उल्लंघन है। माना जा रहा है कि नोटिस में कहा गया है कि श्रीसंत के साथ तब तक कोई बातचीत संभव नहीं है जब तक वह सोशल मीडिया पर पोस्ट किए गए सभी वीडियो नहीं हटा देते।

नोटिस में है कि अंपायरों ने गंभीर द्वारा किसी अपशब्द के प्रयोग का जिक्र नहीं किया है। श्रीसंत ने आरोप लगाया था कि गंभीर ने उन्हें एलएलसी मैच के दौरान फिक्सर कहा था।

सोशल मीडिया से

भारतीय 'ए' टीम दक्षिण अफ्रीका में तीन मुकाबले खेलेगी। इसके लिए मुंबई के धाकड़ बल्लेबाज सरफराज खान को भी चुना गया है। उनको पहला चार दिन मुकाबला खेलने को मिलेगा। दूसरे में वह बाहर बैठ सकते हैं। उन्होंने शुक्रवार को अपनी तस्वीर एक्स पर पोस्ट की जिसमें वह विमान में बैठे दिखाई दे रहे हैं। उन्होंने भारतीय टीम की ड्रेस पहनी हुई है। स्पष्ट है कि वह दक्षिण अफ्रीका दौरे के लिए जा रहे हैं।

जरा हटकर

राडुकानू नौ माह बाद कोर्ट पर धमाल मचाने को तैयार

ब्रिटिश टेनिस सुंदरी एमा राडुकानू नौ माह बाद फिर से कोर्ट पर धमाल मचाने को तैयार है। चोटिल होने के कारण 21 वर्षीय राडुकानू को तीन ऑपरेशन करवाने पड़े थे। उसके बाद से वह प्रतिस्पर्धी टेनिस से दूर हैं। अब वह पूरी तरह से फिटकर वापसी की तैयारियों में जुटी हैं। वह लगातार अभ्यास कर रही हैं। उन्होंने कहा है वह अगले साल की शुरुआत में कोर्ट पर उतरेंगी। जनवरी के पहले हफ्ते शुरू होने वाला ऑकलैंड टूर्नामेंट से वह अपने करियर को आगे बढ़ाने की शुरुआत करेंगी। रैंकिंग में 296वें नंबर पर खिसक चुकीं राडुकानू को वाइल्ड कार्ड से प्रवेश दिया गया है। उनके अलावा अमेरिकी टेनिस सनसनी कोको गफ और डेनमार्क की कैरोलिना वोज्नियाकी भी एक से सात जनवरी तक होने वाले इस टूर्नामेंट से साल की शुरुआत करेंगी। वर्ष 2021 की यूएस ओपन चैंपियन राडुकानू ने अप्रैल में स्टुटगार्ट ओपन में येलेना ओस्तापेंको के हाथों मिली हार के बाद से कोई मुकाबला नहीं खेला है। वह ऑकलैंड ओपन के दौरान ही चोटिल हुई थी। इसके बाद मई में उनके दोनों हाथों और बाएं टखने की सर्जरी हुई थी। उन्होंने पिछले साल सिर्फ नौ मैच खेले।

हॉकी

जूनियर महिला विश्व कप के नौवें से 12वें स्थान के क्लासिफिकेशन मैच में 3-1 से जीत हासिल की, रोपनी-मुमताज और अन्नू ने टीम के लिए गोल दागे

भारतीय महिलाओं ने पिछड़ने के बाद दक्षिण कोरिया को मात दी

सैंटियागो में गुरुवार देर रात मैच में गोल करने के बाद जश्न मनाती भारतीय जूनियर महिला हॉकी टीम की खिलाड़ी। ● हॉकी इंडिया

सैंटियागो (चिली), एजेंसी। भारत ने पिछड़ने के बाद शानदार वापसी करते हुए जूनियर महिला हॉकी विश्व कप के नौवें से 12वें स्थान के क्लासिफिकेशन मैच में दक्षिण कोरिया को 3-1 से हराया। भारत की तरफ से रोपनी कुमारी (23वें मिनट), मुमताज खान (44वें मिनट) और अन्नू (46वें मिनट) ने गोल किए।

कोरिया की तरफ से एकमात्र गोल जियुन चोई (19वें मिनट) ने किया। टीम के पास अभी नौवें स्थान पर रहने का मौका है। वह टूर्नामेंट के अंतिम मैच में शनिवार को चिली या अमेरिका से खेलेगी।

पहले क्वार्टर में कोरिया ने पहला पेनाल्टी कॉर्नर हासिल किया लेकिन वह इसका फायदा नहीं उठा पाया। दूसरे क्वार्टर में चोई ने पेनाल्टी कॉर्नर पर गोल करके कोरिया को बढ़त दिलाई लेकिन रोपनी ने भी पेनाल्टी कॉर्नर को गोल में बदलकर भारत को बराबरी दिला दी। मध्यांतर तक दोनों टीम 1-1 से बराबरी पर थी। भारत ने तीसरे क्वार्टर में दबदबा बनाया।

इस बीच मुमताज ने पेनाल्टी कॉर्नर पर गोल करके टीम को बढ़त दिला दी। इसके बाद अन्नू ने चौथे क्वार्टर के शुरू में मैदानी गोल करके भारत की जीत सुनिश्चित की।

पांच देशों के टूर्नामेंट में सविता पूनिया ही कप्तान

नई दिल्ली। भारत ने गोलकीपर सविता पूनिया की अगुआई में स्पेन में होने वाले पांच देशों के हॉकी टूर्नामेंट के लिए शुक्रवार को 22 सदस्यीय महिला टीम घोषित की। इसमें अनुभवी फॉरवर्ड वंदना कटारिया को उप कप्तान बनाया गया है। भारत 15 से 22 दिसंबर तक वेलेंसिया में होने वाले इस टूर्नामेंट में आयरलैंड, जर्मनी, स्पेन और बेल्जियम का सामना करेगा।

टीम : गोलकीपर : सविता (कप्तान), बिचू देवी। **डिफेंडर :** निक्की प्रधान, उदिता, इशिका, गुरजीत कौर, अक्षता अबासो। **मिडफील्डर :** निशा, वैष्णवी विट्ठल फाल्के, मोनिका, सलीमा टेटे, नेहा, नवनीत कौर, सोनिका, ज्योति, बलजीत कौर। **फॉरवर्ड :** ज्योति छेत्री, संगीता, दीपिका, वंदना, डुंगडुंग, शर्मिला देवी।

गढ़िए, खूबसूरती की अपनी परिभाषा

खूबसूरती की एक तय परिभाषा नहीं होती, यह हम सब जानते हैं। पर, मान नहीं पाते। पतली-मोटी, गोरी-सांवली, लंबी-छोटी...आप जैसी भी हैं, पहले खुद को उसी रूप में खूबसूरत मानना शुरू कीजिए। दुनिया की नजर में आपकी खूबसूरती अपने आप निखर जाएगी, बता रही हैं स्वाति गौड़

इस बार मिस यूनिवर्स प्रतियोगिता कुछ अलग कारणों से चर्चा में है, क्योंकि इस साल मिस यूनिवर्स का खिताब जीतने वाली निकारगुआ की शेन्निस पलासियोस से ज्यादा सुर्खियां मिस नेपाल जेन दीपिका गैरेट ने बटोरी हैं। दरअसल, मिस नेपाल ने सुंदरता के बरसों से चले आ रहे पैमानों को खारिज करते हुए पहली प्लस साइज (थोड़े ज्यादा वजन वाले) प्रतियोगी के रूप में न केवल मिस यूनिवर्स प्रतियोगिता में हिस्सा लिया, बल्कि अपने आत्मविश्वास के दम पर विजेता से ज्यादा वाहवाही भी बटोरी। फौरी तौर पर देखा जाए तो जेन दीपिका गैरेट का यूं सुर्खियों में आना महिलाओं के पक्ष की ही बात है। यदि आप इस बात की गहराई में जाएंगी तो समझ आएगा कि महिलाओं के ऊपर नपे-तुले मानकों के आधार पर खूबसूरत दिखने का कितना भारी दबाव होता है।

सुंदरता के अर्थहीन मापदंड

गोरा-चिट्टा रंग, बड़ी-बड़ी आंखें और छरहरी काया... ये सुंदरता की कुछ ऐसी अनिवार्य शर्तें हैं, जिन पर खरा उतरे बिना किसी लड़की को खूबसूरत कहा ही नहीं जाता। महिलाएं स्वयं भी इन मापदंडों की ही वकालत करती हैं। यकीन ना हो तो किसी शादी लायक लड़के की मां से पूछ लीजिए कि कैसी बहू चाहिए? सबसे पहली इच्छा ही यह होगी कि लड़की पतली, गोरी और लंबी होनी चाहिए। चिंताजनक बात यह है कि हमारे देश के अधिकांश घरों में लड़कियां यही सब सुनते हुए बड़ी होती हैं और इसी को अपने जीवन का सच भी मान लेती हैं।

बदलें अपनी सोच

अच्छा दिखना या किसी की खूबसूरती की तारीफ करने में कोई बुराई नहीं है, लेकिन हमें नहीं भूलना चाहिए कि खूबसूरती का कोई निश्चित मापदंड नहीं होता है। प्रत्येक व्यक्ति अपने आप में खूबसूरत होता है। किसी का बढ़ा हुआ वजन उसकी काबिलियत पर हावी नहीं हो सकता है और न ही किसी का छोटा कद उसकी खुशियों का फैसला कर सकती है। कुछ समय पहले मशहूर हॉलीवुड एक्ट्रेस एंजेलिना जोली जैसी दिखने के लिए एक महिला ने इतनी बार प्लास्टिक सर्जरी करवा डाली कि उसकी जान ही चली गई। ऐसी घटनाएं दुख के साथ चिंता का सबब भी बनती है, क्योंकि खूबसूरती की चाह में किसी भी सीमा तक चले जाना खतरनाक हो सकता है। लेकिन सिर्फ बातों से काम नहीं चलने वाला, क्योंकि बदलाव तभी संभव होगा, जब आप स्वयं को इसके लिए तैयार करेंगी। इसलिए सबसे पहले सोच को बदलें और खुद से प्रेम करना सीखें।

सूरत से सीरत भली

ऐसा नहीं है कि खूबसूरत दिखने की इच्छा करनी ही नहीं चाहिए या खूबसूरती की तारीफ करने से बचना चाहिए। लेकिन किसी व्यक्ति को सिर्फ उसके बाहरी रूप के आधार पर सुंदर करार दे देना भी समझदारी नहीं है। चलिए, आप किसी टीवी सीरियल या फिल्म का उदाहरण ले लीजिए। खलनायिका हमेशा हीरोइन से ज्यादा आकर्षक नजर आएगी। फिर भी दर्शकों का प्यार हीरोइन ही पाती है। कहने का अर्थ है कि दूसरों के हिसाब से स्वयं को ढालने के बजाय अपने भीतर के उन गुणों को निखारिए, जो आपको दूसरों से अलग बनाते हैं, क्योंकि सुंदर मन सुंदर तन से कहीं ज्यादा अच्छा है।

एक अन्य महत्वपूर्ण बात यह भी है कि रुपहले पर्दे पर परोसे जाने वाली सामग्री को तैयार ही इस प्रकार से किया जाता है कि वह देखने में सुंदर लगे। वरना आप ही सोच कर बताइए कि क्या आप रोजाना सुबह टीवी वाली बहू की तरह भारी-भरकम साड़ी पहनकर पूरे मेकअप में तैयार होती हैं? जाहिर तौर पर असल जीवन में कोई महिला ऐसा नहीं करती। इसलिए जरूरी है कि आप अपना अच्छा ख्याल रखें और अपने शरीर के साथ सकारात्मक रिश्ता बनाएं। इससे आपका आत्मविश्वास और खुशी दोनों बढ़ेगी।

खुद पर दें ध्यान

परिवार को समय देती हैं, लेकिन खुद के लिए भी थोड़ा समय निकालिए। संतुलित आहार, मनपसंद काम करना, मसाज, फेवरेट कॉस्मेटिक लगाना या कुछ भी ऐसा करना जो आपको खुशी देता हो, करें। इससे ना केवल आप अच्छा महसूस करेंगी, बल्कि घरवालों को भी महसूस होगा कि आपकी खुशियां भी कितने मायने रखती हैं।

आत्मविश्वास है सबसे सुंदर

ऐसी खूबसूरती किसी काम की नहीं, जो आपके व्यक्तिव को निखार ना सके। इसलिए पहले अपना आत्मविश्वास बढ़ाने के ऊपर काम करें। लोगों से हंस कर मिलें और आलोचना को खुले दिल से स्वीकार करना सीखें। बिना किसी अपेक्षा के जरूरतमंदों की मदद करें। धन्यवाद कहने की आदत डालें। इन छोटी-छोटी आदतों को अपनाकर तो देखें, आपको बदलाव महसूस होगा।

धर्मशिला नारायणा हॉस्पिटल की मनोविशेषज्ञ डॉ. नेहा दत्त से बातचीत पर आधारित

आप हैं खूबसूरत ज्यादातर लोग यह समझ ही नहीं पाते कि खूबसूरती भीतर से आती है और बाहरी रंग-रूप छलावे से ज्यादा कुछ और नहीं है। ईश्वर ने हम सबको एक-दूसरे से अलग कद-काठी और रंगत इसलिए दी है, ताकि खूबसूरती का कोई खास पैमाना ना बन पाए। वैसे भी दुनिया के अलग-अलग हिस्सों में खूबसूरती की परिभाषा अलग-अलग है। जैसे दक्षिण अफ्रीका के कई हिस्सों में सामान्य से ज्यादा वजन को ही खूबसूरत माना जाता है। दुनिया के पूर्वी हिस्से में रहने वाले लोग गोरेपन को सुंदरता की निशानी मानते हैं। जबकि पश्चिमी देशों में सांवली रंगत यानी टैनिंग को खूबसूरत समझा जाता है। लेकिन दुनिया में ऐसी अनेक शख्सीयत हैं, जिन्होंने अपने बाहरी रूप को दरकिनार कर अपने व्यक्तित्व के दम पर सफलता पाई है। इसलिए खुद को अपने मूल रूप में स्वीकार करें और अपनी सराहना करें।

परवरिश

बांधें नहीं बच्चों को उड़ने दें

सफलता की होड़ में बेहतर रिजल्ट, हर बार सबसे आगे रहने का दबाव आपके लाडले की मानसिक सेहत और उत्पादकता दोनों पर असर डाल सकता है। अपने बच्चे पर यह दबाव डालने से कैसे बचें, बता रही हैं दिव्यानी त्रिपाठी

बच्चे यकीनन गीली मिट्टी से होते हैं और माता-पिता उन्हें जिंदगी की दौड़ में मजबूती से दौड़ने के लिए तैयार करने में मदद करते हैं। सभी चाहते हैं कि उनका बच्चा पढ़ाई में अच्छा हो। हम अकसर उन्हें अच्छे ग्रेड लाने के लिए नंबरों की दौड़ में बिना रुके, बिना थके भागते रहने के लिए कहते हैं। लेकिन अपने बच्चे को लगातार दूसरों से बेहतर करने और एक कदम आगे रहने के लिए मजबूर करना उनके मानसिक और शारीरिक सेहत को नुकसान पहुंचा सकता है। जानकारों की मानें तो इससे उनकी मानसिक सेहत पर असर पड़ सकता है। लेकिन इसका मतलब यह नहीं है कि आप बच्चों को बेहतर करने के लिए प्रोत्साहित न करें। पर, बच्चों से उनकी अपेक्षाओं पर बात करते समय सही तरीके का इस्तेमाल करना बेहद जरूरी है।

न करें आलोचना

जीतना -हारना जीवन का ही हिस्सा है। आप इस बात को अपने बच्चे के मामले में भला कैसे भूल सकती हैं? आपको समझना होगा कि जिंदगी के सही पाठ पढ़ाने के लिए कभी-कभी असफलता सफलता से ज्यादा जरूरी होती है। मनोरोग विशेषज्ञ डॉ. उन्नति कुमार की मानें तो अपने बच्चे को असफल होने दें, इसके लिए उनकी आलोचना न करें। प्रयास के लिए उनकी प्रशंसा कीजिए और भविष्य में बेहतर करने के लिए प्रेरित कीजिए।

निरंतर गति है जरूरी

अच्छे नंबर लाना, प्रतियोगिता में आगे रहना भला किसे अच्छा नहीं लगता। पर, ऐसा न हो पाए तो बच्चे को फटकारने के बजाए उत्साहित करें। उसे सिखाएं कि सबसे ज्यादा जरूरी है निरंतर प्रगति करना, डर पर काबू पाना और नई चीजों को सीखना और आजमाना। अपने बच्चे को केवल ट्रॉफी जीतने की होड़ में शामिल करने के बजाए उसे इन पहलुओं को समझने में मदद कीजिए।

सुनिए और सुनाइए भी

कुछ भी सिखाने के लिए आपको अपने बच्चे का दोस्त बनना पड़ेगा। उससे खुलकर बात करें। जिज्ञासाओं पर प्रतिकूल प्रतिक्रिया देने के बजाए उन्हें शांत करने का प्रयास करें। बच्चों को शुरू से ही मन की बात साझा करने के लिए प्रेरित करें। बच्चे की परवरिश में मुखर शैली का इस्तेमाल करना आपके लिए बेहतर रहेगा। बच्चों की बातें और विचार सुनिए और उन्हें बताएं भी कि आप किन बातों को सही मानती हैं। ऐसा करना दो पीढ़ियों के बीच सोच के फर्क की तकरार को कम कर सकता है। बकौल डॉ. कुमार, 'बच्चों को बड़ों का सम्मान और छोटों से प्यार करना सिखाएं। उन्हें जरूरतमंद की मदद करने के लिए आगे बढ़ने दीजिए। किताबों से इतर उन्हें सामाजिक गतिविधियों में भी शामिल करें। लोगों से जुड़ाव महसूस कराने के लिए उन्हें लागों के बीच ले जाइए। उनके अच्छे प्रयासों पर उनकी सहराना करने से परहेज मत कीजिए।'

दुनिया हमारी

पालतू जानवर नहीं करते प्रभावित

आम धारणा है कि पालतू जानवर रखने से घरवाले खुश और सकारात्मक भावों से भरपूर रहते हैं। पर, हाल में हुए एक अध्ययन में शोधकर्ताओं ने इन दोनों के बीच कोई नाता नहीं पाया। पालतू जानवर रखने वाले व्यक्ति के स्वभाव आदि पर जानवर के रहने से कोई फर्क नहीं पड़ता। मिशिगन स्टेट यूनिवर्सिटी, अमेरिका के शोधकर्ताओं ने अपने अध्ययन में यह जरूर पाया कि पालतू जानवर को रखने से घरवालों की जीवन की क्षमता में इजाफा हुआ। 767 लोगों पर किए गए ऑनलाइन सर्वे में यह बात सामने आई है। सर्वे की रिपोर्ट पर्सनैलिटी एंड सोशल साइकोलॉजी बुलेटिन नाम की पत्रिका में प्रकाशित हुई है।

काम की ऐसी लत !

आपके आसपास भी एकाध वर्कोहोलिक लोग तो होंगे ही। वर्कोहोलिक यानी जिसे काम करने की लत हो। एक नए अध्ययन में पाया गया है वर्कोहोलिक व्यक्ति का मूड अपनी पसंद का काम करने के दौरान भी खराब रहता है। शोधकर्ताओं का मानना है कि वर्कोहोलिक होना भी शराब पीने या जुआ खेलने की किसी लत के समान ही है। इटली के यूनिवर्सिटी ऑफ बोलोग्ना के शोधकर्ताओं के द्वारा किए गए अध्ययन में यह बात सामने आई है। 139 लोगों पर किए गए इस अध्ययन की रिपोर्ट ऑक्यूपेशनल हेल्थ साइकोलॉजी नाम की पत्रिका में प्रकाशित हुई है।

स्टाइल

सर्दी का फैशन न पड़े फीका

नए मौसम में आपकी वॉर्डरोब भी अब नए कलेक्शन के इंतजार में है। ऐसे में आपको उन ऊनी कपड़ों की जरूरत है, जो आपको हर वक्त स्टाइलिश दिखा सकें, बता रही हैं स्वाति शर्मा

आपके ऊनी कपड़े तो बाहर आ ही चुके होंगे। बस अब जद्दोजहद चल रही होगी कि क्या पहनें, क्या हटाएं और क्या नया शामिल करें। कुछ ऊनी कपड़े हमारे दिल के बेहद करीब होते हैं। जाहिर है, ऐसे कपड़ों को हटाने के बारे में तो आप कभी सोच ही नहीं सकतीं। अब बचे ऐसे कपड़े, जो आप आमतौर पर पहनती हैं, लेकिन वे कभी-कभी ही आपको सर्दी से बचा पाते हैं, और रहा आपका फैशन तो वह मौसम की बली चढ़ जाता है। लेकिन अब आपको बहुत परेशान होने की जरूरत नहीं है। यहां हम आपको कुछ ऐसे ऊनी कपड़ों के बारे में बताने वाले हैं, जो आपको हर सर्दी में स्टाइलिश ही दिखाएंगे।

हाथ की बुनाई पीछे नहीं

हाथ की बुनाई वाले स्वेटर की जगह कोई भी फैशनेबल स्वेटर या ड्रेस नहीं ले सकती। इस तरह के स्वेटर इतने ज्यादा पसंद किए जाते हैं कि अब ये आपको बाजार में और अच्छे ब्रांड में भी मिल जाते हैं। इस तरह के कपड़ों में आप स्वेटर के अलावा, जैकेट, कुर्ती, मफलर अपने वॉर्डरोब में शामिल कर सकती हैं। अगर कोई स्वेटर बहुत पुराना हो चुका है तो उसकी बुनाई खुलवाकर आप उसे नया रूप भी दे सकती हैं।

स्टाइलिंग टिप : आप जींस के ऊपर चौड़े गले और ढीली बांहों वाला ढीला स्वेटर पहन सकती हैं। इसके अंदर आप टर्टल नेक वाली टीशर्ट पहन सकती हैं या फिर कॉन्ट्रास्ट रंग में बड़े गले वाली टीशर्ट पहन सकती हैं। हाथ की बुनाई वाली लॉन्ग जैकेट पर आप चौड़ी लेदर बेल्ट पहन सकती हैं।

टर्टल नेक का कोई जोड़ नहीं

टर्टल नेक लगभग हम सभी के पास होता है। इस तरह की टीशर्ट और स्वेटर हमें हर साल सर्दियों में स्टाइलिश लुक देने से पीछे नहीं रहते। टर्टल नेक की खास बात यह है कि इसे आप खाली भी पहन सकती हैं या इसके साथ लेयरिंग भी कर सकती हैं। कुछ भी समझ में न आए, तो टर्टल नेक टीशर्ट पर एक साधारण सा मफलर या स्कॉर्फ भी जान डाल देता है।

स्टालिंग टिप : इस मौसम आप बुनाई वाले टर्टल नेक क्रॉप टॉप पहन सकती हैं। इसके अलावा इस तरह के टॉप के साथ ब्लेजर, श्रग या ओवरकोट से लेयरिंग कर सकती हैं।

लेदर रहता है स्टाइलिश

बाजार में लेदर ट्राउजर, स्कर्ट, ओवर कोट, जैकेट आदि मिलने लगे हैं। इनकी स्टाइलिंग करते वक्त बस आपको कुछ बातों का ध्यान रखना होता है। जैसे इनमें बहुत चटक रंग लेने से बचें। इमेज कंसल्टेंट सौम्या चतुर्वेदी कहती हैं कि आपको नेचुरल टोन के लेदर वाले कपड़े लेने चाहिए, जैसे ब्लैक, ब्राउन या ग्रे। इस तरह के कपड़े पूरी तरह से ऊपर से नीचे तक एक समान नहीं होने चाहिए। आप इनके साथ किसी और कपड़े और रंग का कॉन्ट्रास्ट कर सकती हैं।

स्टाइलिंग टिप : अगर आप लेदर स्कर्ट पहन रही हैं तो कॉन्ट्रास्ट में सफेद या किसी हल्के और नेचुरल टोन वाला टॉप या शर्ट पहनें। यही तरीका आपको लेदर ट्राउजर के साथ भी अपनाना है। लेदर जैकेट पहन रही हैं, तो नीचे लेदर वाली स्कर्ट या ट्राउजर पहनने से बचें।

रेसिपी

यह मेथी है मजेदार

सर्दियों की कुछ यादें साग-सब्जियों की खुशबू से जुड़ी होती हैं। ऐसी ही एक खुशबू है पत्तेदार मेथी की। मेथी के पत्तों से कैसे बनाएं मजेदार रेसिपीज, बता रही हैं देविका वर्मा

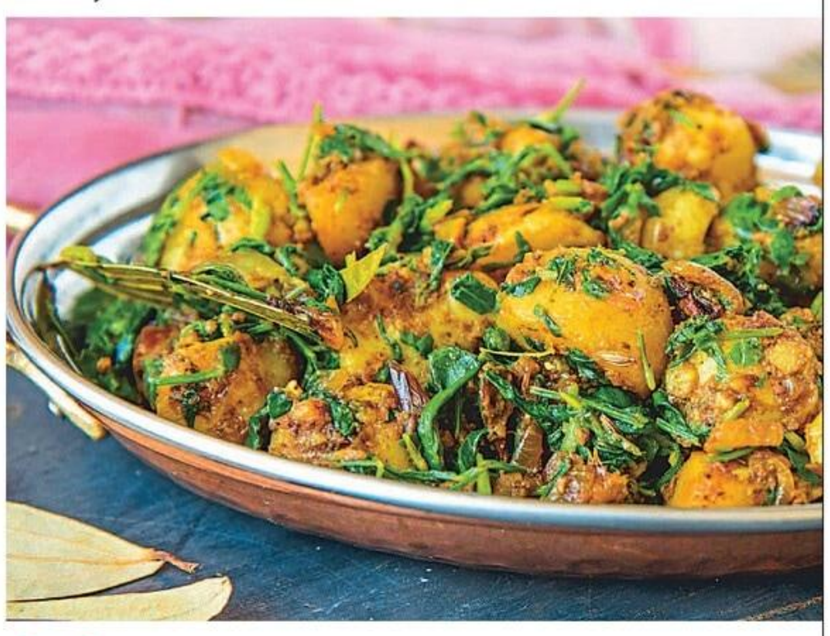

मेथी आलू

कितने लोगों के लिए : 03 | कुकिंग टाइम 25 मिनट

सामग्री
- उबले और टुकड़ों में कटे हुए आलू: डेढ़ कप,
- मेथी पत्ता: 4 कप,
- नमक: स्वादानुसार,
- तेल: 4 चम्मच,
- साबुत जीरा: 1 चम्मच,
- हींग: 1/4 चम्मच,
- बारीक कटा लहसुन: 1 चम्मच,
- बारीक कटा अदरक: 1 चम्मच,
- बारीक कटी हरी मिर्च: 1,
- साबुत लाल मिर्च: 2,
- हल्दी पाउडर: 1/2 चम्मच,
- जीरा-धनिया पाउडर: 2 चम्मच।

विधि मेथी के पत्तों को अच्छी तरह से धोकर बारीक काट लें। मेथी को एक बड़े बरतन में रखें और उसमें हल्का-सा नमक डालकर मिलाएं। ढककर 15 मिनट के लिए छोड़ दें। मेथी से सारा पानी निचोड़ कर पत्तों को एक अलग बरतन में रख दें। पानी को फेंक दें। एक कहाड़ी में तेल गर्म करें। उसमें जीरा और हींग डालें। जब जीरा चटकने लगे, तो पैन में लहसुन, अदरक, हरी मिर्च और बीच से तोड़कर सूखी लाल मिर्च मिलाएं। धीमी आंच पर इसे 30 सेकंड तक पकाएं। पैन में हल्दी पाउडर और आलू डालकर हल्के हाथों से मिलाएं। बीच-बीच में चलाते हुए लगभग पांच मिनट तक आलू को भूनें। अब इसमें मेथी, धनिया-जीरा पाउडर और नमक डालकर मिलाएं। मध्यम आंच पर तीन से चार मिनट तक इसे पकाएं। फिर गैस ऑफ कर दें।

कॉर्न मेथी पुलाव

कितने लोगों के लिए : 05 | कुकिंग टाइम 70 मिनट

सामग्री
- स्वीट कॉर्न: 1/2 कप,
- बारीक कटी मेथी: 1 कप,
- बासमती चावल: डेढ़ कप,
- तेल: 1 चम्मच,
- काली मिर्च: 4,
- लौंग: 2,
- दालचीनी: 1 टुकड़ा,
- इलायची: 2,
- बारीक कटा प्याज: 1/2 कप,
- कटी हरी मिर्च: 2,
- हल्दी पाउडर: 1/4 चम्मच,
- नमक: स्वादानुसार

विधि चावल को धोकर पानी में भिगोकर दो घंटे के लिए छोड़ दें। कुकर में तेल गर्म करें और उसमें काली मिर्च, दालचीनी, लौंग, इलायची और प्याज डालकर अच्छी तरह से मिलाएं। मध्यम आंच पर प्याज के सुनहरा होने तक भूनें। हरी मिर्च, स्वीट कॉर्न, मेथी पत्ता और हल्दी पाउडर डालकर मिलाएं। दो से तीन मिनट तक तेज आंच पर पकाएं। चावल को पानी से निकालकर कुकर में डालें। अच्छी तरह से इसे मिलाएं। तीन कप पानी और स्वादानुसार नमक मिलाएं। कुकर का ढक्कन लगाएं और इसे मध्यम आंच पर एक सीटी आने तक पकाएं। फिर गैस ऑफ कर दें। तैयार कॉर्न मेथी पुलाव को दही व पापड़ के साथ सर्व करें।

चना मेथी दाल

कितने लोगों के लिए : 04 | कुकिंग टाइम 30 मिनट

सामग्री
- चना दाल: 1 कप,
- मेथी पत्ता: 1 कप,
- हींग: 1/4 चम्मच,
- बारीक कटा प्याज: 1
- बारीक कटा टमाटर: 1,
- धनिया पाउडर: 1 चम्मच ,
- हल्दी पाउडर: 1 चम्मच,
- लाल मिर्च पाउडर: 1 चम्मच,
- तेल: आवश्यकतानुसार,
- नमक: स्वादानुसार

तड़का के लिए
- घी: 1 चम्मच
- जीरा: 1 चम्मच
- सूखी लाल मिर्च: 2

विधि सबसे पहले चना दाल को अच्छी तरह से धोकर तीन कप पानी में आधे घंटे के लिए भिगो दें। इस बीच मेथी पत्ते को तोड़कर अच्छी तरह से साफ करके धो लें। फिर इसे बारीक काट लें। एक कड़ाही में एक चम्मच तेल गर्म करें और मेथी डालें और कुछ देर पकाएं। जब मेथी की पत्तियां मुलायम हो जाएं, तो गैस ऑफ कर दें। कुकर में एक चम्मच तेल गर्म करें और उसमें हींग डालें। जब हींग की खुशबू आने लगे, तो इसमें प्याज डालकर भूनें। अब इसमें टमाटर, धनिया पाउडर, हल्दी पाउडर और लाल मिर्च पाउडर डालकर मध्यम आंच पर मिलाते हुए पकाएं। इसके बाद चना दाल को भी आवश्यकतानुसार पानी के साथ डालकर मिलाएं। स्वादानुसार नमक डालें और कुकर बंद करके मध्यम आंच पर 5-8 सीटी लगाएं। गैस ऑफ करें और कुकर का प्रेशर अपने-आप निकलने दें। अब चना दाल को अच्छी तरह से मैश कर लें। पके हुए मेथी को दाल में डालकर मिलाएं। एक पैन में थोड़ा घी गर्म करें और उसमें जीरा और साबुत लाल मिर्च डालें। अब इस तैयार तड़के को चना दाल और मेथी वाले मिश्रण में डालकर मिलाएं। फिर गर्मा-गर्म सर्व करें।

POSTAL REG. NO. DL (ND)-11/6057/2015-16-17 "Licensed to post without prepayment" LICENCE No. U(C)-116/2006-08

Divisa
आँखों को दीजिए कुदरती आई मंत्रा
असर पहले दिन से
100% Ayurvedic
Helps In :
• Eye Strain • Eye Dryness
• Eye Tiredness • Eye Freshness • Eye Cleanliness
Dr. Juneja's EYE Mantra EYE Drop
100% Ayurvedic Eye Relief Drops
Dr. Juneja's EYE Mantra®
12 गुणकारी आयुर्वेदिक औषधियों जैसे गुलाब, तुलसी, आंवला, नीम, पुदीना, शहद इत्यादि के योग से बनी 'आई मंत्रा' आयुर्वेदिक आई ड्रॉप्स आँखों में होने वाली समस्याओं जैसे आँखों की थकान, आँखों का सूखापन, आँखों पर दबाव कम कर उन्हें स्वस्थ व शीतल रखने में सहायक है। आयुर्वेदिक होने के कारण यह सुरक्षित है एवं इसका आँखों पर कोई दुष्प्रभाव भी नहीं पड़ता।
प्रयोग विधि : 2 से 3 ड्रॉप्स दिन में तीन बार या चिकित्सकीय परामर्शानुसार इस्तेमाल करें।
Clinically Tested*
*For efficacy and safety.
24x7 Helpline: 8196822222 • www.eyemantra.com • Available at all leading medical stores

एक तिहाई महिलाओं को प्रसव बाद स्थायी स्वास्थ्य समस्याएं

सेहत

नई दिल्ली, एजेंसी। दुनियाभर में एक तिहाई से अधिक महिलाओं को प्रसव के बाद स्थायी स्वास्थ्य समस्याओं का सामना करना पड़ता है।

द लैंसेट ग्लोबल हेल्थ में प्रकाशित अध्ययन के मुताबिक, हर साल कम से कम चार करोड़ महिलाएं प्रसव के बाद लंबे समय तक स्वास्थ्य समस्याओं की शिकार होती हैं। ये समस्याएं महीनों या कभी-कभी वर्षों तक रहती हैं। 32 फीसदी महिलाएं प्रसव के बाद पीठ के निचले हिस्से में दर्द से पीड़ित हैं। वहीं, अवसाद से 11-17 फीसदी, बच्चे के जन्म का डर (टोकोफोबिया) से छह से 15 फीसदी और चिंता से नौ फीसदी महिलाएं पीड़ित हैं। दुनियाभर में हर साल 14 करोड़ महिलाएं मां बनती हैं। महिलाओं की लंबे समय तक स्वास्थ्य चुनौतियों पर आधारित लैंसेट की विशेष श्रृंखला के तहत यह अध्ययन प्रकाशित किया गया है।

■ चिंता, अवसाद, पीठ दर्द सहित कई बीमारियों का करना पड़ता है सामना

Safal
सर्दी सौगात
SAFAL HAI TOH SAFE HAI
नया आलू ₹11.90 Per kg
मटर ₹29.90 Per kg
किनू ₹29.90 Per kg
ऑफर 4 किलो @₹100
All Images are for visual depiction only.
*MRP (incl. of all taxes). *Net Quantity.
Validity: 9th and 10th December'2023.
Offer valid in Delhi & NCR only.
DIRECTLY SOURCED FROM FARMERS
SAFE & HYGIENIC HANDLING
ISO CERTIFIED FACILITY IN DELHI
TAAZA SASTA TURANT

sparx GO FOR IT
IT'S IN ME
Generative Traction Pattern
Energized Movement
High Performance Support
SM 904
*MRP: 2299/-
*MRP (Incl. of all Taxes) per 2N (One Pair) | SCAN TO SHOP
Shop at www.relaxofootwear.com
/SparxGoForIt | YouTube /relaxoindia
For Franchise enquiries please contact Mr Vijay Binjola @ 8178762177
•All names, logos & brands used here are property of their respective owners and are being used for identification purpose only, which does not imply endorsement
•Product images shown are for representation purpose only, actual may vary. Colour may vary due to printing limitations.

TATA
TATA 1mg | Labs
भरोसेमंद और सर्टिफाइड लैब्स
हाइजीनिक तरीके से होम सैंपल कलेक्शन
जल्द और सटीक रिपोर्ट
इस सर्दी,
अपने दिल को रखें स्वस्थ और सेहतमंद
सर्दियों के दौरान आपका शरीर अपनी गर्माहट बनाए रखने के लिए ज़्यादा मेहनत करता है, जिससे दिल पर अतिरिक्त दबाव पड़ता है। इस वजह से हाई ब्लडप्रेशर और दिल की बीमारियों का खतरा बढ़ जाता है। इसलिए इस सर्दी में प्रिवेंटिव हेल्थ चेकअप करवाएं जिससे आप और आपका दिल दोनों सेहतमंद रहें।
विंटर स्पेशल पैकेज
डॉक्टरों द्वारा तैयार फुल बॉडी चेकअप
इस पैकेज में ये टेस्ट्स शामिल हैं
हार्ट रिस्क मार्कर्स
लिपिड प्रोफाइल
डायबिटीज स्क्रीनिंग
विटामिन डी
इन्फ्लेमेशन स्क्रीनिंग
एलर्जी और साथ में कई अन्य टेस्ट
74 टेस्ट्स
सिर्फ ~~₹5198~~
₹2339 में
बुक करने के लिए स्कैन करें
Need assistance with booking a test?
1800-212-2323
T&C Apply. To read the T&Cs, visit: www.1mg.com/offers
EXPLORE MORE

पतंजलि®
देश का पहला और एकमात्र,
राख से बना
निम्बू व नीम की शक्ति वाला
पतंजलि डिशवाश बार और लिक्विड
चिकनाई पर सख्त हाथों पर नर्म
PATANJALI Super Dishwash gel
PATANJALI Super Dishwash gel WITH LEMON POWER
BUY 3 GET 1 FREE
PATANJALI Super NEW
PATANJALI Super 100 g FREE
SCRUB PAD Worth ₹ 10/-

वायु सेवा शुल्क : मुम्बई एवं अहमदाबाद-₹ 10.00
मुद्रक तथा प्रकाशक राजीव बेओतरा द्वारा हिन्दुस्तान मीडिया वेन्चर्स लिमिटेड (एच एम वी एल) के पक्ष में एच टी मीडिया लिमिटेड प्रेस, प्लॉट नं.-8, उद्योग विहार, ग्रेटर नोएडा, जिला : गौतमबुद्ध नगर (उ.प्र.) से मुद्रित एवं 18-20, कस्तूरबा गांधी मार्ग, नई दिल्ली-110001 से प्रकाशित।
प्रधान सम्पादक : शशि शेखर प्रबंध संपादक : प्रताप सोमवंशी* दूरभाष : (011) 23361234, सम्पादकीय (011) 66561364, 66561263, प्रसार : (011) 66561111, विज्ञापन (011) 66561442, 66561189, फैक्स : (011) 66561451, 66561270 आर.एन.आई. नं. 509/57
*संपादक इस अंक में प्रकाशित समाचार के चयन एवं सम्पादन हेतु पी.आर.बी. एक्ट की धारा 7 के अंतर्गत उत्तरदायी।