INTERIOR ARCHITECTURE DESIGN

Dec.2020

Jxhwxn_K

Ja Hwan.Kwon I + 82 7303 5365 I + 070 8171 8744 I Wkghks201525@gmail.com
https://blog.naver.com/qjawk1536 I Sanbon-dong, Gunpo-si, Gyeonggi-do I Interior Designer

wkghks201525@gmail.com I https://////blog.naver.com/////qjawk1536.co.kr

INTERIOR DEIGN PORTFOLIO

program ability & certificate & activity

2016~2020 THE DESIGN HWAN

INTERIOR DESIGNER
Ja. Hwan. Kwon

BIRTH. 1997.07.29
TEL. 010.7303.5365 +070.8171.8744
E-MAIL. Wkghks201525@gmail.com
SNS. Facebook.com/Qjawk1536@naver.com

PROGRAM	2016	2017	2018	2019~2020
Adobe Photoshop CC				80%
Adobe Illustrator CC			65%	
Auto CAD 2016~2019				78%
3D MAX 2016		50%		
Sketch UP 2017			75%	
Enscape			70%	
Lumion 8.0			65%	
PowerPoint				80%
한글				78%

CERTIFICATE	PHOTOSHOP	GTQ.1	GA10120105115368	2020.06.12
CERTIFICATE	POWER POINT	ITQ.1	A001-2020254-001329	2020.06.11
CERTIFICATE	AUTO CAD	OPERATOR	800502B1001	2020.05.08
CERTIFICATE	운전면허 2종 보통	2종 보통	13-1*-******-7*	2016.10.05
CERTIFICATE	건설업 기초안전보건 교육	안전교육증	2019-185-00099	2019.06.18

	외국어 회화	외국어 읽기	외국어 쓰기	외국어 듣기
ENGLISH	상 중 하	상 중 하	상 중 하	상 중 하
日本語	상 중 하	상 중 하	상 중 하	상 중 하
中國語	상 중 하	상 중 하	상 중 하	상 중 하

2020.07.01~2020.07.31 현장실습(EDIYA)
동서울대학교 제 15회 캡스톤디자인프로젝트 최우수상
국가공인 SMAT(서비스경영자격)모듈A 비즈니스-수료

Design Process/One

CAFE DESIGN PROPOSAL
WORK DESCRIPTION/CAFE'
FLOOR PLAN & FURNITURE
RENDERING & ELEVATION

Design Process/Two

FLOOR PLAN PROPOSAL
STAIRS 3D WORK
APARTMENT PLAN
APARTMENT RENDERING

Design Process/Three

PROCESS PROPOSAL
FURNITURE DESIGN
FURNITURE PLAN(1)
FURNITURE PLAN(2)

Design Process/Four

THE SEQUENTIAL STEP's
FLOOR PLAN(MAPPING)
ELEVATION
3D RENDERING(CG)

Design Process/Five

THE SEQUENTIAL STEP's
FLOOR PLAN(MAPPING)
ELEVATION (MAPPING)
3D RENDERING(CG)

Design Process/Six

WORK DESCRIPTION
Q&A & CONCEPT
FLOOR PLAN&ELEVATION
3D RENDERING(CG)

CAFE DESIGN PROPOSAL

Cafe Design Proposal Process one

1.1. Site Analysis
1.2 Case Study
1.3 Design Concept
1.4 Floor Plan
1.5 Elevation
1.6 Furniture 3D Rendering
1.7 Perspective

Site Analysis

경기도 성남시 분당구 판교로 256번 길에 위치한 지역으로 대상지 주변 특성으로는 사무, 산업단지 회사가 주로 밀접해 있는 지역이다. 넥슨 코리아, NHN, 씨에스, SK플래닛, 테크노 빌리 등 많은 회사가 밀접해 있으며, 주로 서비스 이용자는 회사원이 될 것으로 예상한다. 사무, 산업단지가 밀접해 있는 경기도 성남시 분당구 판교를 대상 지역으로 선정하게 되었다.

CAFE

E-MAIL. Wkghks201525@gmail.com
SNS. Facebook.com/Qjawk1536@naver.com

Modern Industrial

Inspiration & Illumination

CONCEPT 모던 인더스트리얼 콘셉트로 WOOD, 함석 등의 마감재를 사용하여 빈티지 스타일을 보여준다. 조명은 펜던트 조명을 사용하여 공간의 빈티지한 분위기를 더욱 강조 시켜준다. **INTERIOR DESIGN STYLE** 벽체에 함석 등을 사용하여 공간이 주는 빈티지한 느낌을 더욱 강조하고 또한 WOOD의 두 가지 스타일을 공존하여 가구나 일부 포인트에 집중을 더해준다.

Program : CAD / 3D MAX / PHOTOSHOP(Ps) / POWER POINT
Date : 2020.06.18
Material List : Marble(Polysingtile) Gray, Dark sky blue

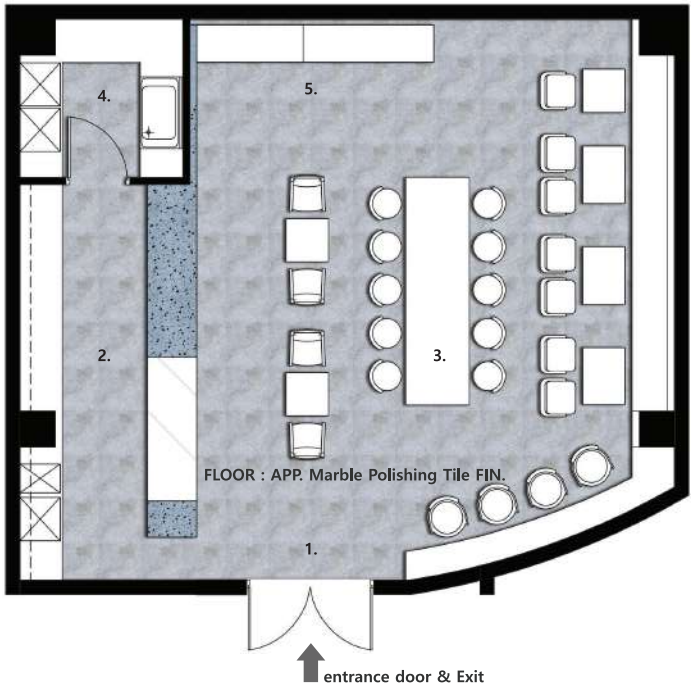

CAFÉ
FLOOR PLAN

Space Analysis

01. ENTRANCE
02. COUNTER
03. SEATING AREA
04. STAFF RM.
05. CONDIMENT BAR

Furniture 3D Rendering

Program : 3D MAX
Date : 2020.06.06
Furniture : Table Café Chair, Café Chair(2ea)
Material : Wood(khaki brown) Wood(Maple, Fabric)

CAFÉ
Elevation Plan/A`~B`

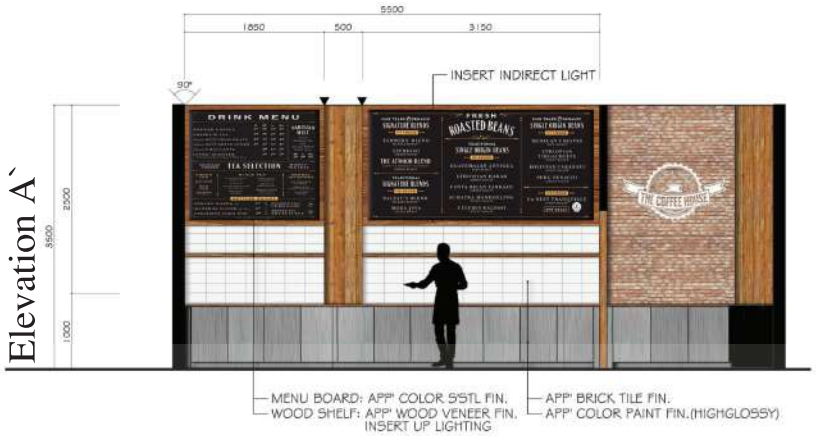

Material List A'~D'

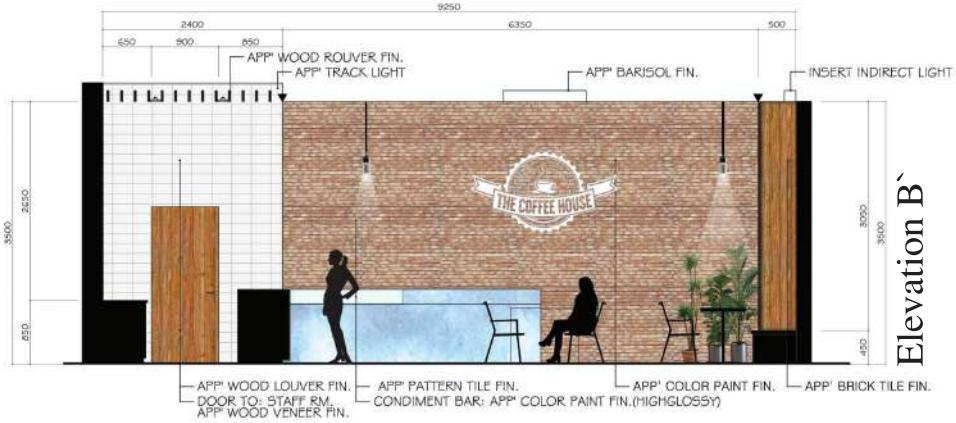

3D MAX RENDERING(CG) & ELEVATION 'C'

Cafe Design Proposal Process Three

3D MAX RENDERING(CG) & ELEVATION 'D'

Cafe Design Proposal Process Three

Program: CAD / 3D MAX / Phtoshop / Power Point
Date: 2020.06.25
모던 인더스트리얼 스타일로 WOOD, 합석, 페인트 조명 등을 마감한 빈티지 스타일의 카페 디자인

CAFE DESIGN PROPOSAL

Cafe Design Proposal Process Final

APARTMENT DESIGN 3D WORK

Living Room, Master Bed Room, Dining Room

2.1. Stairs View 3D Rendering
2.2 Apartment Housing Living Room 3D Rendering
2.3 Apartment Housing Dining Room 3D Rendering
2.4 Apartment Housing Master Bed Room 3D Rendering

FLOOR PLAN

Apartment Housing Dining Room 3D Rendering

Stairs View 3D Rendering 3D Work

Program : CAD / 3D MAX / PHOTOSHOP(Ps)
Date : 2020.05.27
Style : Modern Style(White+Wood)

Apartment Housing Living Room 3D Rendering

Apartment Housing Master Bed Room 3D Rendering

Program : CAD / 3D MAX / PHOTOSHOP(Ps)
Date : 2020.05.27
Style : Modern Style(White+Wood)

APARTMENT DESIGN 3D RENDERING

Living Room, Master Bed Room, Dining Room

FURNITURE DESIGN FLOOR PLAN

Four Season Tree Root Chair & Wood Stem Desk Top, Front, Side View

나무줄기 책상, 사계절 나무뿌리 의자를 디자인한 가구 디자인으로 이들의 공통된 디자인은 나무와 자연(自然)을 빗대어 디자인한 가구 디자인이다. 가구를 혼합하고 단순화 과정에서 가구의 효율성과 디자인을 넓힌 사계절 나무뿌리 의자 가구 디자인을 기획하였다. 또한 나무줄기를 서로 얽혀 있는 나무줄기 책상이다.

Program : CAD / Adobe Illustrator CC
Date : 2019.06.08/11.15 Scale : 1/25
Project : THE CAVE HOTEL, FURNITURE DESIGN

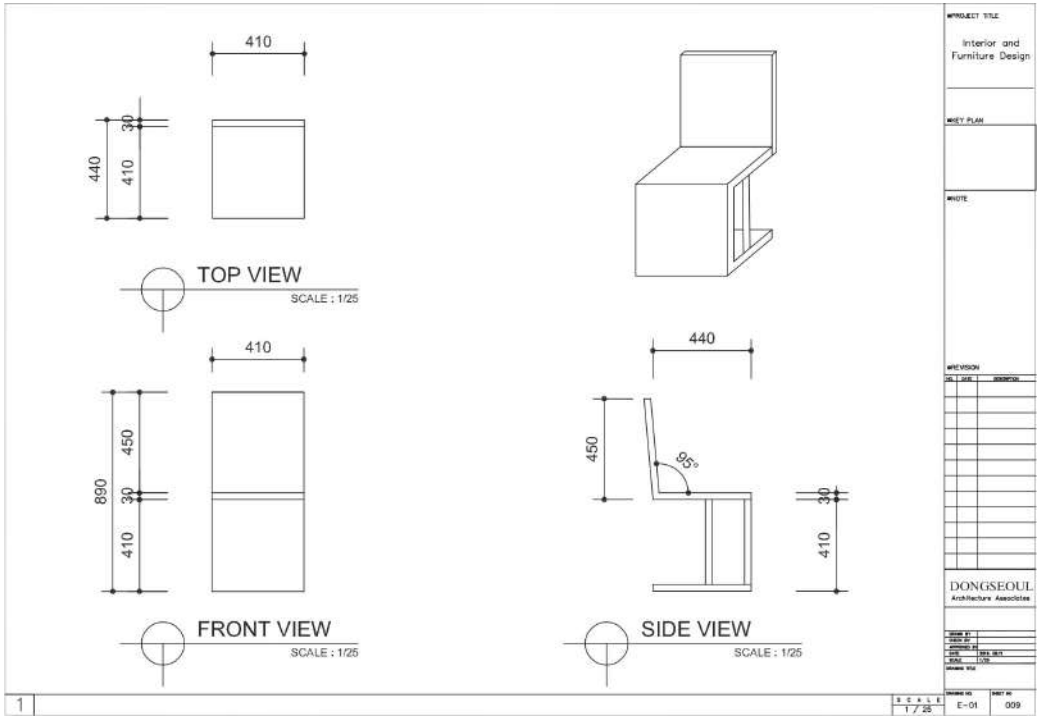

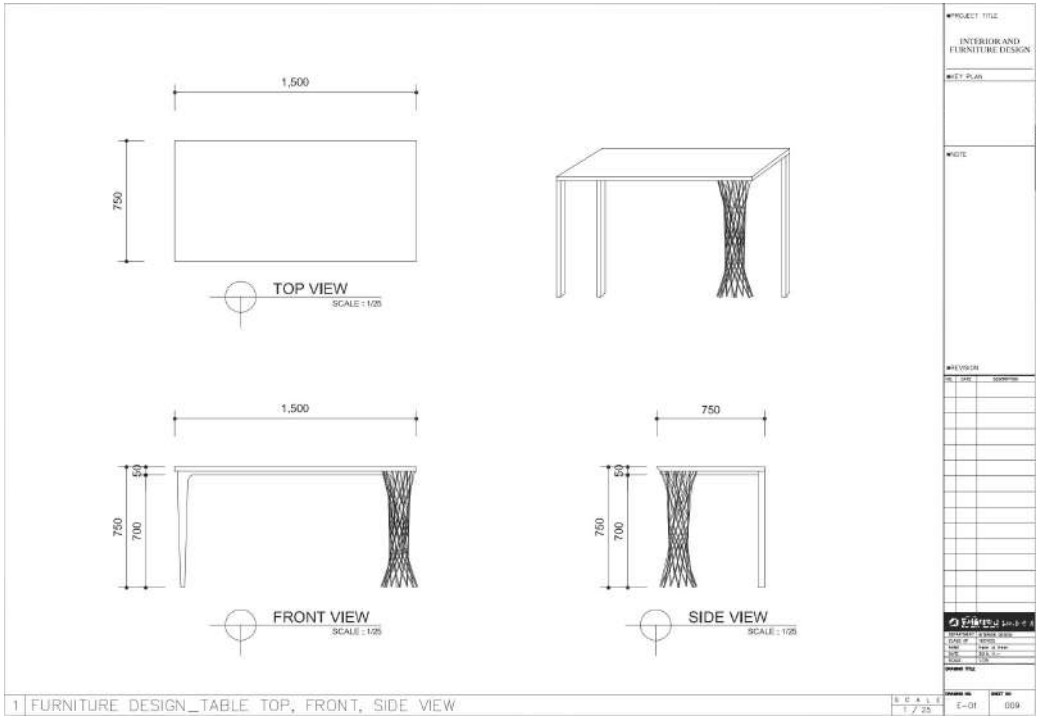

FURNITURE DESIGN FLOOR PLAN

Four Season Tree Root Chair & Wood Stem Desk Top, Front, Side View

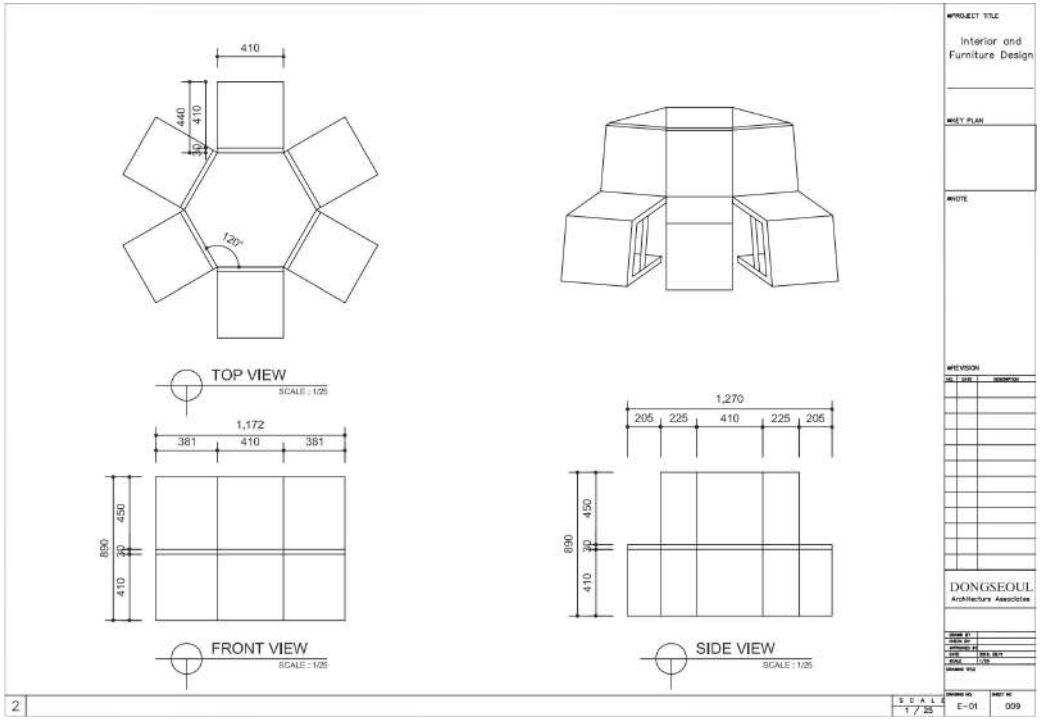

Hotel Guest Room Design 'THE CAVE'

Guest Room Project & Planned Process

THE CAVE(동굴) 도심 속 숨은 공간 북유럽 스타일의 THE CAVE, 신비롭고 이색적인 세계의 동굴 호텔을 더한 북유럽 스타일. 새롭고 신비로운 주제를 선정. 국내에서 쉽게 찾아볼 수 없는 호텔. 이색적인 **'THE CAVE HOTEL'**

THE CAVE(Cave) The cotton in the city centre is a northern European style, adding space-north European style THE CAVE, mystical and exotic world cave hotels. New and mysterious themes are selected. a hotel not easily found in the country exotic THE CAVE HOTEL.

Site Analysis & Design Background

대상지는 대구 동성로로 설정하였으며, 사용자는 관광객, 외국인 관광객, 비즈니스 등 단기 투숙자들을 위한 상용 호텔을 KEYWORD로 선정하였다. 이러한 KETWORD를 선정한 이유는 도심 속에는 수많은 호텔이 있다, 하지만 기본적인 호텔의 스타일은 MODERN, NATURE, LIVING 등 수 많은 스타일이 있다. 그래서 기존에 있는 스타일이 아닌 독특하고, 신비롭고, 이색적인 도심 속 숨은 공간 북유럽 스타일의 THE CAVE(동굴) HOTEL을 생각하였다. 기존의 있던 공간과 디자인이 아닌 새롭고 특별한 콘셉트를 가진 새로운 호텔 디자인이다. 일반 호텔과는 다른 비즈니스를 활용한 상용호텔을 생각한 이유는 많은 사람들이 여행, 외국인 관광객, 비즈니스, 출장 등 단기 투숙자가 늘고 있다. 그렇기에 디자인 및 계획 구성 단계에 비즈니스, 단기 투숙자들을 위한 콘셉트가 우선으로 들어갈 부분이며, THE CAVE(동굴)만이 아닌 북유럽 스타일을 준 이유는 해외여행, 국내여행 등 많은 사람들이 여행을 떠나고 싶어 한다. 하지만 시간과 비용 등의 문제로 인해 가지 못하는 경우가 많이 생기고 있다. 그러한 사람들을 위해 도심 속에서 찾아볼 수 없는 이색적인 THE CAVE와 북유럽 스타일의 디자인을 생각한 이유이다. 저렴한 비용으로 도심 속에서 여행지를 찾는 것이다.

Hotel Guest Room Design Concept

Design Concept Borad & Reference Picture

Guest room 내부의 일부를 THE CAVE(동굴) Concept을 보여주기 위해 일부 벽면을 'THE CAVE' Concept과 유사한 마감재를 사용하여 표현하고, 침대 앞 벽면에 벽돌 벽난로를 사용하여 북유럽 스타일을 더한 콘셉트를 선정하였다. Business Hotel을 고려하여 Office Concept은 'CAVE' (동굴) 안쪽이 좁아지는 것 같은 표현을 하기 위해 단을 주어 동굴 안쪽으로 들어가는 것 을 고려하고 THE CAVE HOTEL와 북유럽 스타일의 콜라보를 통해 이색적이고 새로운 디자인 및 콘셉트를 선정하였다.

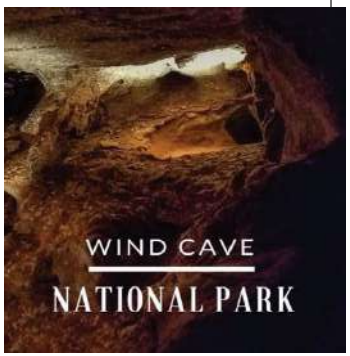

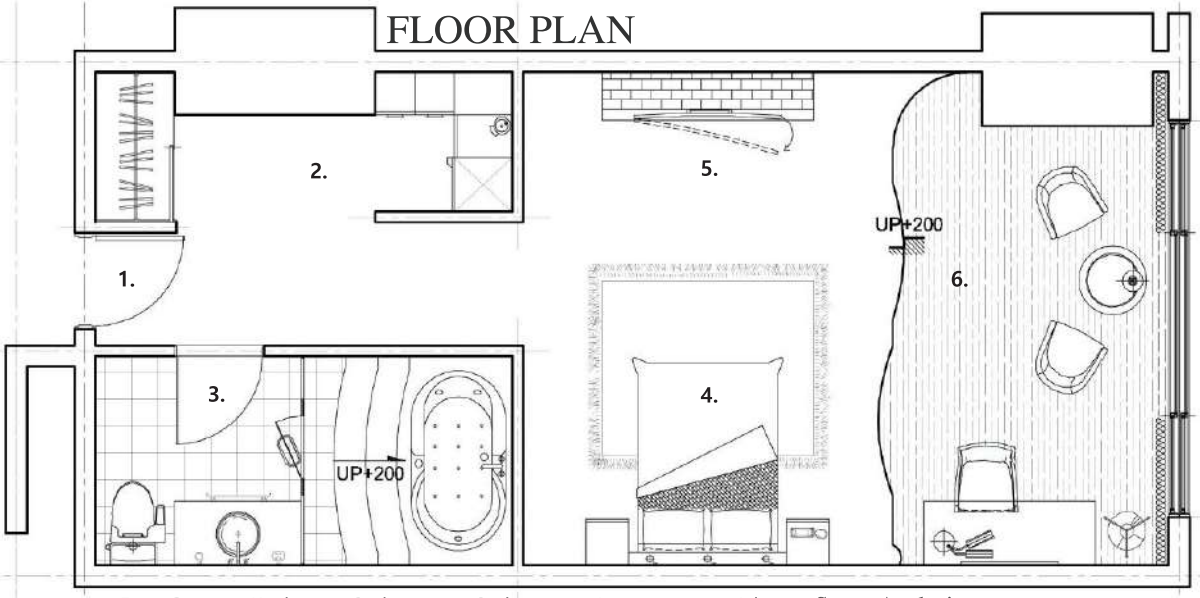

01. Front Door 02. Kitchen 03. Bathroom 04. Bed room 05. Living room 06. Library= Space Analysis

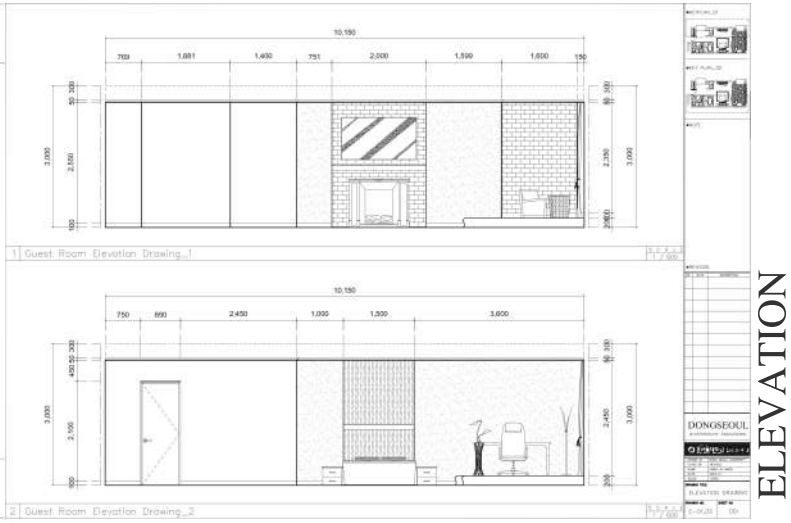

Floor Plan & Elevation Planned Process

Floor Plan Mapping & Elevation Planned

Program : CAD / PHOTOSHOP(Ps)
Date : 2019.11.06~12.05
Style : Northern Europe Style Design

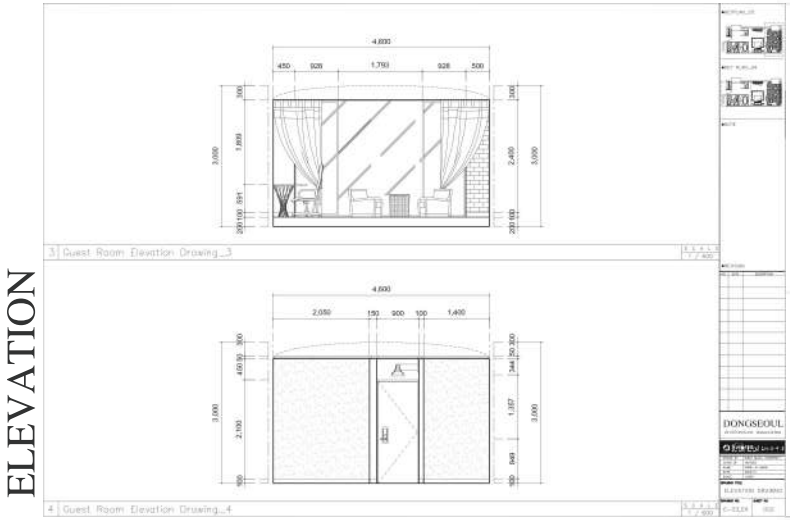

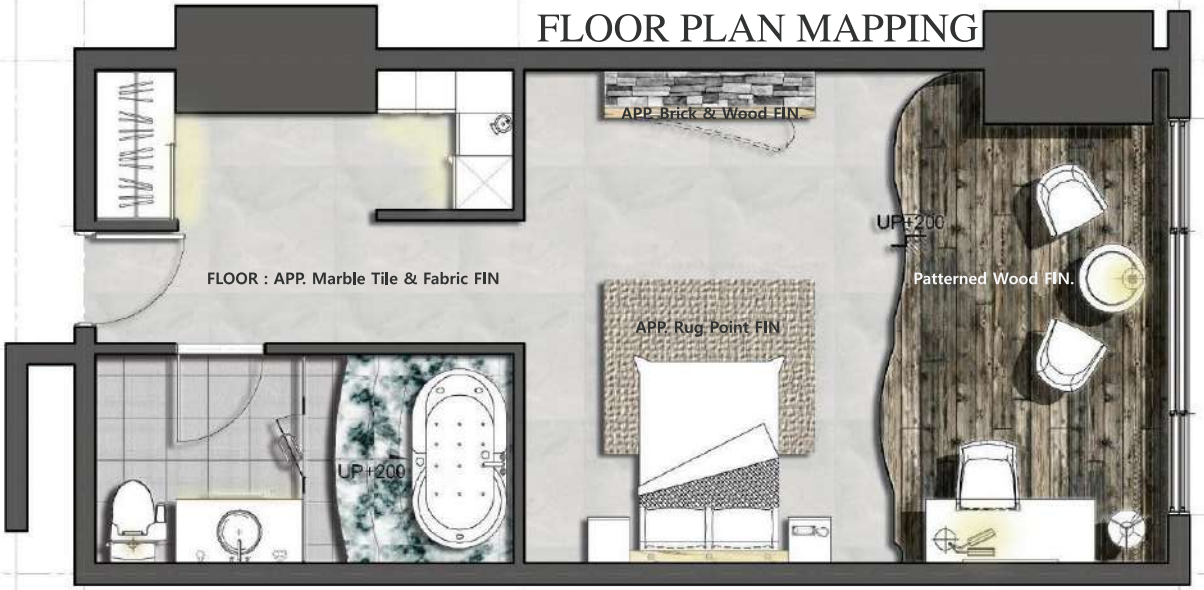

Hotel Guest Room Design 'THE CAVE'

Guest Room Project & Planned Process

OFFICE LIGHTING INTERIOR DESIGN

Add-on Before Start Office Space Design

Floor Plan

Program : CAD / Sketch Up & V-Ray / Phtoshop

Date : 2019.12.11

Material List : Marble(Polysingtile), Ivory(white)

Office Space Information Desk Interior Design

사무실 인포 및 대기 공간으로 다운라이트와 펜던트, 라인 등을 사용하였으며, 내부 인테리어는 색감은 밝은 화이트와 아이보리 색상을 사용하여 보다 공간의 밝고 부드러운 느낌을 주었으며, 가구 및 데스크는 우드를 사용하여 내추럴 디자인 스타일을 넣어주었고 또한 액자와 조경 위에 펜던트를 사용하여 공간의 분위기를 조성하도록 의도하였다.

3D Rendering Information Desk

3D Rendering Sketch Up V-Ray

Sketch Up V-Ray & Photoshop

OFFICE SPACE INTERIOR DESIGN PROJECT

2019~2020 Office Design Project 1.2.3

Program : CAD, PHOTOSHOP, MAX, POWER POINT

Date : 2019.03.14~2020.06.26

OFFICE SPACE INTERIOR DESIGN PROJECT 1.2.3

5.1. Project Explanation
5.2 Zoning
5.3 Floor Plan Space Analysis
5.4 Floor Plan Mapping
5.5 Elevation Mapping 01~08
5.6 Material & Furniture & Lighting
5.6-1 Elevation Mapping
5.6-2 3D Rendering & Elevation

OFFICE SPACE INTERIOR DESIGN PROJECT

2016~2020 THE DESIGN HWAN

ABENT(웹툰 기획사) 웹툰 제작 및 기획, 작가 양성, 에이전시, 웹툰 플랫폼 개발 및 수출 등의 관련 서비스를 제공하는 회사이다. 사무공간에서는 해외 사업부, 마케팅부, 일러스트, 매니저먼트, 디자인부로 사무공간을 계획할 예정이다. ABENT는 웹툰 기획사로 작가 양성 및 에이전트, 웹툰제작, 라이센싱으로(영화/드라마 제작)등 웹툰/웹소설 콘테츠 비즈니스를 목적으로 설립. 조직체계 및 수용인원_임원과 직원의 계급 차이가 있는지, 하나에 공간에 몇 명이 수용되는지 이 사람들이 차단된 공간을 원하는지 아니면 커뮤니케이션이 함께 이루어지는지=서로의 작업 물과 역할 분담이 나뉘어 의사소통을 통해 일의 작업이 순환되며 다른 부서들과 서로 작업 물을 공유해야 된다. 차단된 공간이 아닌 커뮤니케이션이 함께 이루어진다. 모든 부서가 같은 공간은 아니지만 각자 부서의 맡은 임무에서는 서로가 의사소통을 하며 생각을 하고 서로의 정보를 주고받아야 한다.

Space Analysis

01. Office Space
02. Executive Office
03. President's Office
04. Information Desk
05. Meeting Room
06. Ware House
07. Lounge
08. Bath Room
09. Tea Making Room
10. Terrace & Lounge

Program : CAD, PHOTOSHOP, MAX, POWER POINT

Date : 2019.03.14~2020.06.26

OFFICE SPACE INTERIOR DESIGN PROJECT 1.2.3

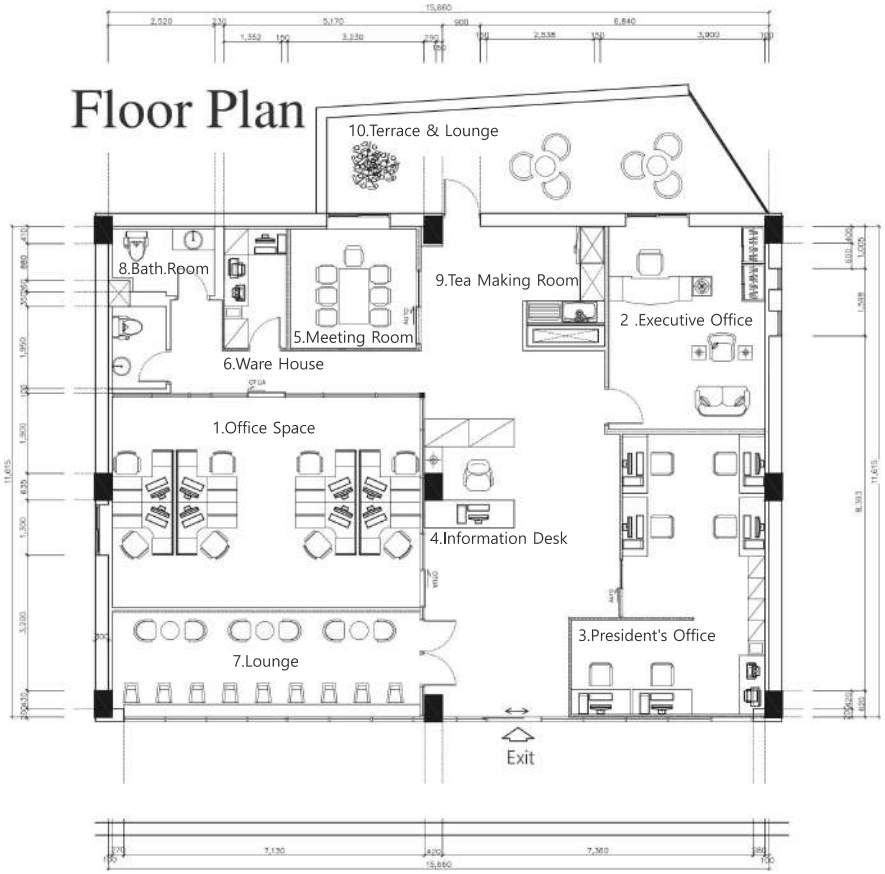

Space Analysis

01. Office Space
02. Executive Office
03. President's Office
04. Information Desk
05. Meeting Room
06. Ware House
07. Lounge
08. Bath Room
09. Tea Making Room
10. Terrace & Lounge

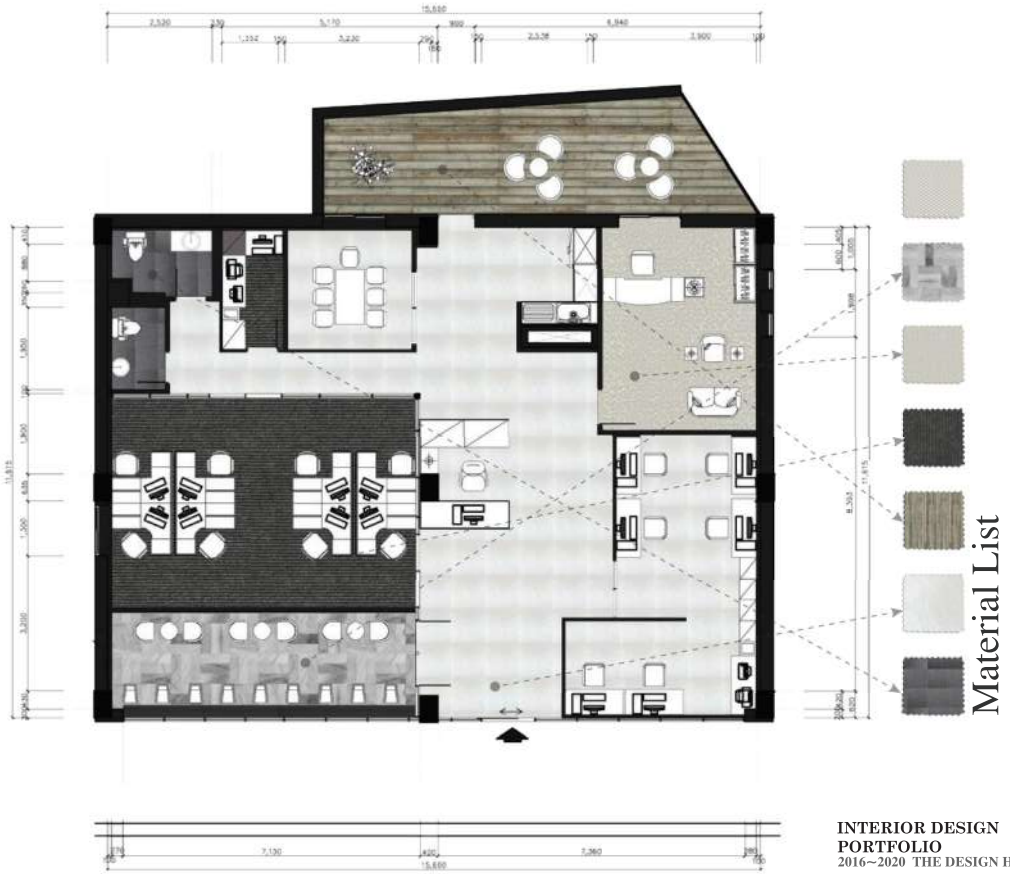

INTERIOR DESIGN
PORTFOLIO
2016~2020 THE DESIGN HWAN

FLOOR PLAN DRAWING MAPPING

Program : CAD, PHOTOSHOP, MAX, POWER POINT

Date : 2019.03.14~2019.06.26

OFFICE SPACE INTERIOR DESIGN PROJECT ONE

2019~2020 Office Design Project 1.2.3

Lighting_조명은 눈의 피로를 풀어줄 LED로 설치하여 다운라이트와 내려와 있는 간접조명을 사용함으로써 공간의 분위기를 무드 하게 형성할 것이다. **Opening Location Size_**발코니 개구부 1개, 화장실 남, 여 개구부 2개, 출입문 1개 임원실x1, 회의실, 업무 공간, 라운지, 전기실, 화장실(남,여), 발코니 공간, 출입문, 통로, 창고. **Air-Conditioning Fire Facility_**천장에 스프링클러 설치(스프링클러로 인해 천장 레벨이 낮을 것이다.) **Exit(Location and number of emergency exits)** 비상구는 평면도 상 총 2군데가 있다. 위치는 입구 통로 쪽에 하나 배치, 발코니 안쪽에 배치.

OFFICE SPACE INTERIOR DESIGN PROJECT

2019~2020 Office Design Project 1.2.3

OFFICE SPACE INTERIOR DESIGN PROJECT TWO

2016~2020 THE DESIGN HWAN

Elevation Drawing Mapping '#01 Hallway'

Material List & Furniture & Lighting

Program : CAD, PHOTOSHOP(Cs)

Date : 2019.11.01~11.28

OFFICE SPACE INTERIOR DESIGN PROJECT 1.2.3

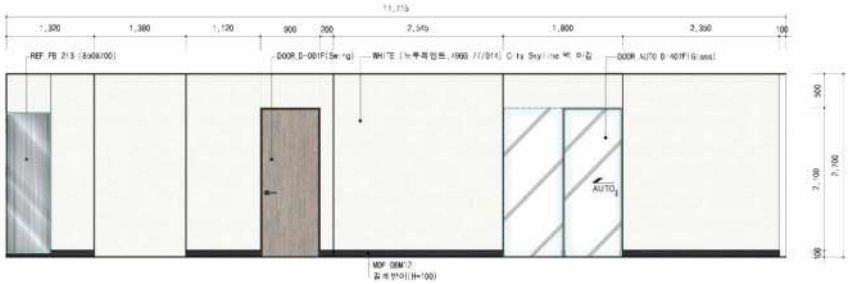

Elevation Drawing Mapping '#02 Hallway'

Material List & Furniture & Lighting

Program : CAD, PHOTOSHOP(Cs)

Date : 2019.11.01~11.28

OFFICE SPACE INTERIOR DESIGN PROJECT 1.2.3

ELEVATION DRAWING & MAPPING #01~04

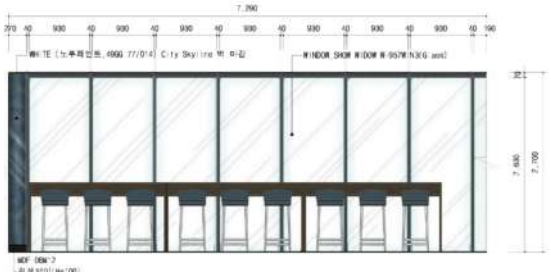

Elevation Drawing Mapping '#03 Lounge'

Material List & Furniture & Lighting

Program : CAD, PHOTOSHOP(Cs)

Date : 2019.11.01~11.28

OFFICE SPACE INTERIOR DESIGN PROJECT 1.2.3

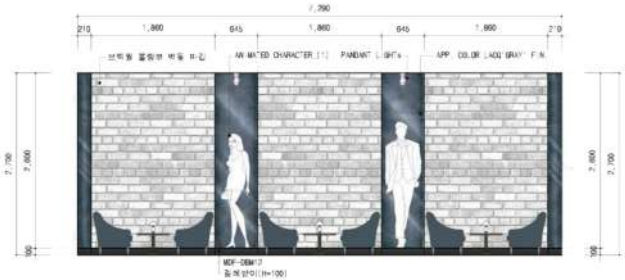

Elevation Drawing Mapping '#04 Lounge'

Material List & Furniture & Lighting

Program : CAD, PHOTOSHOP(Cs)

Date : 2019.11.01~11.28

OFFICE SPACE INTERIOR DESIGN PROJECT 1.2.3

Program : CAD, PHOTOSHOP, MAX, POWER POINT

Date : 2019.03.14~2020.06.26

OFFICE SPACE INTERIOR DESIGN PROJECT 1.2.3

5.1. Project Explanation
5.2 Zoning
5.3 Floor Plan Space Analysis
5.4 Floor Plan Mapping
5.5 Elevation Mapping 01~08
5.6 Material & Furniture & Lighting
5.6-1 Elevation Mapping
5.6-2 3D Rendering & Elevation

OFFICE SPACE INTERIOR DESIGN PROJECT

2019~2020 Office Design Project 1.2.3

OFFICE SPACE INTERIOR DESIGN PROJECT TWO

2016~2020 THE DESIGN HWAN

ELEVATION DRAWING & MAPPING #05~08

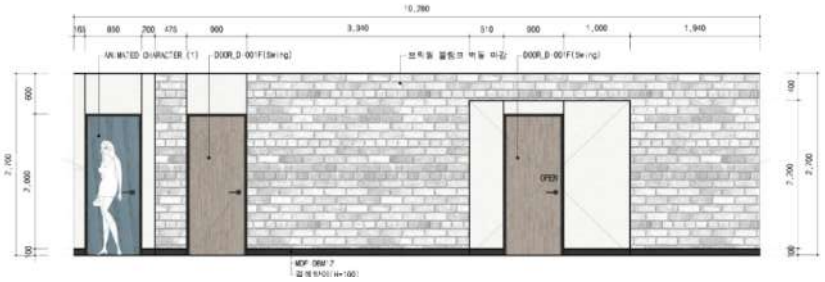

Elevation Drawing Mapping '#05 Hallway'

Material List & Furniture & Lighting

Program : CAD, PHOTOSHOP(Cs)

Date : 2019.11.01~11.28

OFFICE SPACE INTERIOR DESIGN PROJECT 1.2.3

Elevation Drawing Mapping '#06 Hallway'

Material List & Furniture & Lighting

Program : CAD, PHOTOSHOP(Cs)

Date : 2019.11.01~11.28

OFFICE SPACE INTERIOR DESIGN PROJECT 1.2.3

Elevation Drawing Mapping '#03 Executive Office'

Material List & Furniture & Lighting

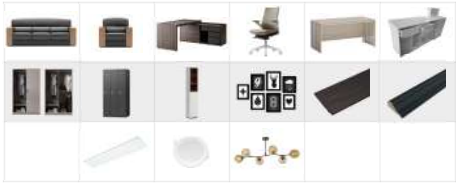

Program : CAD, PHOTOSHOP(Cs)

Date : 2019.11.01~11.28

OFFICE SPACE INTERIOR DESIGN PROJECT 1.2.3

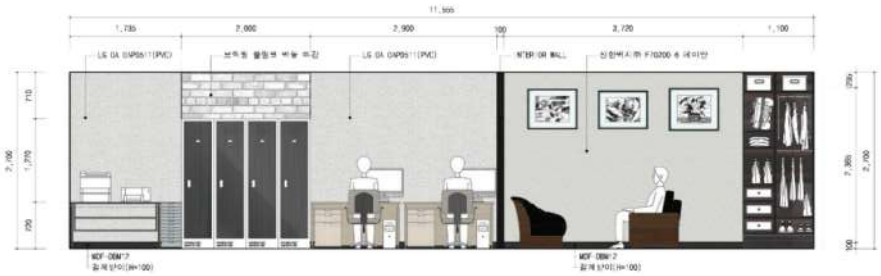

Elevation Drawing Mapping '#04 President's Office'

Material List & Furniture & Lighting

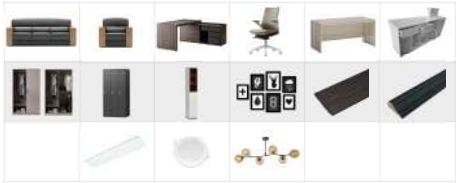

Program : CAD, PHOTOSHOP(Cs)

Date : 2019.11.01~11.28

OFFICE SPACE INTERIOR DESIGN PROJECT 1.2.3

Program : CAD, PHOTOSHOP, MAX, POWER POINT

Date : 2019.03.14~2020.06.26

OFFICE SPACE INTERIOR DESIGN PROJECT 1.2.3

5.1. Project Explanation
5.2 Zoning
5.3 Floor Plan Space Analysis
5.4 Floor Plan Mapping
5.5 Elevation Mapping 01~08
5.6 Material & Furniture & Lighting
5.6-1 Elevation Mapping
5.6-2 3D Rendering & Elevation

OFFICE SPACE INTERIOR DESIGN PROJECT

2019~2020 Office Design Project 1.2.3

INTERIOR DESIGN PORTFOLIO
2016~2020 THE DESIGN HWAN

ELEVATION MAPPING & 3D RENDERING(CG)

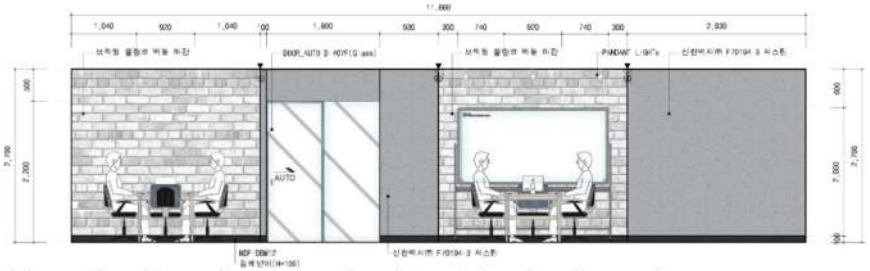

Elevation Drawing Mapping '#09 Meeting Room'

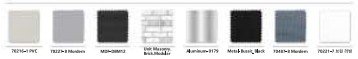

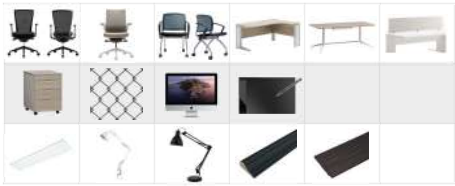

Material List & Furniture & Lighting

Program : CAD, PHOTOSHOP, 3D MAX, POWER POINT

Date : 2020.03.27~2020.06.26

Style : Natural Modern(white+gray) Style

Elevation Drawing Mapping '#09 Office Space'

Material List & Furniture & Lighting

Program : CAD, PHOTOSHOP, 3D MAX, POWER POINT

Date : 2020.03.27~2020.06.26

Style : Natural Modern(white+gray) Style

Program : CAD, PHOTOSHOP, MAX, POWER POINT

Date : 2019.03.14~2020.06.26

OFFICE SPACE INTERIOR DESIGN PROJECT 1.2.3

5.1. Project Explanation
5.2 Zoning
5.3 Floor Plan Space Analysis
5.4 Floor Plan Mapping
5.5 Elevation Mapping 01~08
5.6 Material & Furniture & Lighting
5.6-1 Elevation Mapping
5.6-2 3D Rendering & Elevation

'GRADUATION PROJECT' THE DESIGN

Interior Design Portfolio Final Process

Q1 Graduation work attitude & Mind before project start

"프로젝트 시작 전 졸업 작업 태도 및 마인드"

'졸업 작품 ' 대학교 과정 3년의 마침표를 장식할 졸업작품 디자인은 여태껏 내가 진행해온 프로그램과 프로젝트를 기반으로 시작하였다. 떨리는 마음도 있고 기대가 부픈 나의 모습이었다. 프로젝트가 순탄하게 넘어가지는 않았지만 2020년 1년 동안 최대의 발휘를 거쳐 프로젝트를 진행하게 되었다.

Graduation work theme & Reason for Selecting a Topic Q1

"졸업작품 주제 및 선정이유"

사회적 이슈로 성범죄에 관련 된 O번방과 버O썬 등 사건이 많이 발생하고 있고 스쿨존에서 발생하는 아동, 청소년들이 성범죄나 교통사고 등 사고에 노출되어 피해자들은 평생 그 상처와 고통 속에 살아야 되기 때문에 피해자들의 상처와 고통을 치유해 줄 수 있는 성 인권 상담 치유 센터를 만들고자 선정하였다.

Design Process/One
BACKGROUND & PUBLOG
PROBLEM
SITE ANALYSIS
TARGET

Design Process/Two
CONCEPT
PURPOSE
SPACE STUDY
COLOR CONCEPT

Design Process/Three
FLOOR PLAN
MASS PROCESS
LIGHT PLAN
PERSPECTIVE

ABOUT?

현재 전국 성폭력 상담 센터에서는 피해자들을 위한 치료가 제대로 이루어지지 않고, 협소한 시설, 국가 지원 등 기관의 여력이 되지 않아 시행이 어려운 측면이 있는 것으로 보고되어 피해자들과 상담원 등 제대로 된 해결이 이루어지지 않고 있다. 이러한 피해자들을 위하여 성폭력 성인권 상담 센터를 제안하고자 한다.

BACKGROUND & PROLOGUE

아동, 청소년, 성인이 많은 성범죄 사고에 노출되어 있다. 2020년 성범죄에 관련 된 O번방과 버O썬 등 많은 사건 사고가 발생하였고, 그로 인해 많은 피해자들이 발생하게 되었다. **피해자들은 씻을 수 없는 상처가 생기게 된다. 때문에 상처와 고통을 덜어주고, 해결해 줄 수 있는 치유 센터를 제안하고자 한다.**

PROBLEM

- **성폭력, 성범죄가 2010년도 부터 2019년도 까지 계속해서 증가하고 있다.**
- 경찰, 여성성긴급전화 1366, 성폭력 상담소 및 보호시설, 무료법률구조공단 등의 **공적 지원 이용률은 5~30%에 불과하다.**

USER & KEYWORD

傷處 [상처] 治處 [치료]
慰勞 [위로] 治療 [치유]

- 남/여 구분 없이 성폭력 피해로 고통에 처해있는 모든 피해자.
- 심리적, 정서적, 신체적, 사회적으로 고통을 받고 있는 피해자.
- 극심한 공포, 두려움, 자책, 수면장애 등에 시달리고 있는 피해자.
- 우울, 불안, 수치심, 외상 후 스트레스 장애 등을 받고 있는 피해자.

SITE ANALYSIS

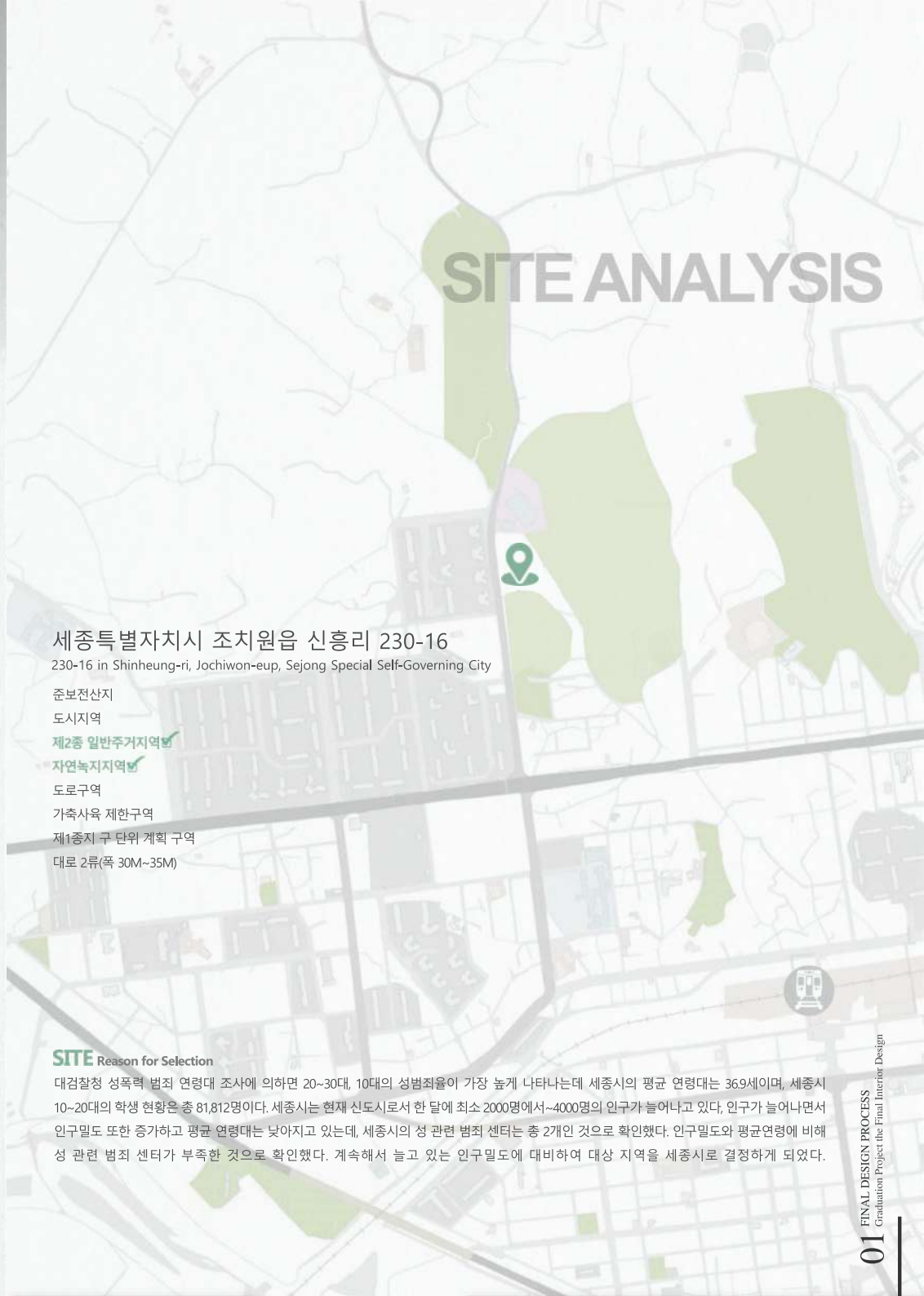

세종특별자치시 조치원읍 신흥리 230-16

230-16 in Shinheung-ri, Jochiwon-eup, Sejong Special Self-Governing City

준보전산지
도시지역
제2종 일반주거지역
자연녹지지역
도로구역
가축사육 제한구역
제1종지 구 단위 계획 구역
대로 2류(폭 30M~35M)

SITE Reason for Selection

대검찰청 성폭력 범죄 연령대 조사에 의하면 20~30대, 10대의 성범죄율이 가장 높게 나타나는데 세종시의 평균 연령대는 36.9세이며, 세종시 10~20대의 학생 현황은 총 81,812명이다. 세종시는 현재 신도시로서 한 달에 최소 2000명에서~4000명의 인구가 늘어나고 있다, 인구가 늘어나면서 인구밀도 또한 증가하고 평균 연령대는 낮아지고 있는데, 세종시의 성 관련 범죄 센터는 총 2개인 것으로 확인했다. 인구밀도와 평균연령에 비해 성 관련 범죄 센터가 부족한 것으로 확인했다. 계속해서 늘고 있는 인구밀도에 대비하여 대상 지역을 세종시로 결정하게 되었다.

 # 2020년_05월 14일 세종특별자치시 조치원읍 군청로 87-16 세종YWCA성인권상담센터 방문
 # 사전 방문 전 신원확인, 학교, 담당교수, 방문 목적, 열 온도 확인, 마스크 착용한 상태에서 인터뷰-[코로나19대비]

:) 2020년_05월 13일 사전에 방문목적, 인터뷰 등을 통하여 사전에 허가를 맡고 촬영, 인터뷰(질문)를 진행하였음을 공지하며, 상담센터 도착 후 열 온도 체크, 신원확인, 마스크 착용, 방문목적을 말하고 상담실로 이동하여 인터뷰(질문) 시작.

방문 날짜: 2020_05월 14일 목요일
방문 시간: 11시00분~15시30분까지_[12시 부터 1시까지 점심시간]
방문 장소: 세종특별자치시 조치원읍 군청로 87-16 세종YWCA성인권상담센터
방문 목적: 성인권상담센터 내부 시설, 지원체계, 개선방향, 실태 등 인터뷰, 질문

 # 사전 허가를 받고 촬영, 음성녹음, 인터뷰(질문)을 진행하였습니다. 사전 질문 Q&A 내용을 요약적으로 편집한 내용입니다.

Q&A

Q1

성인권 상담 센터를 운영하시면서 내부 시설 등 개선에 있어 바라는 점
:) 시청에서 지원 예산을 받고 있어 예산이 부족한 부분, **협소한 면적(세종시에서 지정한 시설이어서 제약적인 공간) 상담실 비상구 필요, 방음장치 등 필요.** 공간이 한정적이어서 피해자들 중 갑갑증을 느끼는 피해자가 존재하기도 하고 딱딱한 공간 때문에 불안감을 느끼는 피해자도 있어 더 아늑하고 포근하며 편안한 공간과 조명이 필요하다.

Q2

상담 시설에 있어 피해자들이 생각하였을 때와 상담원이 생각했을 때 시설의 문제점, 부족한 점
:) 외성 스트레스, 우울한 사람들 또한 상담실을 찾고 있는데, 무거운 상담 공간과 창문도 없어서 답답하다. **딱딱한 의자와 사무적인 분위기의 공간(막혀 있는 공간) 이어서 장시간 상담 시 불편함을 느끼고 있다.**

Q3

피해자들과 상담을 진행하면서 시설 내부 공간에 비유하여 피해자들이 느낄 수 있는 심리적 상태
:) 외상 후 스트레스로 인한 우울증이 있는 피해자분들이 방문하는 경우가 대다수인데 **사무적인 느낌의 공간인데다가 창문이 없어 불안한 증세를 많이 보이고 있다. 어린아이들 경우에 더욱 불안한 증세를 많이 보이고 있다.**

Q4

세종YWCA 성인권상담센터의 특별한 장점과 피해자들을 위한 지원체계와 대처방안이 잘 이루어지고 있는지
:) 세종YWCA 성인권상담센터는 **치유 회복 프로그램, 인형극, 영화로 예방교육을(노인, 장애인, 아이들) 현재도 실행**하고 있으며, 지역 주민들과의 상담도 실행하고 있으며, 세종시 전체 예방 교육을 하고 있다. 또한 의료비의 부담을 줄어주고자 무료 의료 시설을 지원하고 있다

Q5

신 도심 지역이 아닌 자연녹지지역에 상담 센터를 준비하고자 하는데 피해자들의 생각은 어떠할지
:) 아주 좋다고 생각한다. **제약적인 공간이 아닌 자유로운 공간에서의 상담은 아주 좋다고 생각한다. 상담 센터를 오기 싫어하는 피해자들 또한 그렇게 방문 요청을 한다면 자연적인 공간에서 더욱 자유롭게 상담을 하고 상담하면서 제약적인 공간보다 자연을 바라보면서 마음의 치유도 하고 심리상태도 하며 안정된 마음을 가지며 상담을 진행할 것 같다.**

사전질문 Q&A 내용 요약:)
인터뷰를 종합적으로 분석했을 때 먼저 **피해자들을 위한 공간이 협소하고 부족하며, 상담원들을 위한 개인 공간 또한 없는 것으로 확인**했다. 상담 중에 화재가 일어날 시 대처할 수 있는 방안도 제대로 설치되어 있지 않고, 창문과 비상구도 없어 심리적인 불안정함과 장시간 상담 시에 통증이나 압박감, 딱딱함을 보여주고 있다. 그래서 **피해자들이 상담 센터에 방문했을 때 단순히 치료만의 목적이 아닌 넓은 공간이자 자연적인 공간, 통일된 공간 등 치유와 치료를 공존할 수 있는 공간을 기획 의도해야 한다.**

CONCEPT

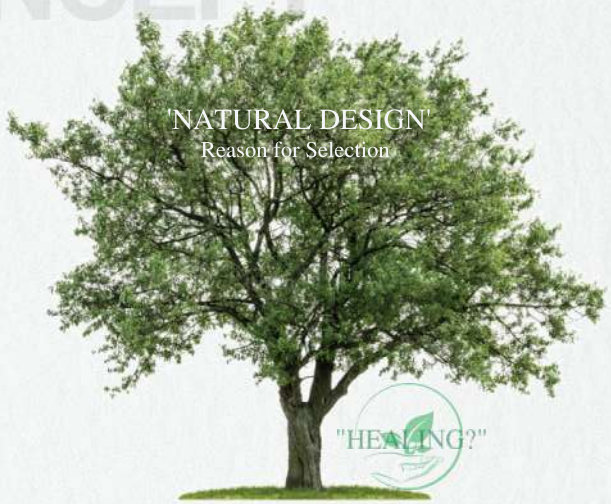

'Healing'이란 인간의 정신적 · 신체적 상태가 회복되는 것으로서 치유라고도 한다.
피해자들의 지친 마음을 위로하고 정신적 · 신체적으로 치료가 필요한 피해자들을 위하여 콘셉트를 자연(自然)으로 선정하였다.

COLOR SYSTEM

FFFFFF	C2FFE1	85FFC2	47FFA3	0AFF85	00CC66	006937

*초록색은 성장 및 재생의 색이다. 문제 해결에 도움을 주고, 치유, 자유 및 평온함을 준다.

FFFFFF	E8E0D9	D1C1B3	BAA28C	C7A076	886651	9A7B5E

*갈색은 나무, 토지, 흙 등이 대표적이다. 인간에게 편안하고 자연스러운 느낌을 전달해준다.

MATERIAL BOARD & INSPIRATION

FLOOR PLAN DESIGN PROCESS

Final Process
Space Analysis & Floor Plan & Elevation

Level.1

01. Entrance gate
02. Information Desk
03. Rest and Standby Space
04. Cafe'
05. Toilet (+disabled person)
06. Theater (Movie) - Auditorium
07. MAIN HALL
08. Counselor's office
09. Telephone counseling office
10. Victim waiting room (1 person)
11. Information Desk
12. Entrance Gate
13. Toilet (+disabled person)
14. Elevator & Stairs

01. 출입구
02. 안내 데스크
03. 휴식 및 대기 공간
04. 카페
05. 화장실(+장애인 화장실) - 외부인 교육시설
06. 연극(영화) - 강당(외부교육프로그램시설)
07. 메인 홀
08. 상담원실
09. 전화상담실
10. 피해자 대기실(1인)
11. 안내 데스크
12. 출입구
13. 화장실(+장애인 화장실)
14. 엘리베이터 & 계단

Program : CAD / SKETCH UP / PHOTOSHOP(Cs)
Date : 2020.04.15/08.01 Scale : 1/250
Project : Adult Rights Counseling Center '성인권상담센터'

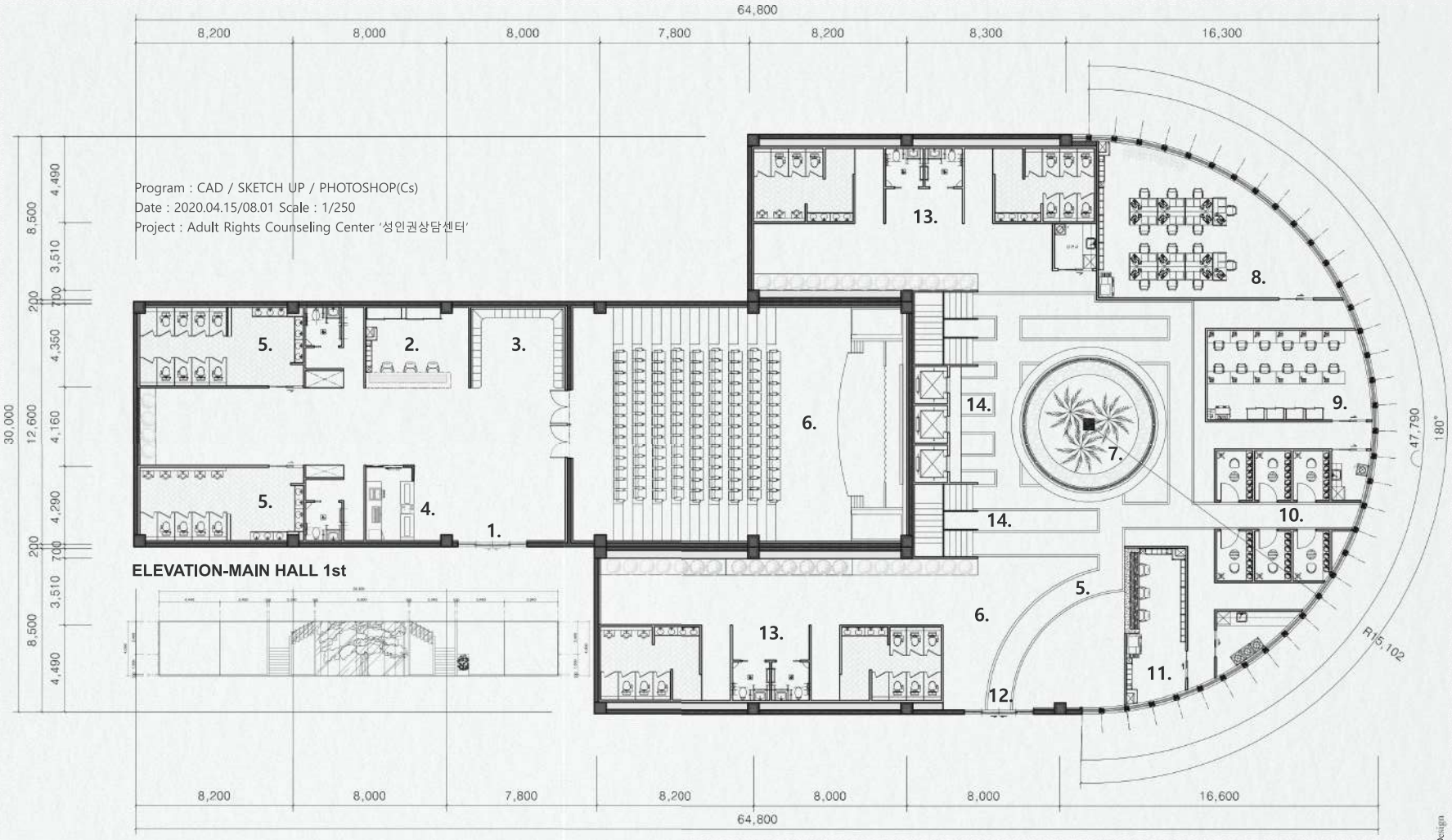

ELEVATION-MAIN HALL 1st

* 연극(영화)-강당은 외부인 교육을 위한 공간이며 외부인이 상담시설 내부 안으로 출입 할 수 없다.(외부인과 피해자와의 접척을 피하기 위해)

FLOOR PLAN DESIGN PROCESS

Final Process
Space Analysis & Floor Plan & Elevation

Level.2

01. The Entrance to the adult care Center
02. Psychological Analysis Unit
03. Music Therapy House
04. Personal Counseling and Therapy Room
05. Cognitive Behavioral Therapy Room
06. Terrace (Standby Space + Counseling)
07. Toilet (+disabled person)
08. Waiting Space in Adult Therapy Room
08. Children's Playroom
09. Cypress Treatment Room
10. Art Therapy
11. Sand Therapy
12. Linguistic Therapy
13. Waiting room with children's parents
14. Toilet (+disabled person)
15. Elevators & Stairs

01. 성인치료실 입구
02. 심리분석실
03. 음악치료실
04. 개인상담치료실
05. 인지행동치료실
06. 테라스(대기공간+상담)
07. 화장실(+장애인)
08. 성인 치료실 대기공간
08. 아동놀이치료실
09. 편백나무치료실
10. 미술치료실
11. 모래치료실
12. 언어치료실
13 .아동 부모 동반 대기실
14. 화장실(+장애인)
15. 엘리베이터 & 계단

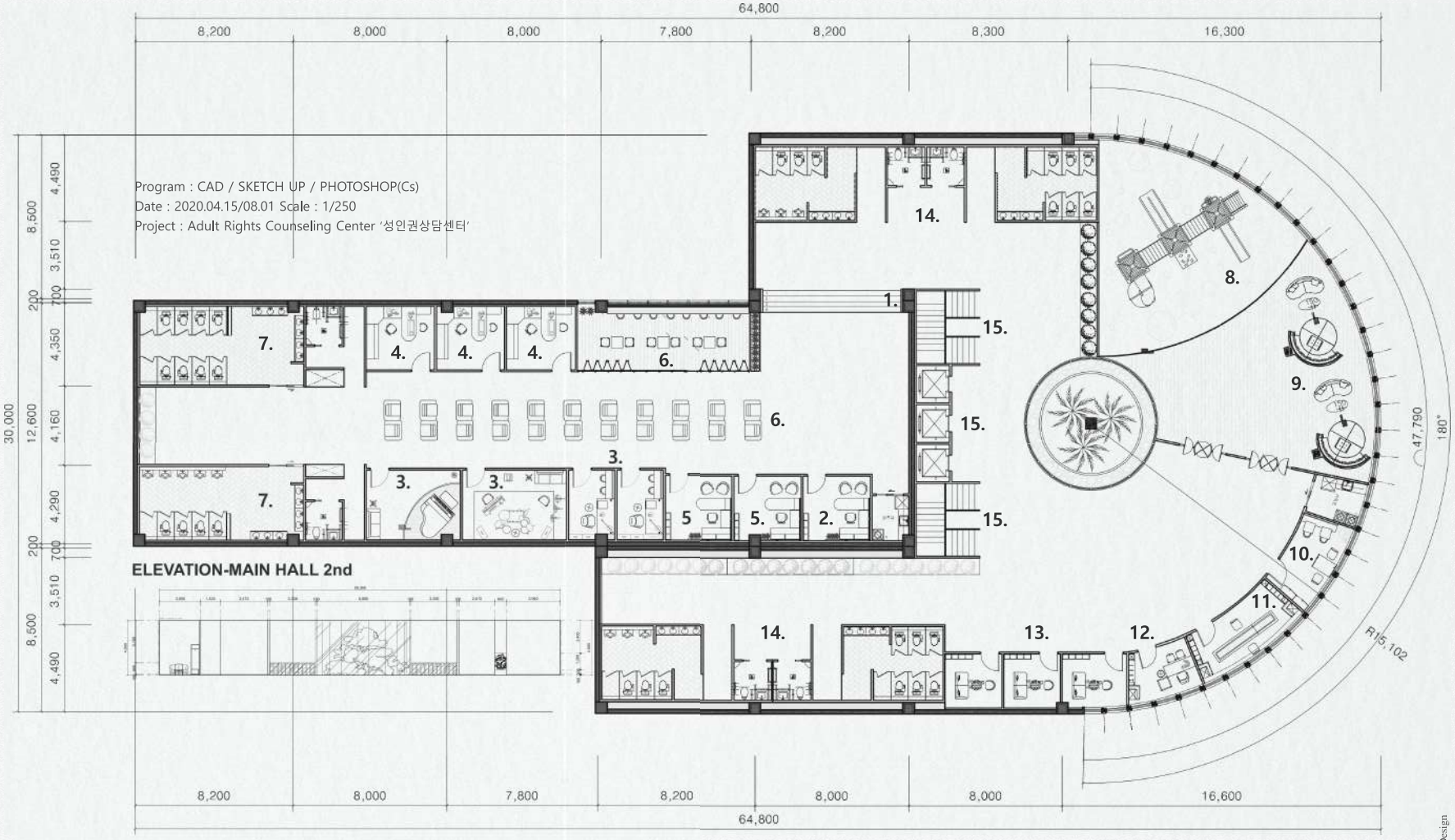

* 치료공간을 성인치료실, 아동치료실로 공간을 분리시켜 놓았다. (피해자들의 동선을 생각하여 순차적으로 치료시스템을 시행하기 위해)

Adult Rights Counseling Center

3D MODELING(CG)-2nd
3D Rendering & Key Map & Elevation & Material List

Program : CAD / SKETCH UP 2017 / LUMION 8.0
Date : 2020.10.12~11.01 Scale : 1/250
Project : Adult Rights Counseling Center Design

KEY MAP-MAIN HALL

ELEVATION 1st,2nd, GROUND LEVEL

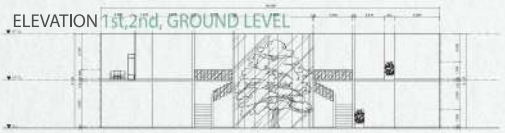

* 1층 MAIN HALL, 외부인 교육 시설인 연극(영화) 강당 부분으로 공간 내부의 벽면 마감, 기둥, 가구 등 내추럴한 분위기와 패턴을 보여주며, 피해자들의 동선을 하나의 꽃길로 표현하여 피해자들이 센터에 방문하여 꽃길을 따라 동선이 이동

3D RENDERING(CG)-1st

3D Rendering & Key Map & Material List & Spatial Analysis

지역주민들과 아이들, 실제 연극 배우들이 진행하는 성폭력예방교육을 연극을 통해 알릴 수 있도록 공간을 구상하였다. 또한 성폭력에 대한 인지와 피해를 알 수 있는 영화 시청을 통해 토론을 할 수 있는 공간을 구상 했다. 스스로 성적 권리의 주체이며, 보호받아야 할 존재임을 인식시켜주는 프로그램 교육

3D RENDERING(CG)-1st

3D Rendering & Key Map & Material List & Spatial Analysis.

Program : SKETCH UP 2017 / SKETCH UP V-RAY / ENSCAPE / PHOTOSHOP
Date : 2020.10.12~11.01
Style : Natural Design Style

CAFE's&INFORMATION&THEATER(FILM) '카페&안내데스크&극장(강당)'

Adult Rights Counseling Center

3D MODELING(CG)-2nd
3D Rendering & Mass Process & Material List

Program : SKETCH UP / ENSCAPE / PHOTOSHOP
Date : 2020.10.12~11.01 Scale : 1/250
Project : Adult Rights Counseling Center Design

MASS PROCESS

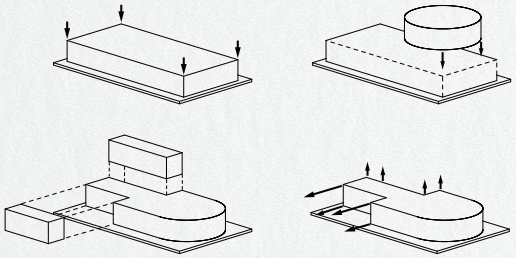

Program : Sketch UP / Adobe Illustrator CC
Date : 2020.09.23 Scale : None scale

* 2층 아동 치료실인 놀이치료실과 편백나무 치료실이다. 공간 면적을 넓게 하여 아이들이 넓게 뛰어 놀으며 치료할 수 있는 공간 구성을 기획하였고, 편백나무 마감을 사용하여 아이들의 심리적인 안정감과 불안한 요소를 떨쳐낼 수 있게 기획하였다.

3D RENDERING(CG)-2nd

3D Rendering & Key Map & Material List & Spatial Analysis

놀이를 통해 아동이 세상을 이해하고 배울 뿐만 아니라, 정서적인 어려움을 표현하고 해소하며 극복하도록 돕는 치료 기법입니다. 놀이 치료는 치료 자와 아동의 관계와 놀이를 바탕으로 감정과 정서를 표현하도록 돕고, 심리적 갈등해소 및 정서 치료, 새로운 자아상을 형성하도록 도와줍니다.

3D RENDERING(CG)-2nd

3D Rendering & Key Map & Material List & Spatial Analysis

Program : SKETCH UP 2017 / ENSCAPE / PHOTOSHOP
Date : 2020.10.12~11.01
Style : Natural Design Style

CHILDREN's PLAY&TREE THERAPY ROOM '편백나무치료실 & 놀이치료실'

Adult Rights Counseling Center

Program : SKETCH UP 2017 / LUMION 8.0 / PHOTOSHOP
Date : 2020.10.12~11.01 Scale : 1/250

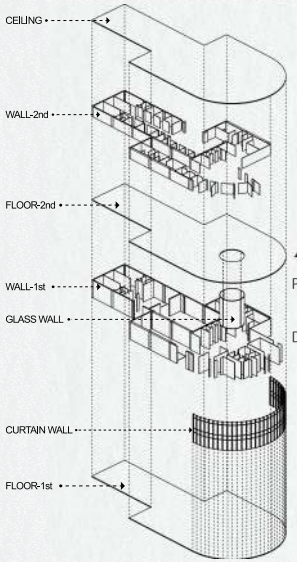

AXONOMETRIC

Program : Sketch UP 2017,
Adobe Illustrator CC
Date : 2020.09.24~2020.09.25

* 2층 성인 치료실 공간으로 테라스 및 대기공간이 구성되어 있으며, 벽면에 나뭇가지적인 벽면 마감을 진행하여 보다 안정적이며, 내추럴한 분위기를 통하여 심리적으로 안정된 치료를 받을 수 있도록 기획 진행하였다.

3D RENDERING(CG)-2nd

3D Rendering & Key Map & Material List & Spatial Analysis

음악치료는 우리에게 내재되어 있는 음악적 능력과 심신의 상관관계를 바탕으로 전문음악치료사가 각 치료대상자의 상태와 필요성에 알맞은 음악적 경험을 제공하는 치료방법이다. 치료대상자가 즉각적이고 자연스런 상호작용을 통해 '자기표현'과 '정서적 의사소통'이 이루어지게 돕는다.

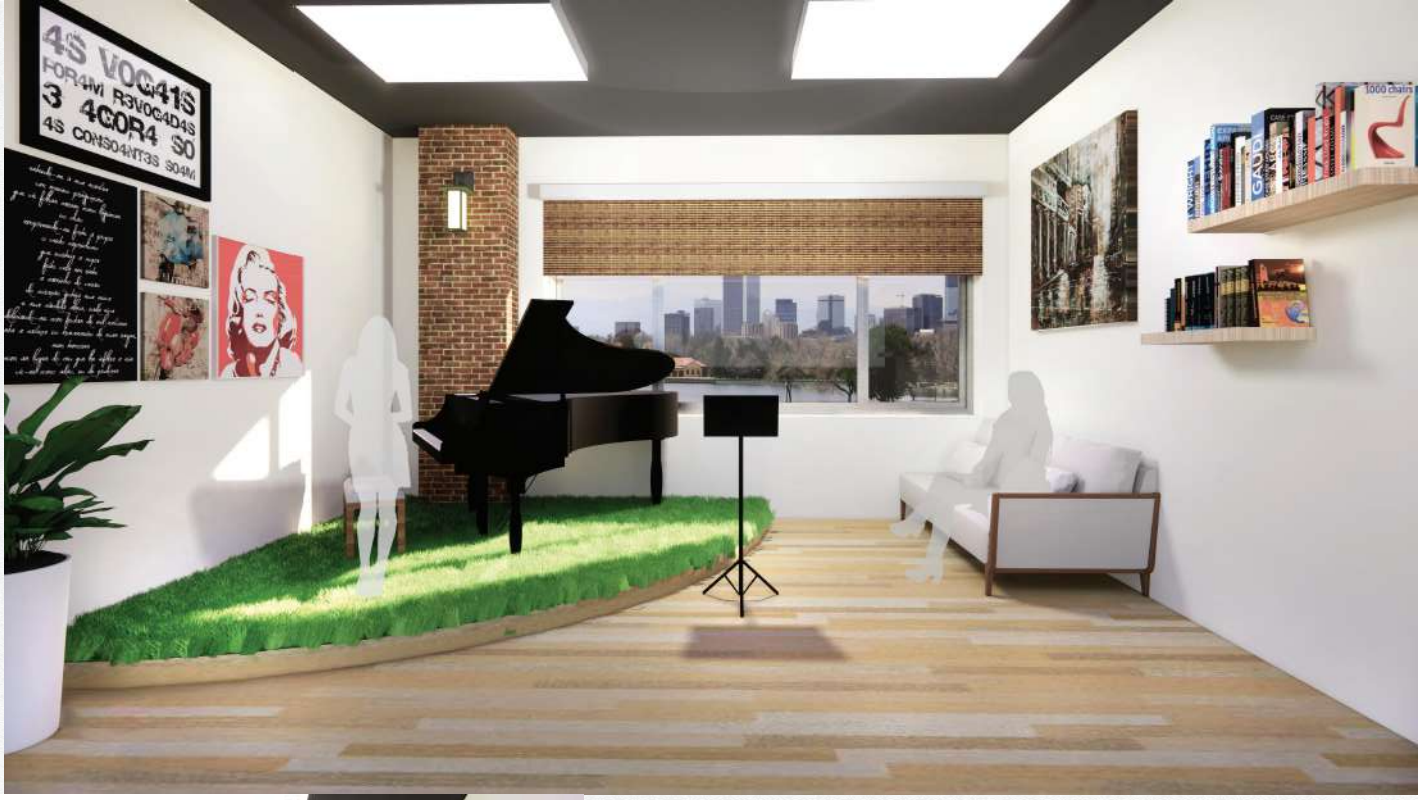

3D RENDERING(CG)-2nd

3D Rendering & Key Map & Material List & Spatial Analysis.

Program : SKETCH UP 2017 / ENSCAPE / PHOTOSHOP
Date : 2020.10.12~11.01
Style : Natural Design Style

MUSIC THE RAPY ROOM 1/2 '음악치료실(단체 치료실)'