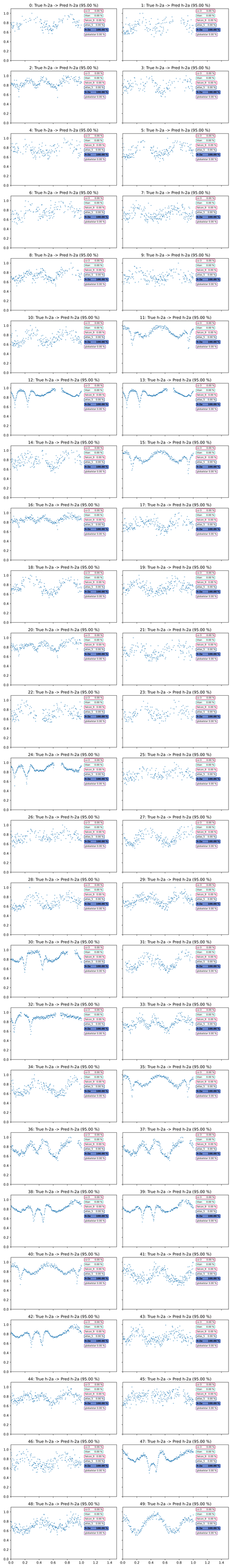
0: True h-2a -> Pred h-2a (95.00 %)
1: True h-2a -> Pred h-2a (95.00 %)
2: True h-2a -> Pred h-2a (95.00 %)
3: True h-2a -> Pred h-2a (95.00 %)
4: True h-2a -> Pred h-2a (95.00 %)
5: True h-2a -> Pred h-2a (95.00 %)
6: True h-2a -> Pred h-2a (95.00 %)
7: True h-2a -> Pred h-2a (95.00 %)
8: True h-2a -> Pred h-2a (95.00 %)
9: True h-2a -> Pred h-2a (95.00 %)
10: True h-2a -> Pred h-2a (95.00 %)
11: True h-2a -> Pred h-2a (95.00 %)
12: True h-2a -> Pred h-2a (95.00 %)
13: True h-2a -> Pred h-2a (95.00 %)
14: True h-2a -> Pred h-2a (95.00 %)
15: True h-2a -> Pred h-2a (95.00 %)
16: True h-2a -> Pred h-2a (95.00 %)
17: True h-2a -> Pred h-2a (95.00 %)
18: True h-2a -> Pred h-2a (95.00 %)
19: True h-2a -> Pred h-2a (95.00 %)
20: True h-2a -> Pred h-2a (95.00 %)
21: True h-2a -> Pred h-2a (95.00 %)
22: True h-2a -> Pred h-2a (95.00 %)
23: True h-2a -> Pred h-2a (95.00 %)
24: True h-2a -> Pred h-2a (95.00 %)
25: True h-2a -> Pred h-2a (95.00 %)
26: True h-2a -> Pred h-2a (95.00 %)
27: True h-2a -> Pred h-2a (95.00 %)
28: True h-2a -> Pred h-2a (95.00 %)
29: True h-2a -> Pred h-2a (95.00 %)
30: True h-2a -> Pred h-2a (95.00 %)
31: True h-2a -> Pred h-2a (95.00 %)
32: True h-2a -> Pred h-2a (95.00 %)
33: True h-2a -> Pred h-2a (95.00 %)
34: True h-2a -> Pred h-2a (95.00 %)
35: True h-2a -> Pred h-2a (95.00 %)
36: True h-2a -> Pred h-2a (95.00 %)
37: True h-2a -> Pred h-2a (95.00 %)
38: True h-2a -> Pred h-2a (95.00 %)
39: True h-2a -> Pred h-2a (95.00 %)
40: True h-2a -> Pred h-2a (95.00 %)
41: True h-2a -> Pred h-2a (95.00 %)
42: True h-2a -> Pred h-2a (95.00 %)
43: True h-2a -> Pred h-2a (95.00 %)
44: True h-2a -> Pred h-2a (95.00 %)
45: True h-2a -> Pred h-2a (95.00 %)
46: True h-2a -> Pred h-2a (95.00 %)
47: True h-2a -> Pred h-2a (95.00 %)
48: True h-2a -> Pred h-2a (95.00 %)
49: True h-2a -> Pred h-2a (95.00 %)
(>3 0.00 %)
(than 0.00 %)
(falsen_N 0.00 %)
(atlas_h 0.00 %)
h-2a 100.00 %
(globalsar 0.00 %)