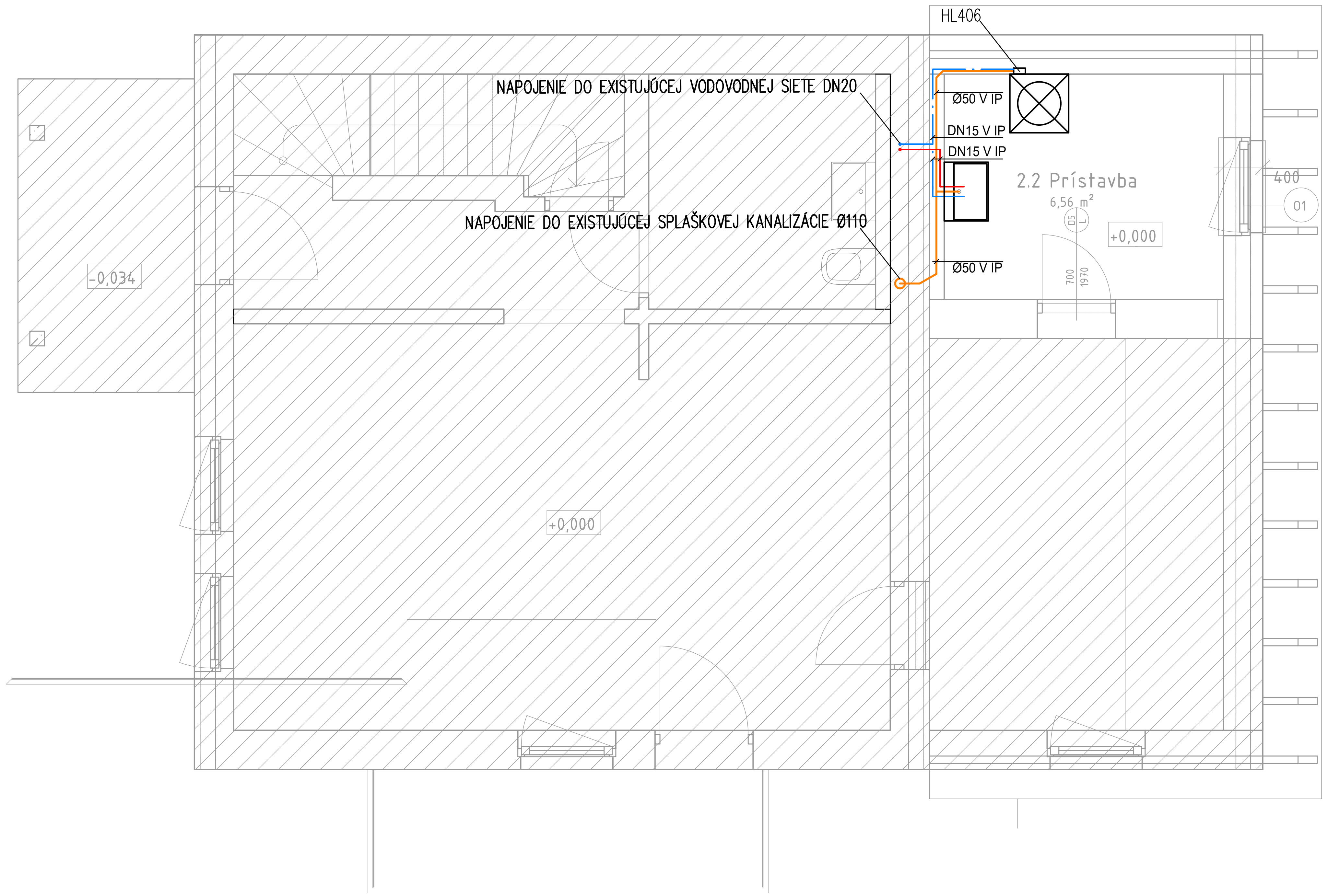
HL406
NAPOJENIE DO EXISTUJÚCEJ VODOVODNEJ SIETE DN20
NAPOJENIE DO EXISTUJÚCEJ SPLAŠKOVEJ KANALIZÁCIE Ø110
Ø50 V IP
DN15 V IP
DN15 V IP
Ø50 V IP
2.2 Prístavba
6,56 m²
D5
L
+0,000
700
1970
400
01
-0,034
+0,000

LEGENDA

— · —	POTRUBIE HDPE–Al–PEXb napr. GEBERIT MEPLA – STUDENÁ VODA + PLASTOVÁ TEPELNÁ IZOLÁCIA napr. MIRELON
— ·· —	SPÁJANÉ LISOVANÍM, IZOLOVANÉ POTRUBIE + PLASTOVÁ TEPELNÁ IZOLÁCIA napr. MIRELON
—>—	POTRUBIE ODPADOVÉ HRDLOVÉ Z PP RÚR PRE VNÚTORNÚ KANALIZÁCIU + odporúčané vyhotoviť z odhlučneného potrubia vrátane objímok napr. MASTER3, Geberit silent
U	UMÝVADLO DITURVITOVÉ + PÁKOVÁ BATÉRIA STOJÁNKOVÁ + 2 x ROHOVÝ VENTIL DN 15
AP	AUTOMATICKÁ PRÁČKA, HL406.1

POZNÁMKA :

- V PRÍPADE NEJASNOSTÍ VO VÝKRESOVEJ DOKUMENTÁCIÍ KONTAKTOVAŤ ZODPOVEDNÉHO PROJEKTANTA
- VŠETKY ROZMERY STAVEBNÝCH PRÁC KONTROLOVAŤ NA MIESTE STAVBY
- PRED UVEDENÍM SYSTÉMU DO PREVÁDZKY JE POTREBNÉ VYKONAŤ DÔKLADNÝ PREPLACH SYSTÉMU S VYČISTENÍM VŠETKÝCH FILTROV NA ROZVODE
- PO NAPUSTENÍ SYSTÉMU JE POTREBNÉ VYKONAŤ JEHO ODVZDUŠNENIE
- DODÁVATEL STAVBY JE POVINNÝ REALIZOVAŤ VŠETKY PRÁCE V ZMYSLE PLATNÝCH STN EN S DODRŽANÍM TECHNOLOGICKÝCH A BEZPEČNOSTNÝCH POSTUPOV. ĎALEJ JE POVINNÝ REŠPEKTOVAŤ USTANOVENIÁ STN 730421 O PRÍSLUŠNÝCH ROZMEROVÝCH ODCHÝLKACH REALIZOVANÝCH KONŠTRUKCIÍ PROTI PROJEKTOVANÉMU STAVU. KAŽDÚ ODCHÝLKU OD PROJEKTU JE POTREBNÉ PREROKOVAŤ S GP.
- PRESTUPY INŽINIERSKYCH SIETÍ A ROZVODOV V OBJEKTE JE POTREBNÉ VYNECHAŤ PRI REALIZÁCII STAVBY.
- DOKUMENTÁCIA SLÚŽI VÝHRADNE AKO PROJEKT PRE STAVEBNÝ ZÁMER A OVERENIE PROJEKTU STAVBY

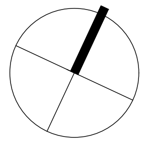

TABULKA REVIZIÍ

ČISLO REVÍZIE	DÁTUM	POPIS ZMENY	VYPRACOVAL

0,000=132,6 m n. m.

AUTOR PROJEKTU:	Ing. arch. Ivor Mečiar ArtD.	GENERÁLNY PROJEKTANT: Alla s.r.o. Riazanská 70/683 831 02 Bratislava
H.I.P.:	Ing. arch. Ivor Mečiar ArtD.	
ZODP. PROJEKTANT		
VYPRACOVAL:		

INVESTOR:	
NÁZOV PROJEKTU:	
MIESTO STAVBY:	
OBSAH VÝKRESU:	
STAVEBNÝ OBJEKT:	
ID STAVBY:	STUP SZ
NÁZOV VÝKRESU V	