Bhagirath®

Redmatic Fire Fighter®

REDMATIC

Safety at it's Best

MAKE IN INDIA

An ISO 9001:2015 certified company

Bhagirath Industries Private Limited Ahmedabad Gujarat INDIA

COMPANY PROFILE

Bhagirath Industries Pvt. Ltd.

Bhagirath Industries Marketing Business offers a complete portfolio of global Marketing services & project management.

Using experience, innovation & commitment Bhagirath Industries offers services that are designed to complement & enhance your business. Regardless of product type or size, we have the skills & know how to provide you with a choice of cost effective solutions, around the world & around the clock.

Bhagirath Industries Private Limited having **Exclusive** rights and are **Athorise** dealer of OCEAN Fire Private Limited for Automatic Fireballs.

COMPANY CERTIFIED BY ISO 9001:2015 & CE

CRESCENT QUALITY CERTIFICATION PVT. LTD.

Certificate of Registration

This is to certify that the
Quality Management System of

OCEANFIRE EQUIPMENTS PVT. LTD.

At Address

**HEAD OFFICE - OFFICE NO. 17, FIRST FLOOR B WING,
SPINE CITY MALL BHOSARI, PUNE - 411026. MAHARASHTRA INDIA**

Has been Assessed by Crescent Quality Certification Pvt. Ltd. and Deemed to comply with the requirement of

ISO 9001:2015

This Certificate is Valid for the activities specified below:

MANUFACTURING OF AUTOMATIC & PORTABLE FIRE EXTINGUISHER, AUTOMATIC FIRE FIGHTER "DRUM TYPE" AND "BALL TYPE", (EXTINGUISHING POWDER MAP- 90), AUTOMATIC FIRE SPRINKLER, FLEXIBLE DROP, CO2 FLOODING & FM 200, BRAND NAME: "REDMATIC", "POPPERS", "OCEANFIRE"

Registration No.: CQCPL/QMS/0618/2241
Certificate Issue Date: 14.06.2018
1st Surveillance: 06.2019

Certificate Expire Date: 13.06.2021
2nd Surveillance: 06.2020

Managing Director

CRESCENT QUALITY CERTIFICATION PVT. LTD.
B-1005, Gundecha Symphony, Veera Desai Road, Andheri West, Mumbai - 400 053, India
Phone: +919820429510, Email: info@crescentqualitycerfification.com,
Website: www.crescentqualitycertification.com
For Current validity of this certificate, please visit our website

CRESCENT QUALITY CERTIFICATION PVT. LTD.

PRODUCT CERTIFICATE
EC Attestation of Conformity

OCEANFIRE EQUIPMENTS PVT. LTD.

Address :

HEAD OFFICE - OFFICE NO. 17, FIRST FLOOR B WING, SPINE CITY MALL BHOSARI, PUNE - 411 026. MAHARASHTRA INDIA

Is in compliance with Directive:
97/23/EC,
2001/95/EC,
2006/42/EC

For the Following Products

AUTOMATIC & PORTABLE FIRE EXTINGUISHER. AUTOMATIC FIRE FIGHTER "DRUM TYPE" AND "BALL TYPE". (EXTINGUISHING POWDER MAP- 90), AUTOMATIC FIRE SPRINKLER, FLEXIBLE DROP, CO2 FLOODING & FM 200. "REDMATIC", "POPPERS", "OCEANFIRE".

In accordance with:
TCF No. CE/01

The present certificate exclusively refers to the product above identified, in accordance to TCF submitted in CQCPL. Any changes or modification implemented on the mentioned product will not covered by this certificate

Registration No.: CQCPL/CE/0618/3460
Certificate Issue Date: 14.06.2018
1st Surveillance: 06.2019

Certificate Expire Date: 13.06.2021
2nd Surveillance: 06.2020

Managing Director

CRESCENT QUALITY CERTIFICATION PVT. LTD.
Phone: +919820429510, Email: info@crescentqualitycerfification.com,
Website: www.crescentqualitycertification.com
For Current validity of this certificate, please visit our website

TRADITIONAL EQUIPMENTS WHICH IS OPERATED MANUALLY

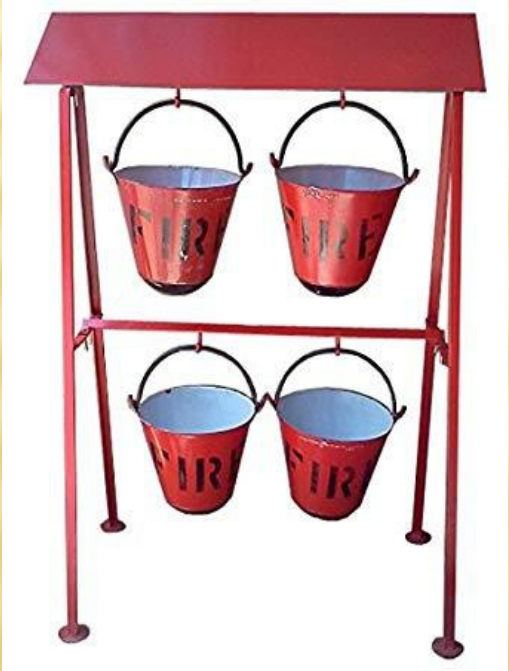

REDMATIC AUTOMATIC FIRE FIGHTER

This is a fire fighting apparatus , which extinguishes the fire automatically within 10 seconds when it comes contact with fire.It is a new way of extinguishing the fire at ignition level & also it is very helpful to break conduction of fire, intimate the others about disaster at very early stage .

5 YEAR WARRANTY

Tested by NTH (Government of India)
NTH (WR)/M(L)/2018/00127

Redmatic Fire Fighter®
REDMATIC
Safety at it's Best

MAKE IN INDIA

An ISO 9001:2015 certified company

THINK OF FIRE BEFORE IT STARTS.

Extinguishing Agent Used :

MAP 90 % (Mono Ammonium Phosphate) which is UL Approved as per **UL 299 & 711 standards** and **ISI Marked (IS 14609)**.

Mechanism & Body Structure :

Drum shape HDPE Body

Shelf Life : 05 Years

Extinguishing Powder is **Eco friendly & Non Toxic** .

TESTED BY

NATIONAL TEST HOUSE

GOVERNMENT OF INDIA

Form No : NTH (WR)/MUM-5

सत्यमेव जयते

भारत सरकार

Government of India

उपभोक्ता मामले, खाद्य एवं सार्वजनिक वितरण मंत्रालय,उपभोक्ता मामले विभाग

Ministry of Consumer Affairs, Food & Public Distribution, Department of Consumer Affairs

राष्ट्रीय परीक्षण शाला (पश्चिमी क्षेत्र)

NATIONAL TEST HOUSE (Western region)

प्लॉट सं. एफ-१०, एम.आई.डी.सी., मरोल, अंधेरी (पूर्व), मुंबई - 400 093

Plot No. F-10, M.I.D.C., Marol Andheri (E), Mumbai - 400 093

30582

परीक्षण प्रमाण पत्र

TEST CERTIFICATE

002482

Test certificate no	Date of Issue	Code No	No. of page
NTH(WR)/M(L)/2018/00127	28/03/2018	1521449005332	1 of 1

Annexure

8. Results of Tests:

As desired the sample described as Automatic Fire Fighter (Drum Type) has been tested for the following parameters as per the Manufacture's enclosed specification :-

Result:

Sr. No	Tests	Observations
1.	**Marking and Appearance:**	
	i) Device type	Automatic Fire Fighter
	ii) Make and label	REDMATIC Fire Fighter
	iii) Batch No. & Model No.	XX180300001
	iv)Manufacturing date	02/2018
	v)Expiry date	01/2023
	vi) Diameter of Fire Extinguisher drum in mm,(Avg)	120
	vii) Length (Total Height) of Fire Extinguisher drum in mm	152.80
	v) Weight of Fire Extinguisher drum in Kg	1.2
2.	**Performance Test:**	
	a) **Drop Test** After dropping the Fire fighter drum on concrete floor from the height of 7 feet.	Satisfactory Fire fighter drum was not damaged. No crack and leakage was observed.
	b) **Activation Time** : Time taken to activate the Fire fighter drum after dropping in wood fire.	Fire fighter drum bursts at 10th second after dropping in wood fire.
3.	**Chemical Tests: (IS 2088:1983)**	
	i) Appearance	Light yellow powder
	ii) Lead (as Pb),% by mass	0.0013
	iii) Cadmium (as Cd)),% by mass	0.0002
	iv) Chromium (as Cr)),% by mass	0.0004
	v) Arsenic (as As_2O_3)),% by mass	0.01

Tested by	Checked by	Approved by
28/03/18		S.S. Suryanarayanan
(U. S. Pradhan) Scientific Officer (Mech.)	(M.R.Wagh) Scientist SB (Mech.)	(S.S.Suryanarayanan) Scientist SC (NDT)

APPRECIATED BY

MR. P.S. RAHANGDALE SIR

MUMBAI FIRE BRIGADE

CIEF FIRE OFFICER

Municipal Corporation of Greater Mumbai
Mumbai Fire Brigade
Office of the Chief Fire Officer,
Byculla Command Centre Building,
1st Floor, Bapurao Jagtap Marg,
Byculla, Mumbai - 400 008.
Phones : 022-2300 1393/94/95
Fax : 022-2300 1392
No. : FB/P/O.D/1829
Date : 29/01/2019

To,
M/s. Ocean Fire Equipment Pvt. Ltd,
Office No. 17, 1st Floor, B-Wing,
Spine City Mall, Bhosari, Pune-26,

Sub: Redmatic Automatic Fire Extinguisher.
Ref: Your Letter dated 12/09/2018.

Sir,

You are rendered presentation regarding "Redmatic Automatic Fire Extinguisher" at our office on 11/10/2018 at 11.30 am, its express that Redmatic Automatic Fire Extinguisher automatically extinguishes the fire, when it comes in direct contact with actual fire flames.

Subsequently, you and your team has rendered live demonstration of "Redmatic Automatic Fire Extinguisher" at our demonstration area in front of our competent Officers & staff. Accordingly, we are satisfy with your presentation and live demonstration of "Redmatic Automatic Fire Extinguisher" and appreciate it.

Thanking You.

Yours faithfully

(P.S. Rahangdale)
Chief Fire Officer

Scanned by CamScanner

FIRE
REDMATIC

REDMATIC FIRE FIGHTER

PURCHASED BY

COLLCETOR OFFICE

PUNE

वाचा - १) केंद्रीय आपत्ती व्यवस्थापन कायदा २००५
२) मा. जिल्हाधिकारी यांच्याकडील दिनांक १५/१२/२०१८ रोजीची मान्य टिप्पणी

जिल्हाधिकारी कार्यालय, पुणे.
मूळ आस्था.
क्र. फौज/कावि/ 334 /२०१८
दिनांक 18 /१२/२०१८

विषय - पेरणे फाटा विजयस्तंभास अभिवादन कार्यक्रमाबाबत.
फायर बॉल घेण्याबाबत.

आदेश

मौजे पेरणे हवेली येथे सन-१८१८ च्या युध्दात शौर्य गाजविणा-या विरांच्या स्मरणार्थ उभारण्यात आलेल्या विजय स्तंभास अभिवादन करणेसाठी मोठया प्रमाणत जनसमुदाय येत असतो. तसेच सदर घटनेस मागीलवर्षी २०० वर्षे पुर्ण झाली असून दिनांक ०१/०१/२०१८ रोजी मौजे पेरणे येथे गतवर्षी जमा झालेला जनसमुदाय पाहता यावर्षीही खुप मोठया प्रमाणात जनसमुदाय येणार असलेची शक्यता आहे. या अनुषंगाने गर्दीची शक्यता असलेल्या ठिकाणी, फायर बॉल ठेवण्यात यावे, असे पोलीस अधीक्षक, ग्रामीण सूचित केले आहे.

त्यानुसार कोटेशन धारकाकडून कोटेशन मागविण्यात आले होते. त्यामध्ये आपले कोटेशन सर्वात कमी असल्याने आपल्याला खालील अटी शर्तीनुसार सदरचे साहित्याचा पुरवठा करण्याचा आदेश देण्यात येत आहे.

१. सदर साहित्याचा पुरवठा मौजे शिक्रापूर येथील पुणे स्टेशन येथे करावा.
२. साहित्य सुस्थितीत देण्यात यावे.
३. साहित्य पुरवठा करताना साहित्य वापरण्याबाबत परिपूर्ण माहिती संबंधित विभागास देण्यात यावी.
४. पुरवठा करण्यात आलेले साहित्य वर्षातून २ वेळेस तपासणी करुन सुस्थितीत असल्याचा अहवाल देण्यात यावा.

(नवल किशोर राम)
जिल्हादंडाधिकारी तथा अध्यक्ष,
जिल्हा आपत्ती व्यवस्थापन प्राधिकरण, पुणे

प्रति,
Ocean Fire Equipments Pvt. Ltd.
Office No.17, 1st Floor,
B Wing, Spine CityMall,
Bhosari,Pune-26.

REDMATIC FIRE FIGHTER

PURCHASED BY

S.P. OFFICE PUNE RURAL

PUNE

SPECIALLY THANKS TO

MR. NANGRE PATIL SIR

WHO APPRECIATED

OUR PRODUCT

पोलीस अधिक्षक, पुणे ग्रामीण यांचे कार्यालय,
चव्हाणनगर, पाषाण रोड, पुणे - ४११ ००८
दुरध्वनी क्रमांक ०२०-२५६५७८७८ फॅक्स क्र.०२०-२५६७४६४१
ई मेल - sp.pune.r@mahapolice.gov.in

क्रमांक:-नोंशा/फायरमशिन/ खरेदी/ २०१८/१८३१ पुणे, दि. ८/१/२०१९. ०१/१/१९

प्रति,

Sayali s Concepts and control systems,
५/९ smriti-dydtems, r k nager४१६०१३

संदर्भ :- आपलेकडील दरपत्रक क्रमांक दिनांक निल.

विषय:- :- पुणे ग्रामीण जिल्हयातील पोलीस कार्यालया करिता Redmatic Fire Fighter **खरेदी बाबत.**

महोदय,

उपरोक्त संदर्भ व विषयानुसार आपणांस कळविण्यात येते की, **पुणे ग्रामीण जिल्हयातील पोलीस कार्यालया करिता** Redmatic Fire Fighter **खरेदी बाबत.**पुरविणे बाबतचे आपले न्युनतन दराचे दरपत्रकास मंजूरी देण्यात येत आहे

अ.क्र.	तपशिल	Amount
१	Redmatic Fire Fighter **Product life - ५ years from date of Invoice**	[redacted]
	एकुण १३८ नगाची रक्कम रुपये जी एस टी सह	[redacted]

वरील प्रमाणे साहित्याचा पुरवठा करुन त्याबाबतचे देयक रा.पो.नि. मुख्यालय पुणे ग्रामीण यांचे ताब्यात देण्यात याव्यात. त्याबाबतचे बिल ३ प्रतीत रा.पो.नि. मुख्यालय, पुणे ग्रामीण यांचेकडे देण्यात यावे.

आपला विश्वासू,

पो. अधीक्षक)
यांचे मान्यतेने)

(रमेश देवळेकर)
कार्यालय अधिक्षक ,
पोलीस अधीक्षक पुणे ग्रामीण करीता.

प्रत :-

१..रा.पो.नि. मुख्यालय, पुणे ग्रामीण.
२/- वर नमुद साहित्याचा पुरवठा झालेनंतर त्यांची किटकमेटी करण्यात येवून त्याबाबतचे बिलांवर योग्यती प्रमाणपत्रे देवूनबिलरिपोर्टासोबत मंजूरी करिता या कार्यालयाकडे तात्काळसादरकरण्यात यावे.
१० सहाय्यक लेखाअधिकारी- माहिती करिता.

AMOUNT SHOWING IN WORK ORDER IS EX-GODOWON PRICE.
INSTALLATION , TRANSPORTATION AND COMMISSIONING CHARGES EXTRA.

FOR : SAYALI'S CONCEPTS AND CONTROL SYSTEMS

REDMATIC FIRE FIGHTER

Purchased By

Asia's Biggest

Municipal Corporation

Pimpri Chinchwad

Municipal Corpoation. PUNE MAHARASHTRA

पिंपरी चिंचवड महानगरपालिका, पिंपरी 18
मध्यवर्ती भांडार विभाग
ई नि सु क्र. 9/2019-20
पुरवठा शेडयुल

पुरवठा आदेश क्रमांक.मभां/06/कावि/406 /2019, दिनांक- 13/09/2019 चे लगत

अ.क्र.	साहित्याचे नाव व स्पेसिफिकेशन	मागणी/ परिमाण	दर प्रती नग र.रु.	एकुण र.रु.
01	**Automatic Portable Fire Extinguisher-** 1.Device Type- Automatic Portable Fire Extinguisher. (Drum Shape) 2.Diameter in mm – 120 mm. 3.Length (Total Height) in mm – 152 mm. 4.Total Weight (Without stand) – 1.2kg. 5.Extinguishing Media – Power Base (MAP 90 Type) 6.Accessories – Suitable Metal Stand Holder of Required Strength. 7.Types of Fires – A,B and C. **Performance Test-** 1.Drop Test – No crack leakage or damage when Droped on concrete floor from the height of 7ft. 2.Activation Time – Maximum 10sec. when Droped in fire. **Approvals and Certification-** 1.Extinguisher powder- UL Listed. 2.National Test House (Government of India). 3.CE, ISO Certified. 4 Preferably Made in India.	1050 नग	3930/-	4126500/-
	TOTAL			4126500/-

In wordas Rs. FOURTY ONE LAC TWENTY SIX THOUSAND FIVE HUNDRED only)

मूळ प्रतीवर मा.सहा.आयुक्त (भांडार) यांची स्वाक्षरी असे.

सही/-
सहा. आयुक्त(भांडार)
पिंपरी चिंचवड महानगरपालिका
पिंपरी 411 018

भांडार अधिकारी
मध्यवर्ती भांडार विभाग
पिंपरी चिंचवड महानगरपालिका

Scanned by CamScanner

REDMATIC FIRE FIGHTER

Purchased By

Forest Department Nasik MAHARASHTRA

उप वनसंरक्षक, पूर्व भाग, नाशिक यांचे कार्यालय, नाशिक.

E-Mail Add : dycfenashikeast@mahaforest.gov.in Ph.No.2572775.

पत्र

विषय : उपवनसंरक्षक पूर्व भाग नाशिक यांचे कार्यालयाकरिता ऑटोमेटिक फायर एक्सस्टिंगविशर बसविणे बाबत

जा.क्र.ब/संकीर्ण / २०९५ /सन २०१९.२०२०.

नाशिक , दिनांक ११/९/२०१९

प्रति,

झेनित सोल्यूशन,
ए ७०३ रॉयलवन
न्यु डीपी रोड, विशाल नगर
पिंपळेनिलख, पुणे ४११०२७

आपणांस कळविण्यात येते की, पूर्व वनविभागातील सर्व इमारतींना ऑटोमेटिक फायर एक्सस्टिंगविशर बसविणे बाबतचे आपले दरपत्रक सर्वात कमी असल्याने मंजूर करण्यात येते आहे, तरी या कार्यालयाकरिता खालील प्रमाणे ऑटोमेटिक फायर एक्सस्टिंगविशर पुरवठा करण्यात यावा.

अ. क्र.	तपशील	संख्या	दर
१	Automatic portable fire Extinguisher	७५	३९३०

उपरोक्त ऑटोमेटिक फायर एक्सस्टिंगविशर यवस्थीतरित्या प्राप्त झालेनंतर सदर बाबतची रक्कम धनादेशाद्वारे अदा करण्यात येईलय याची नोंद घ्यावी.

(तुषार चव्हाण)भावसं
उप वनसंरक्षक,
पूर्व भाग, नाशिक.

REDMATIC FIRE FIGHTER

Purchased By

HINDUSTAN ANIBIOTICS LTD PCMC MAHARASHTRA

हिन्दुस्तान एंटिबायोटिक्स लिमिटेड,
HINDUSTAN ANTIBIOTICS LIMITED
(A Govt. of India Enterprises) पिंपरी, पुणे PIMPRI, PUNE - 411 018. (INDIA)

STATE CODE : 27
GST NO. : 27AAACH5155L1ZE

सामग्री प्रबंधन विभाग (क्रय)
MATERIALS MANAGEMENT DIVN. (PURCHASE)
फोन / Phone : 020 - 27425411-12, फैक्स / Fax : 020 - 27425327
ई मेल / E-mail : mat.hapune@gmail.com वेबसाइट / Website : www.hindantibiotics.in

क्रय आदेश
PURCHASE ORDER
No. MAT / P 01317015
दिनांक / Dated : 02/11/2020

सेवामें, To,
SUPPLIERS CODE No.: 10301
R B Marketing,
144, Ganesh Nagar,
Pune-Saswad Road,
Pune (Maharashtra).
PUNE - 412308
STATE CODE: 27 GSTN:27AIJPB8338H1SZ

PLACE OF DELIVERY : H. A. LTD.
PIMPRI, PUNE - 411 018

Your Ref. : Offer Dtd. 18/6/2020.

हमारा संदर्भ / Our Ref. : 20D/17

महोदय, महोदया / Dear Sirs / Madam

उपरोक्त के संदर्भ में हमें नीचे दिये अनुसूची में उल्लिखित आपके माल की पूर्ति स्वीकार्य करते हुए प्रसन्नता हो रही है । क्रय आदेश जिसकी संख्या उपरोक्त उल्लिखित है वह यहाँ और उसके पीछे विनिर्दिष्ट शर्तों और नियमों के अनुसार नियंत्रित किया जाएगा । पीछे दिये गये मानक नियम और शर्तें उस सीमा तक लागू रहेगी जब तक कि वे नीचे दिये गये विशेष शर्तों के रूपांतर में नही आती हो ।

With reference to above we are pleased to accept your offer for the supply of materials as detailed in the schedule below. The Purchase order, the number of which is given above will be governed by the terms and conditions specified hereunder and on reverse. The standard terms and conditions mentioned on reverse will be applicable to the extent they are not at variance with the special conditions mentioned hereunder.

क्र.सं. Sr. No.	सामग्री कोड HSN / Material Code	सामग्री विवरण Material Description	मात्रा यूनिट Quantity Unit	दर रु. मूल्य वर्ग Rate (₹) Denomination	कुल मूल्य (रु.) Total Value (₹)
4	8424 D	1.2 Kg Redmatic Fire Fighter. NOTE : Pl. send Guarantee / Warranty / Test Cert. / GST Tax Invoice etc. alongwith supply.	100.000 NO	Per 1	

Rs. Five Lakh One Thousand Five Hundred Fifty Only.

Total 50155

मूल्य / PRICE	:	Firm
अतिरिक्त / EXTRA	:	GST as app. extra.
सुपुर्द शर्तें / DELIVERY TERMS	:	Free at H.A. site, Pimpri, Pune - 18
परिवहन बीमा / TRANSIT INSURANCE	:	Supplier Account
भाडा / FREIGHT	:	Supplier Account
भुगतान शर्तें / PAYMENT TERMS	:	100% against Pro.Inv./ Delivery/Job completions.
सुपुर्दगी अनुसूची / DELIVERY SCHEDULE/VALIDITY	:	Within one week.
अतिरिक्त शर्तें / नियम		

ADDL. TERMS & CONDITIONS
दुलाई / UNLOADING
यहाँ करार समाप्त होता है
This concludes the contract.
कृपया पावती भेजें
Please acknowledge receipt.

This order is also governed by the enclosed terms and conditions vide annexures.
H.A.'S A/C / SUPPLIER'S A/C
पी.आर.सं./ P. R. No. दिनांक / Date :
उपभोक्ता/ Consumer

भवदीय, / Yours faithfully
कृते हिन्दुस्तान एंटिबायोटिक्स लिमिटेड,
for Hindustan Antibiotics Limited

DR. V.N. RAJWANT
ASSTT. MATERIAL

PLEASE QUOTE OUR PURCHASE ORDER, SUPPLIER CODE, HSN CODE AND MATERIAL CODE ON YOUR CHALLAN. INVOICES AND ALL CORRESPONDENCE.

ALL DISPUTES ARISING OUT OF THIS CONTRACT WILL BE SUBJECT TO JURISDICTION OF PUNE COURT ONLY.

REDMI NOTE 8 PRO
AI QUAD CAMERA

REDMATIC FIRE FIGHTER

Purchased By

J P. DHULE MAHARASHTRA

जिल्हा परिषद,धुळे (बांधकाम विभाग)

जा.क्रं.धुजिप/बांध./भांडार/सेस/इमारत /फाबॉ/५६/2021 दिनांक: 14 /01 /2021

वाचा :-1) मा.अति.मु.का.अ. यांची कार्यालयीन मंजूर टिपणी दि. 28/12/2020
2) कार्यकारी अभियंता बांध.यांचा प्र.मा.आदेश जा.क्रं.धुजिप/बांध./भांडार/सेस/इमारत /फाबॉ/09/2021 दिनाक: 04 /01 /2021
3) दर पत्रके मागविणे बाबत नोटीस दि.04/01/2021
3) प्रोप्रा. VIJAY ENTERPRISES,DHULE यांचे कडील दरपत्रक दि. 07/ 01/2021

पुरवठा आदेश .

उपरोक्त विषयान्वये **जिल्हा परिषदेच्या कार्यालयांना आगिपासून संरक्षण होणे करिता फायरबॉल युनिट (Atomatic Portable Fire Extingusher) बसविणेबाबत.** आपले दिनांक 07/01/2021 चे दरपत्रक स्विकृत करणेत आले आहे.तरी या याद्वारे आदेश देण्यात येतो की,खालील तपशिल प्रमाणे साहित्य एक महिन्याचे आंत बसविण्यात यावे.

अ.क्र.	तपशिल	संख्या	रक्कम
1	Atomatic Portable Fire Extingusher (5 Year Warranty)	76	298680/-

अटी व शर्ती :

1.साहित्य हे दरपत्रकातील विवरण नुसारच असावे.
2.करारनामा नुसार 5 वर्ष वॉरंटी देणे बंधनकारक आहे.व वेळोवेळी कार्यान्वीत असल्याचा दाखला देणे आवश्यक.
3.Ministry of Commorce Affairs Food & Public Distribution Department of Consumer Affairs (राष्ट्रीय परिक्षण शाळा) यांचे कडील प्रमाणपत्र नुसार आवश्यक.
4.आय.एस.आय. प्रमाणपत्र नुसार आवश्यक.
5.सदरचे Product Eco friendly and Non Toxis असणे आवश्यक.
6.Chief Fire Officer (Maharashtra) यांचे प्रमाणपत्र नुसार आवश्यक.
7.आदेशाप्रमाणे संबंधीत ठिकाणी 1 महिन्याचे आंत सदर साहित्य बसविण्यात यावे.
8.देयक द्विप्रतीत ॲडव्हान्स स्टॅम्प रिसीटसह या कार्यालयांस सादर करावे.
9.सदरचे फायरबॉल सुरक्षित व कार्यक्षम असल्याचे तसेच प्रत्यक्षात हाताळण्याचे प्रात्यक्षिक देणे आवश्यक आहे.

(दिपक एस.बांगर)
कार्यकारी अभियंता
बांधकाम विभाग,जिल्हा परिषद,धुळे

प्रति,
प्रोप्रा.विजय एंटरप्रायजेस,
45 अ, एकविरा नगर,नकाणे रोड,देवपूर,धुळे

प्रत:- मा.अध्यक्ष जि.प.धुळे यांना माहितीस्तव सविनय सादर.
प्रत:- मा.उपाध्यक्ष तथा सभापती बांधकाम समिती जि.प.धुळे यांना माहितीस्तव सविनय सादर.

(कृपया मागे पहा..)

REDMATIC FIRE FIGHTER

Purchased By

NASIK
MAHARASHTRA

नाशिक महानगरपालिका, नाशिक

राजीव गांधी भवन, शरणपूर रोड, पोस्ट बॉक्स नं. १२, नाशिक ४२२००२

Visti us at : www.nashikcorporation.com E-mail : nashikcorporation@ nashikcorporation.in

पी.बी.एक्स : २५७५६३१, २५७५६३२, २५७५६३३, २५७५६३४, २५७७९२१, २५७७९२३
२५७१४७९, २५७७९५२, २३१५९६७, २५८१२५२ फॅक्स : (०२५३) २५७७९३६, २३१५७०४

अग्निशमन व आणिबाणी सेवा,
जा.क्र./अशा/वशि/कक्ष-१/६६५/२०२१
दिनांक :- १५/०३/२०२१

पुरवठा / कार्यआदेश

प्रति,

मेसर्स. सिस केअर इंटरप्राईजेस,
शॉप नं. २७, B-विंग, घनवट प्लाझा,
चाकण पुणे - ५१०५०१

विषय :- नाशिक महानगरपालिकेच्या मिळकतींना ऑटोमॅटीक फायर बॉल बसविणेबाबत.

संदर्भ :- १) आपली दि. २४/०२/२०२१ रोजी सादर केलेली निवीदा.
२) मा.स्थायी समिती ठराव क्र.७८४ दि. २८/०२/२०२१.

नाशिक महानगरपालिकेच्या मालकिच्या मिळकतींना ऑटोमॅटीक फायर बॉल खरेदीकरणेकामी आपण सादर केलेल्या निविदेतील दरांबाबत चर्चा करण्यात आली. इकडील कार्यालयाची पत्र क्र. जा.क्र.अशा/वशि/कक्ष-१/६२५/२०२१ दि. २४/०२/२०२१ व जा.क्र.अशा/वशि/कक्ष-१/६३०/२०२१ दि. २५/०२/२०२१ च्या अनुषंगाने आपल्या समवेत दर वाटाघाटी करणेबाबत चर्चा झाली , त्यानुसार सदर साहित्यावर १९.६० टक्के कमी रकमेची निविदा मंजुर केल्यानंतर निविदेतील सर्व अटि-शर्ती नुसार खालील साहित्य पुरविणे कामी आपणांस आदेश देण्यात येत आहे.

पुरवठा करावयाच्या साहित्याचे तपशील व दर

अ.क्र.	आग विझविण्याच्या साहित्यांचा तपशील	खरेदी करावयाची संख्या	दर प्रतिनग १८% GSTसह	एकुण
१	ऑटोमॅटीक फायर बॉल (१.२ kg)	१३९१	५१३८	७१,४६,९५८

- **अटी / शर्ती —**

१. वरील सर्व साहित्य / माल निविदेतील समाविष्ट अटि-शर्ती व मानकांनुसार पुरवठा करावयाचे आहे.
२. साहित्याची गॅरंटी देणे गरजेचे आहे. र.रु.६२००/- च्या मुद्रांकावर करारनामा व र.रु. ५००/- च्या मुद्रांकावर जमीननामा लिखीत करुन घ्यावा लागेल. तसेच पुवरठा आदेश मिळाल्यानंतर साहित्य ६० दिवसात पुरवावे व इमारतीस बसवुन देणे बंधनकारक आहे.
३. कोणत्याही प्रकारची आगाऊ रक्कम पुरवठादारास देण्यात येणार नाही.
४. साहित्याचा पुरवठा केल्यानंतर साहित्याचा दर्जा व मानक चिन्ह तपासुन त्या बाबतचे देयक मंजुर करण्यात येईल.
५. निविदेत जाहिर केल्यानुसार Fire Ball साठी Serial No. देण्यात यावा व Stand Fiting सह लावण्यात यावा.
६. साहित्य पुवरठा दराने अग्निशमन विभागात प्रात्यक्षिक देणे बंधनकारक राहील.
७. देयक (RTGS) द्वारे इलेक्ट्रानिक बॅकिंगद्वारे अदा करण्यात येतील. त्यासाठी आवश्यक प्रक्रीया पुर्ण करणेची जबाबदारी पुरवठा दाराची राहील.
८. साहित्य चढाई-उतराई, हमाली, वाहतुक, पॅकिंग खर्च इ. अदा केला जाणार नाही.
९. साहित्य निविदेतील Fire Ball दर्शविलेल्या ठिकाणी पोहच करावे लागेल व दर्शविलेल्या ठिकाणी बसवुन द्यावे लागतील.
१०. नियमांप्रमाणे चार्जेस अंतिम बिलातुन वसुल करुन घेण्यात येईल.
११. साहित्य बाबत कोणतीही तक्रार आल्यास मा.आयुक्त सो. नाशिक मनपा यांना साहित्य नाकारण्याचा अधिकार राखुन ठेवण्यात आलेला आहे.

(डॉ. प्रविण अष्टीकर)
अति-आयुक्त (सेवा)
नाशिक महानगरपालिका, नाशिक

REDMATIC FIRE FIGHTER

PURCHASED BY

S.P. OFFICE SATARA

SPECIALLY THANKS TO

MRS. TEJASWI SATPUTE (IPS)

SUPERINTENDANT OF POLICE SATARA

WHO APPRECIATED

OUR PRODUCT

Superintendant of Police

Tejaswi Satpute (I.P.S.)

Tejaswi Satpute is an Indian Police Service Officer. She took over charge as the Supdt. of Police, Satara.

REDMATIC FIRE FIGHTER

COL. RAM SIR

COMMANDING OFFICER

HQ SFF CAMP

SPECIALLY RECOMMANDED BY

OUR PRODUCT CATEGORY

CREATION ON GEM

सत्यमेव जयते

HQ SFF CAMP
DIRECTORATE GENERAL OF SECURITY
CABINET SECRETARIAT, GOVT OF INDIA
OFFICE OF THE IG SFF
EAST BLOCK-5, LEVEL-4
RK PURAM, NEW DELHI-110066

15235/HQ SFF/Gen

09 May 2019

Radha S Chauhan (IAS)
CEO, GEM, Delhi

SUBJECT: CATEGORY CREATION OF REDMATIC AUTOMATIC FIRE FIGHTER (EXTINGUISHER) MANUFACTURING BY OCEANFIRE EQUIPMENTS PVT LTD

Sir,

1. We are writing this letter to seek your assistance with regards to procurement of REDMATIC automatic fire fighter (Extinguisher) eqpt.

2. HQ SFF functioning under the aegis of Cab Sectt has variety of stores kept at Maude Lines Delhi Cantt for op purpose. It mainly comprises of stores for arms, amn, explosives, special ops stores, unit eqpt and accn for housing of various cat of manpower incl various facilities auth to them.

3. It is learnt that REDMATIC automatic fire fighter (Extinguisher) manufactured/supplied by M/s Oceanfire Equipments Pvt Ltd is the most effective deterrence to extinguish the outbreak of fire. This org is therefore keen to procure the REDMATIC automatic fire fighter (Extinguisher) as an effective measure to deal with the dangers of the fire hazards.

4. Thanking you.

C/O 56 APO HQ SFF CAMP

Mani Ram
Col
Commanding Officer
HQ SFF Camp

REDMATIC FIRE FIGHTER

APPRECIATED BY

MR. PRIKSHIT DAHIYA

COL. COMDT 15 ASSAM RIFLES

QUESTIONAIRE BETN BOO FOR TRIAL OF REDMATIC AUTO FIRE FIGHTER AND MR RBS BHATT, REP OF REDMATIC FIRE FIGHTER

Question 1. Are you satisfied with the methodology of trial of Redmatic Auto Fire Fighter held at Mantripukhri, Imphal?

Answer 1. Yes.

Question 2. Do you suggest any other method or more trials of the RedMatic Auto Fire Fighter?

Answer 2. No

Question 3. Does the eqpt gets activated only by flames?

Answer 3. Yes.

Question 4. If the eqpt is placed at any place other than the pt of initiation of fire then the eqpt gets activated only when the flames reach / touch the eqpt?

Answer 4. Yes.

Question 5. Does the eqpt by its size capable to suppress the fire in only Initial Stg/ Baby Stg of fire?

Answer 5. Yes.

Question 6. Is there any other way of activation of eqpt other than physical contact with flames?

Answer 6. No

Question 7. How much time did the eqpt take to get activated when shown by vendor in ideal condition?

Answer 7. Approx 05 sec (the company claims activation time of 3-10 Sec).

Question 8. When the eqpt was exposed to the trial condition where a fire was hit in 5' feet radius how much time did the two separate samples of eqpt take to initiate?

Answer 8. Sample 1 - Approx 15-20 Sec.
Sample 2 - Approx 50-60 Sec.

Question 9. Do you think the eqpt is only effective in suppressing the fire in enclosed smaller spaces when placed next to the likely point of initiation?

Answer 9. Yes

Question 10. Do you think its efficacy is ltd in places which is prone to larger fire owing to more space?

Answer 10. Yes.

IC 62111A
Col Prikshit Dahiya, Comdt 15 Assam Rifles
Presiding Officer, Trial BOO for Redmatic Fire Fighter
Dated: 19 Sep 2018

Mr RBS Bhatt
Coy Rep
RedMatic Fire Fighter
Dated: 19 Sep 2018

भारत सरकार - रक्षामंत्रालय MINISTRY OF DEFENCE
अग्निशमन दल

Tested by NTH (Government of India)
NTH(WR)/M(L)/2018/00127
Redmatic Fire Fighter
REDMATIC
Safety at it's Best
MAKE IN INDIA
An ISO 9001:2015 certified company

Fire Extinguisher Ball
AFO
AUTO FIRE OFF

Features	Redmatic	Imported Fire ball
Manufacturing details and authentication	Batch no.,Sr no., Mfd date available on product	No manufacturer details
Extinguishing agent quality	MAP 90 UL listed [world's best class]	Low class powder which does not has certification details
Mechanism and Body structure	Drum shape HDPE body	Ball shape thermacol body [thermacol is banned now]
Activation sensors	Multi sensor around the body for quick and fast activation	Only one sensor horizontal shape around the ball [time consuming process while activation]
Shelf life or warranty	5 years	No warranty
Certification	Tested by National Test House [govt. of India] ISO, CE, OHSAS, etc.	No certification from authorized lab
Manufacturing location	Made in India	Mostly from China
Distribution network	Strong distributor's and dealer's network on pan India level	No network No ethics
Back up team for customer support	Qualified team with sales and support over Pan India level with corporate office	No teamwork No support
Environment support	Eco friendly powder, non-toxic, harmless, bio-degradable	No environmental support with powder properties

लोकमत

उद्योजकांनी तयार केले आग विझविणारे यंत्र

लोकमत न्यूज नेटवर्क

पुणे : शहरातील दोन उद्योजकांनी मिळून रेडमॅटिक या नावाने आग विझविणारे अग्निशमन यंत्र तयार केले आहे. सागर रासकर आणि पंकज शेळके या तरुणांनी दोन वर्षांच्या अथक परिश्रम आणि संशोधनातून यंत्राची निर्मिती केली आहे.

ज्या ठिकाणी आग लागण्याची शक्यता आहे अशा जागी ते यंत्र बसविण्यात आले आहेत. आग लागल्यास आगीच्या ज्वाळांची धग त्या यंत्रापर्यंत पोहोचते. त्यातून यंत्रातील सेन्सर्स कार्यान्वित होतात. याबरोबर यंत्र फुटून त्यातून पावडर बाहेर पडून ती आगीवर फवारली जाते. यामुळे आग आटोक्यात येण्यास मदत होते. आग लागली असताना आगीच्या ठिकाणी हे यंत्र फेकताच तत्काळ आग आटोक्यात येते. या यंत्राचे महत्त्वाचे वैशिष्ट्य म्हणजे यंत्र वापरात असताना त्याच्या होणाऱ्या मोठ्या आवाजाने परिसरातील नागरिकांना दुर्घटनेची माहिती मिळते. कोल्हापूर परिक्षेत्राचे विशेष पोलीस महानिरीक्षक विश्वास नांगरे पाटील यांनी या यंत्राचे विशेष कौतुक केले असून परिक्षेत्रातील पोलीस ठाण्यांना ते यंत्र घेण्याच्या सूचना केल्या.

Hello Pune
Page No. 3 Jan 08, 2019
Powered by: erelego.com

रेडमॅटीक नावाचे आग विझवणारे यंत्र

निघोज/प्रतिनिधी : सागर रासकर व पंकज शेळके या तरूण उद्योजकांनी दोन वर्षाच्या अथक प्रयत्नाने अग्निशामक यंत्र तयार केले. हे यंत्र ज्या ठिकाणी आग लागण्याची शक्यता आहे, अशा ठिकाणी बसविले जाते. जर आग लागली तर आगीच्या ज्वाला या सेंसरला स्पर्श करतील लगेचच यंत्रातील सेंसर कार्यान्वित होतात व त्यातील पावडर फुटुन बाहेर फवारली जाते व आग अटोक्यात येते .आधिच आगलागलेली असली तरी अशा ठिकाणी हे यंत्र फेकुन ती आग आटोक्यात आणता येते . सध्या संपुर्ण देशात याची उपलब्धता करून देण्यात आलेली असुन भारत देश आगीपासुन सुरक्षित करण्याचे मंत्र या उद्योजकांनी बांधला आहे. विशेष पोलीस महानिरीक्षक विश्वास नांगरे पाटील यांनी या यंत्राचे कौतुक केले. ओशन

कोल्हापूर TIMES

पोलिसांकडे ऑटोमेटिक फायर फायटर

कोल्हापूर टाइम्स टीम

जिथून आगीला सुरुवात होण्याची शक्यता असते व अग्निशमनचे सिलिंडर वापरता येत नाही, अशा ठिकाणी स्वयंचलित पद्धतीने काम करणारा ऑटोमेटिक फायर फायटर पोलिसांच्या ताफ्यात दाखल झाला आहे. एखाद्या वाहनात लागलेल्या आगीच्या ठिकाणी, जाळपोळ झालेल्या ठिकाणी अग्निशमन दलाची यंत्रणा पोहचण्यापूर्वी या उपकरणाचा वापर करता येऊ शकतो.

आगीपासून संरक्षणासाठी इमारतीमध्ये विविध उपाय केले जातात. पण अनेकदा आग लागल्यानंतर व्यक्ती वाढल्यानंतरच आग लागल्याचे समजते. त्यावेळी अग्निशमन दलाला पाचारण करणे व इमारतीत असलेली उपकरणे वापरण्याचे मार्ग अवलंबले जातात. त्यापेक्षा शॉर्टसर्किट या जिथे आग लागण्याची शक्यता असते, अशा ठिकाणी अगदी छोट्या स्वरुपात आग असतानाच ती विझवली जाण्याच्या उद्देशाने नवीन उपकरण बनवण्यात आले आहे. १.३ किलोग्रॅमचे हे उपकरण छोट्या आगीच्या संपर्कात आल्यानंतर त्यावरील सेन्सरमुळे अवघ्या ३० सेकंदात फुटते. त्यातून आग विझवण्यासाठीची पावडर सर्वत्र पसरते व आगीसाठीचा ऑक्सिजनचा पुरवठा तोडून टाकते. यामुळे छोट्या स्वरुपातील आग तत्काळ विझते. तसेच त्याचा आवाजही झाल्याने तेथील नागरिकांना काही तरी झाल्याचा संदेश मिळतो. दहा बाय दहाच्या एरियासाठी एक उपकरण काम करू शकते. पाच वर्षे ते राहू शकते.

उपकरण बनवणारे पुण्यातील उद्योजक सागर रासकर, पंकज शेळके म्हणाले, 'कोल्हापूर परिक्षेत्राचे विशेष पोलिस महानिरीक्षक विश्वास नांगरे पाटील यांच्या पुढाकाराने प्रथम हे उपकरण काही ठिकाणी प्रायोगिक तत्वावर वापरण्यात आले. उपकरणाची उपयुक्तता पाहून त्यांनी परिक्षेत्रातील सर्व पोलिस ठाण्यांमध्ये हे उपकरण घेण्याची सूचना दिली आहे. त्यानुसार टप्प्याटप्प्याने उपकरण दिली जात आहेत.'

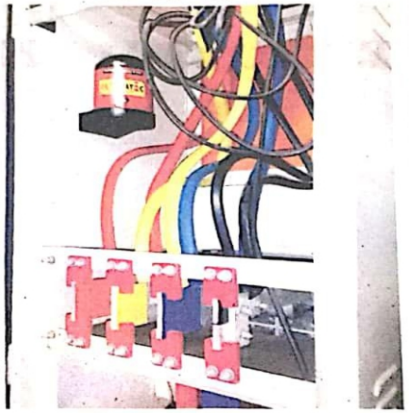

इलेक्ट्रिक वायरिंगच्या ठिकाणी धोका टाळण्यासाठी या उपकरणाचा वापर करता येऊ शकतो.

3G 4G 9:14 0.40 KB/s 4G 95

Mumbai ePaper| Mid-da...
https://epaper2.mid-day.com

Thursday, January 3, 2019 | www.mid-day.com | twitter.com/mid_day | epaper.mid-day.com

an

year

genital

The fireballs explode in the heat, exposing the chemical inside, that douses the fire; (bottom) the fireballs are cylinder-shaped containers

Invention by Kolhapur youths to now douse fires

Called Redmatic, these are cylinder-shaped containers that explode in heat, spreading a chemical that instantly puts out the blaze

Shapoorji Pallonji

OUR ESTEEED CUSTOMER

INDIA'S

TOP MOST CONSTRICTION COMPANY

SHAPOORJI PALLONJI & COMPANY PVT LTD

Gmail

cease care <cease.care@gmail.com>

Redmatic Autoamatic Fire Fighter

1 message

TUSHAR.BANEKAR - SPCPL/ENC/PRO <TUSHAR.BANEKAR@shapoorji.com> Wed, Jul 24, 2019 at 10:42 AM
To: cease care <cease.care@gmail.com>

Dear Cease Care ,

We have seen your product's Redmatic Autoamatic Fire Fighter presentation and purchased 60 nos for our riverdale site ,

We installed it at our site and we are satisfy from this product .

We also recommend this product to our other site .

Thanks &
Regards,
Tushar Banekar

HSE Dept
Pune

This email and any attachments are confidential and may also be privileged. If you are not the intended recipient, please delete all copies and notify the sender immediately. Please refer the disclaimer policy of Shapoorji Pallonji And Company Private Limited (SPCPL), its Subsidiaries and Group companies at https://shapoorji.in/disclaimer/

Respected Social Worker & Ex Army Service Man

Shri Anna Hajare's Organization

SOME IDEAL INSTALLATION AT DIFFERENT LOCATIONS

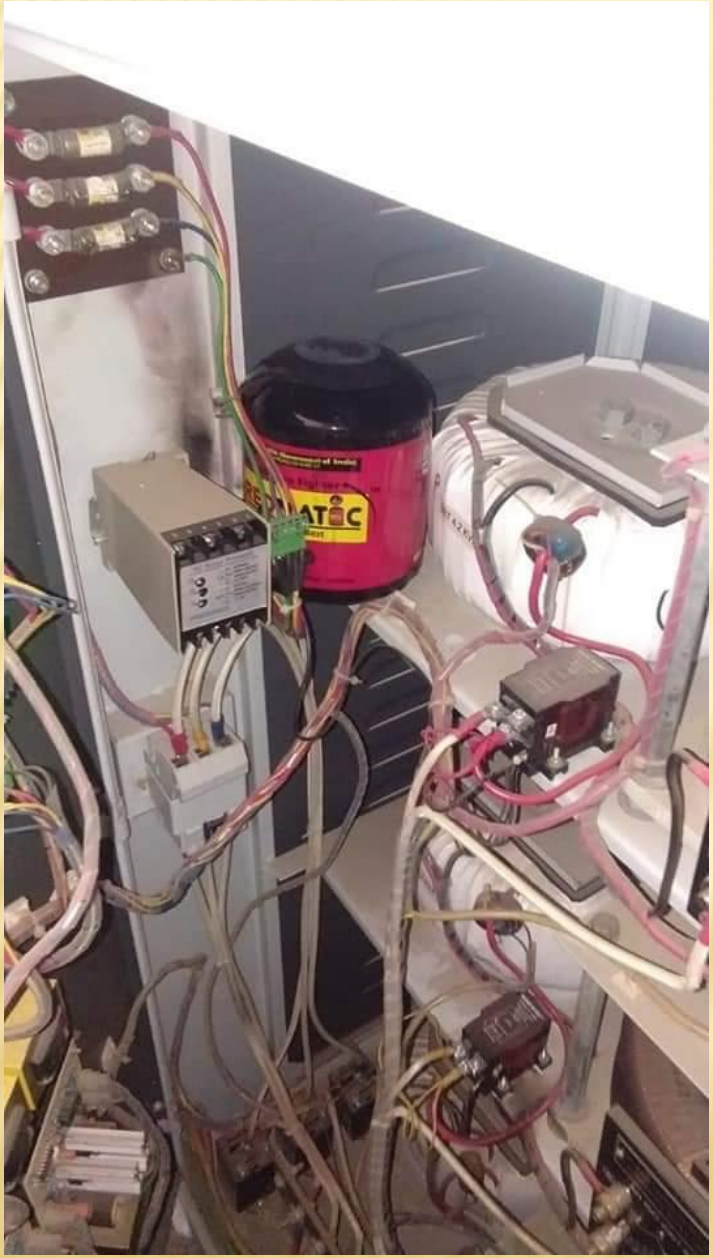

Contact Us

+919328270544, +917383258999