27服务安全访问软件变动

V1.1.6版本之前，UDS诊断中27服务仅需添加Seed请求，之后自动发起Key

如图所示：

诊断流程发起27 01请求后（例如安全等级1），拿到67 01响应的Seed，将自动算出秘钥后，发送27 02 +Key，完成整个解锁流程

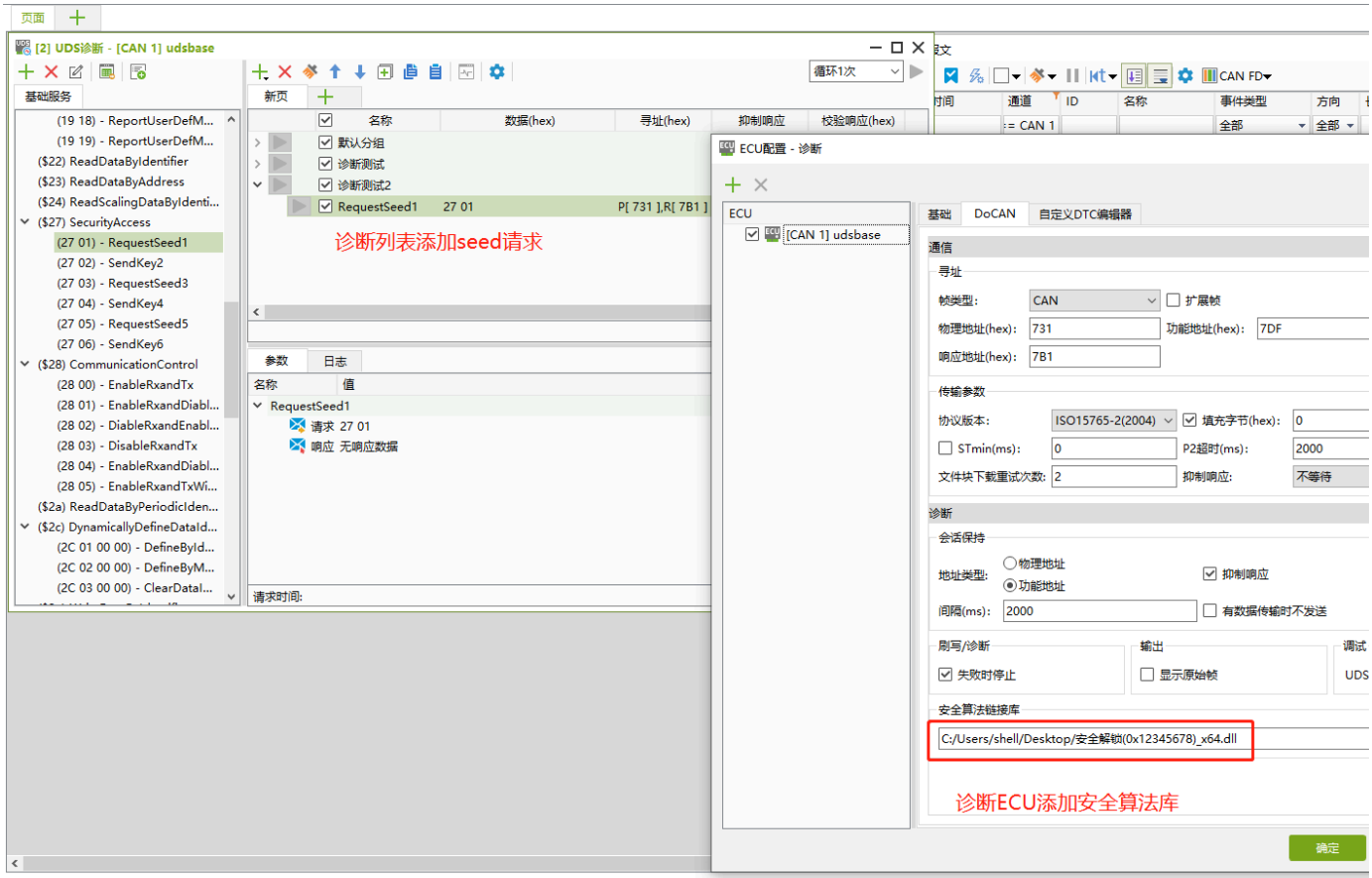

因用户反馈假如诊断过程中，需要单步功能性测试，例如仅需请求Seed，不需要发送Key；某次请求seed的时候故意发送错误的key等需求，再观察ECU状态反馈。

原本的设计无法灵活满足更多用户需求，故此做以下改动。

V1.1.6或更高版本，UDS诊断中27服务分为两种方式实现。

方法一：安全解锁完整流程

诊断列表中，右击添加数据，选择【添加安全访问】，如下图设置后，诊断会发起完整的seed-key解锁流程。

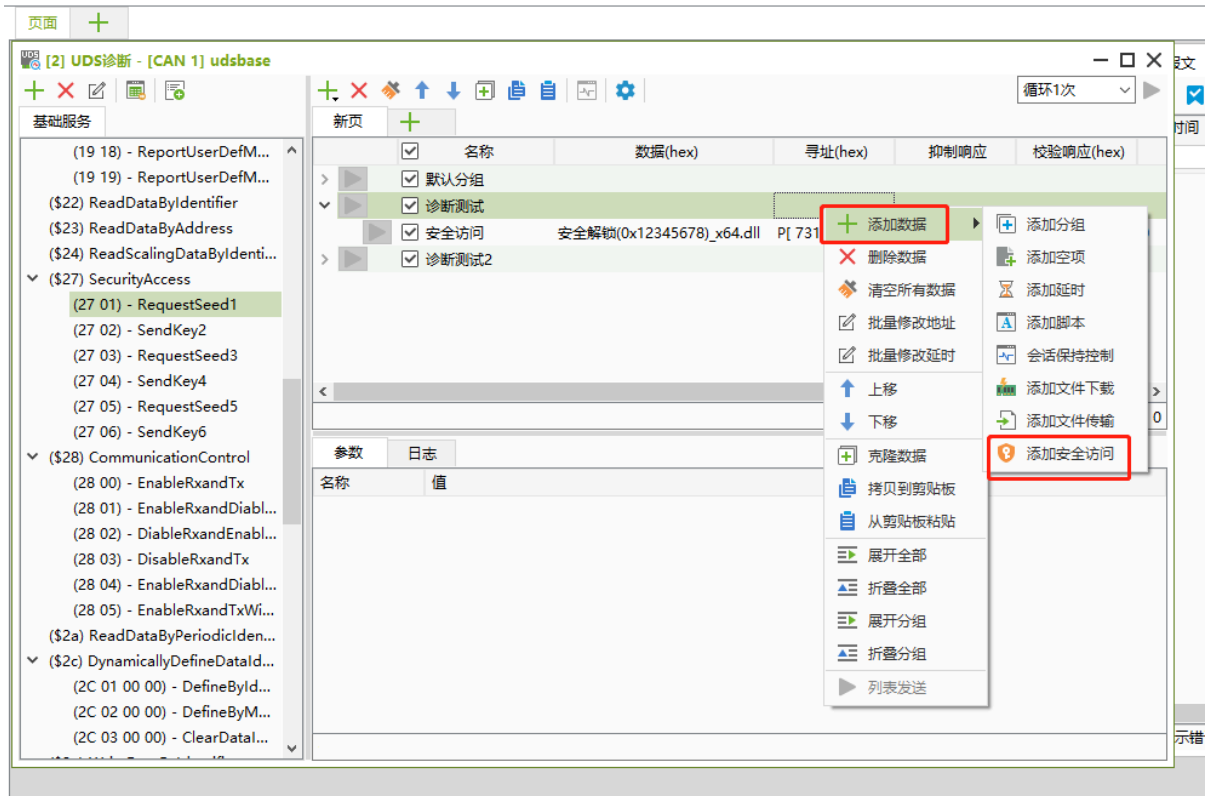

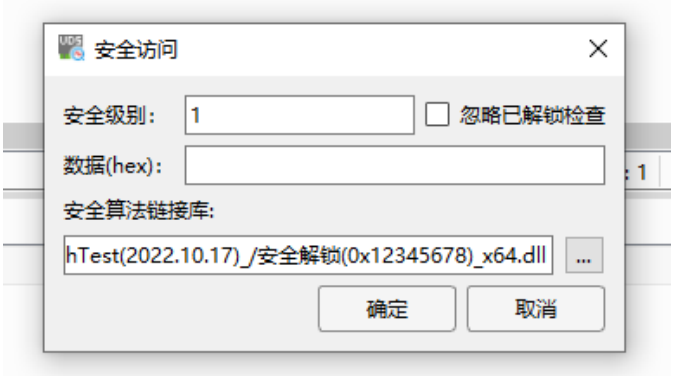

方法二：安全解锁单步手动执行

注：新版ZXDOC此方法不关联安全算法dll，seed请求以及key的发送都需要手动设置，手动填充内容！

配置seed请求

选中27 01服务，右击编辑服务

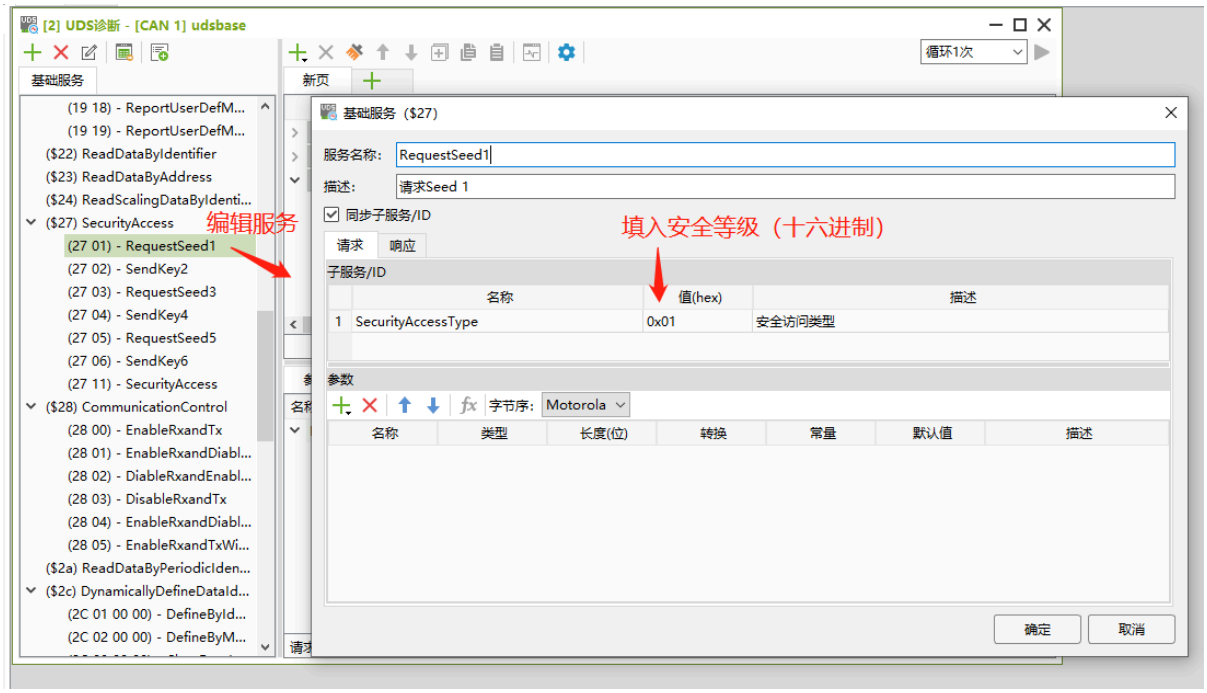

根据种子长度，设置响应参数长度

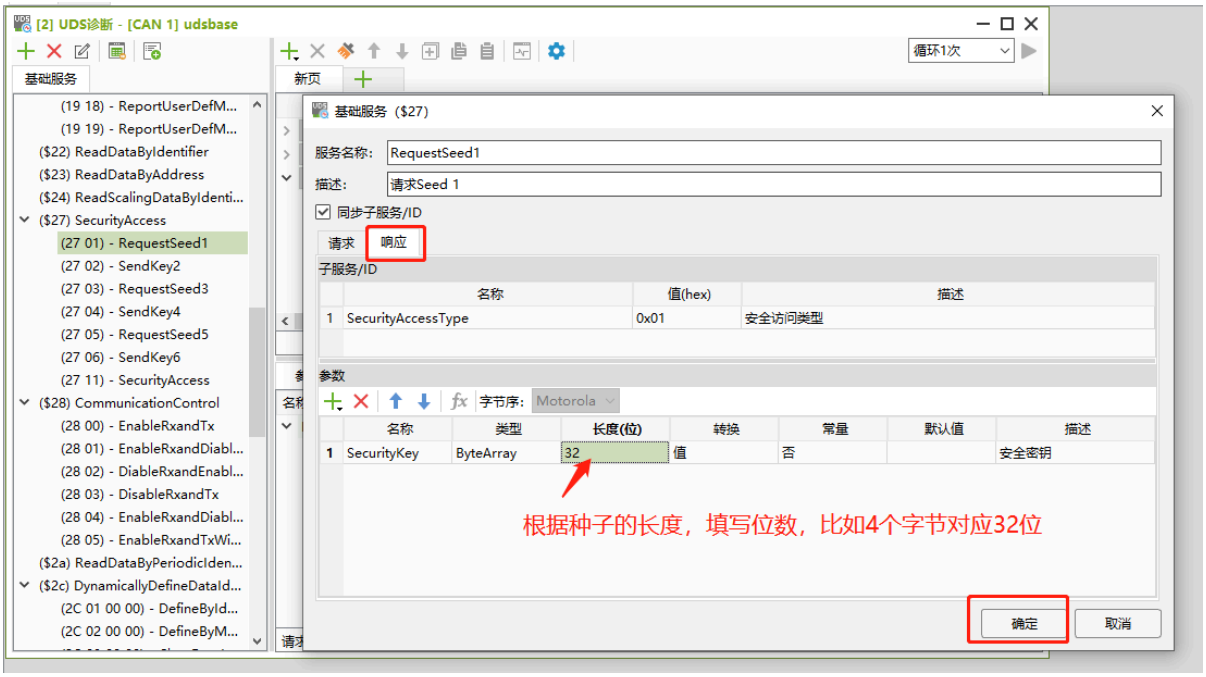

编辑完成，添加到诊断列表

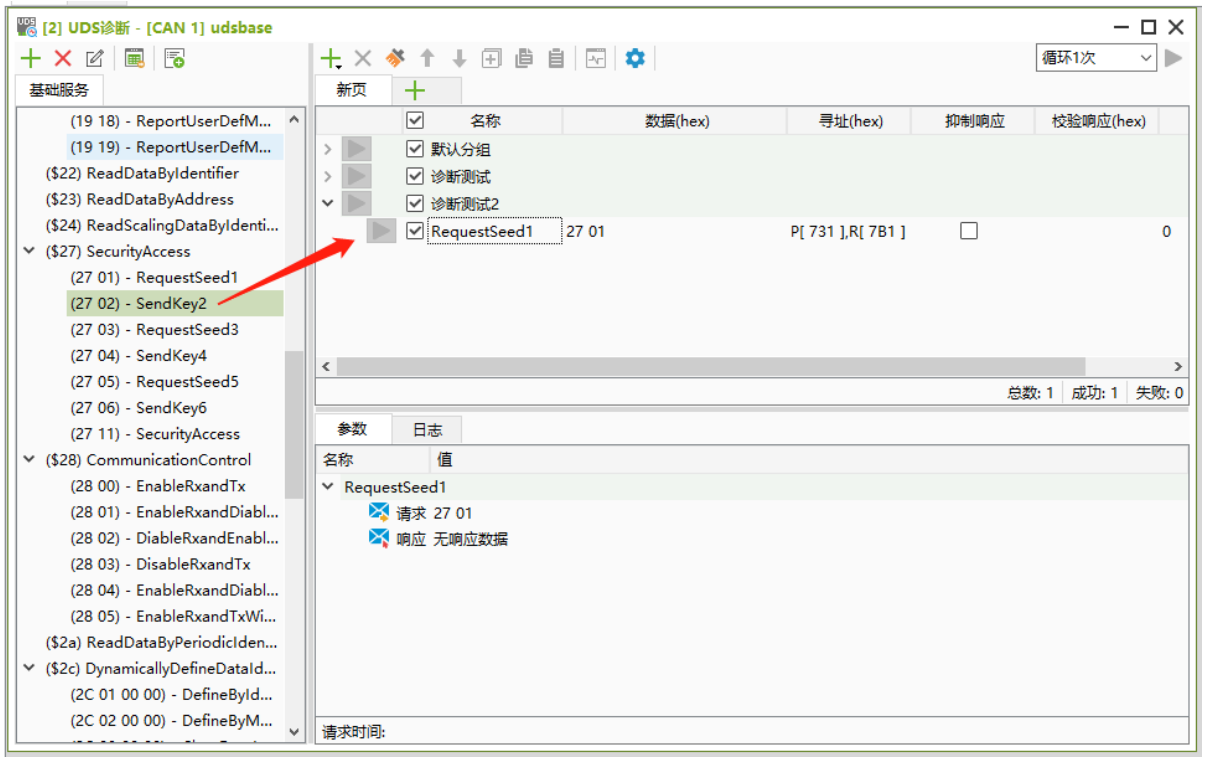

配置Key请求

选中27 02，右击编辑服务

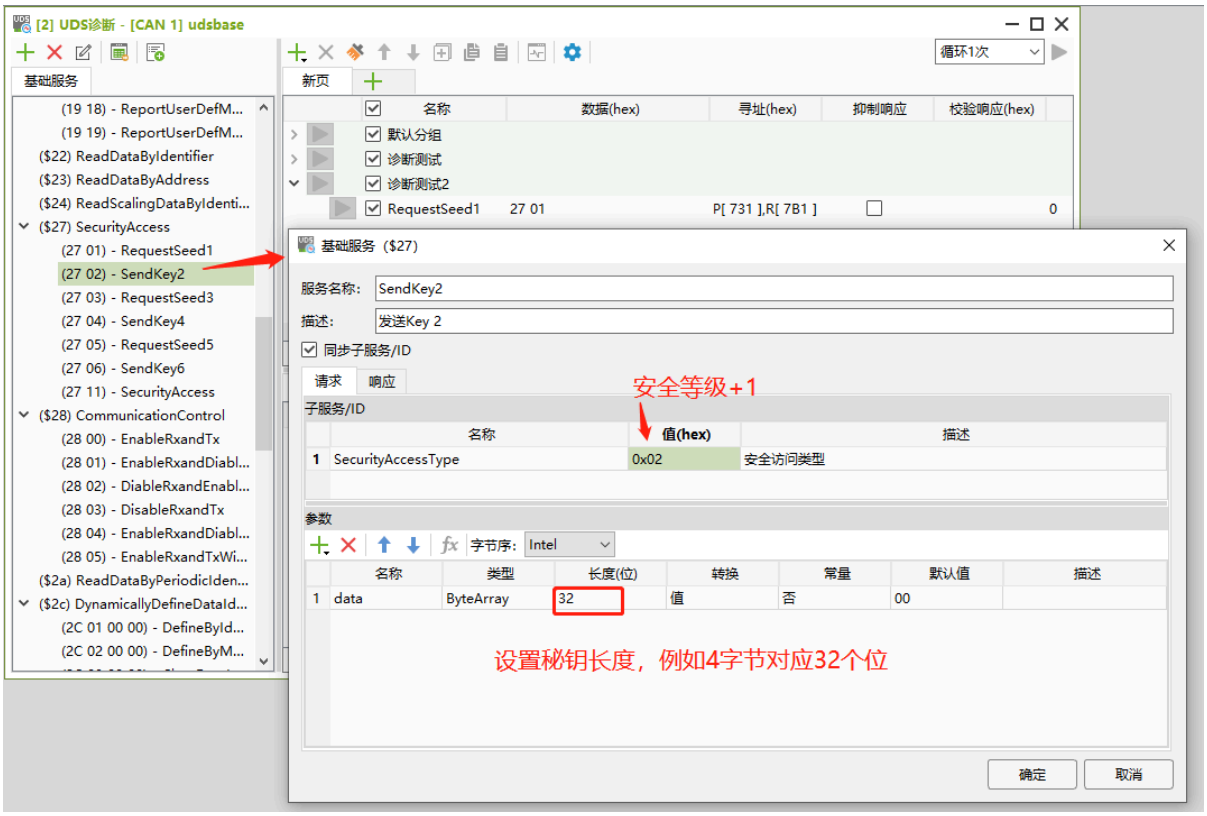

编辑完成，添加到诊断列表，手动输入key

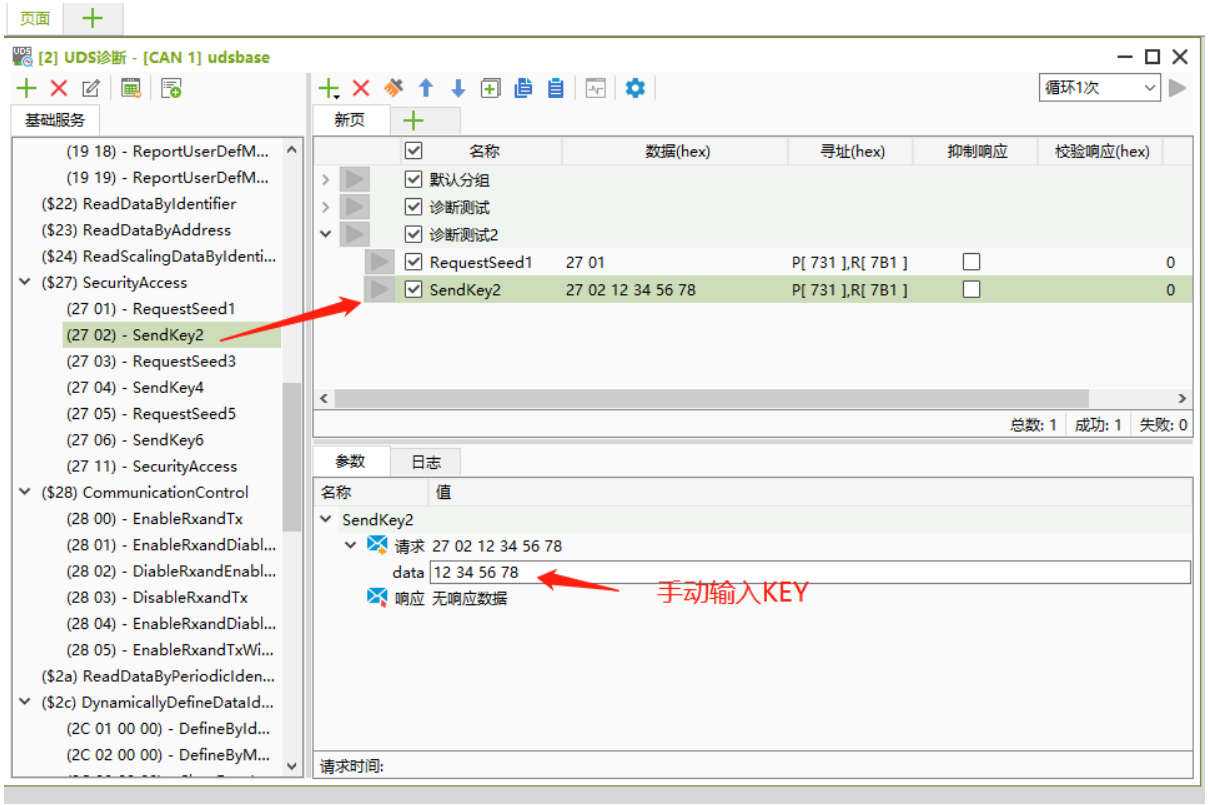
页面
[2] UDS诊断 - [CAN 1] udsbase
基础服务
(19 18) - ReportUserDefM...
(19 19) - ReportUserDefM...
($22) ReadDataByIdentifier
($23) ReadDataByAddress
($24) ReadScalingDataByIdenti...
($27) SecurityAccess
(27 01) - RequestSeed1
(27 02) - SendKey2
(27 03) - RequestSeed3
(27 04) - SendKey4
(27 05) - RequestSeed5
(27 06) - SendKey6
(27 11) - SecurityAccess
($28) CommunicationControl
(28 00) - EnableRxandTx
(28 01) - EnableRxandDiabl...
(28 02) - DiableRxandEnabl...
(28 03) - DisableRxandTx
(28 04) - EnableRxandDiabl...
(28 05) - EnableRxandTxWi...
($2a) ReadDataByPeriodicIden...
($2c) DynamicallyDefineDataId...
(2C 01 00 00) - DefineById...
(2C 02 00 00) - DefineByM...
新页
循环1次
名称
数据(hex)
寻址(hex)
抑制响应
校验响应(hex)
默认分组
诊断测试
诊断测试2
RequestSeed1 27 01 P[731],R[7B1] 0
SendKey2 27 02 12 34 56 78 P[731],R[7B1] 0
总数: 1 成功: 1 失败: 0
参数
日志
名称
值
SendKey2
请求 27 02 12 34 56 78
data 12 34 56 78
响应 无响应数据
手动输入KEY
请求时间: