- 按钮
  - 正常回放
  - 步进回放
  - 暂停按钮
  - 取消按钮
  - 倍速回放

按钮

正常回放

正常回放按钮是直接将整个文件回放。

步进回放

步进按钮可以让回放按照时间间隔，一段一段时间回放，方便用来观察测试。

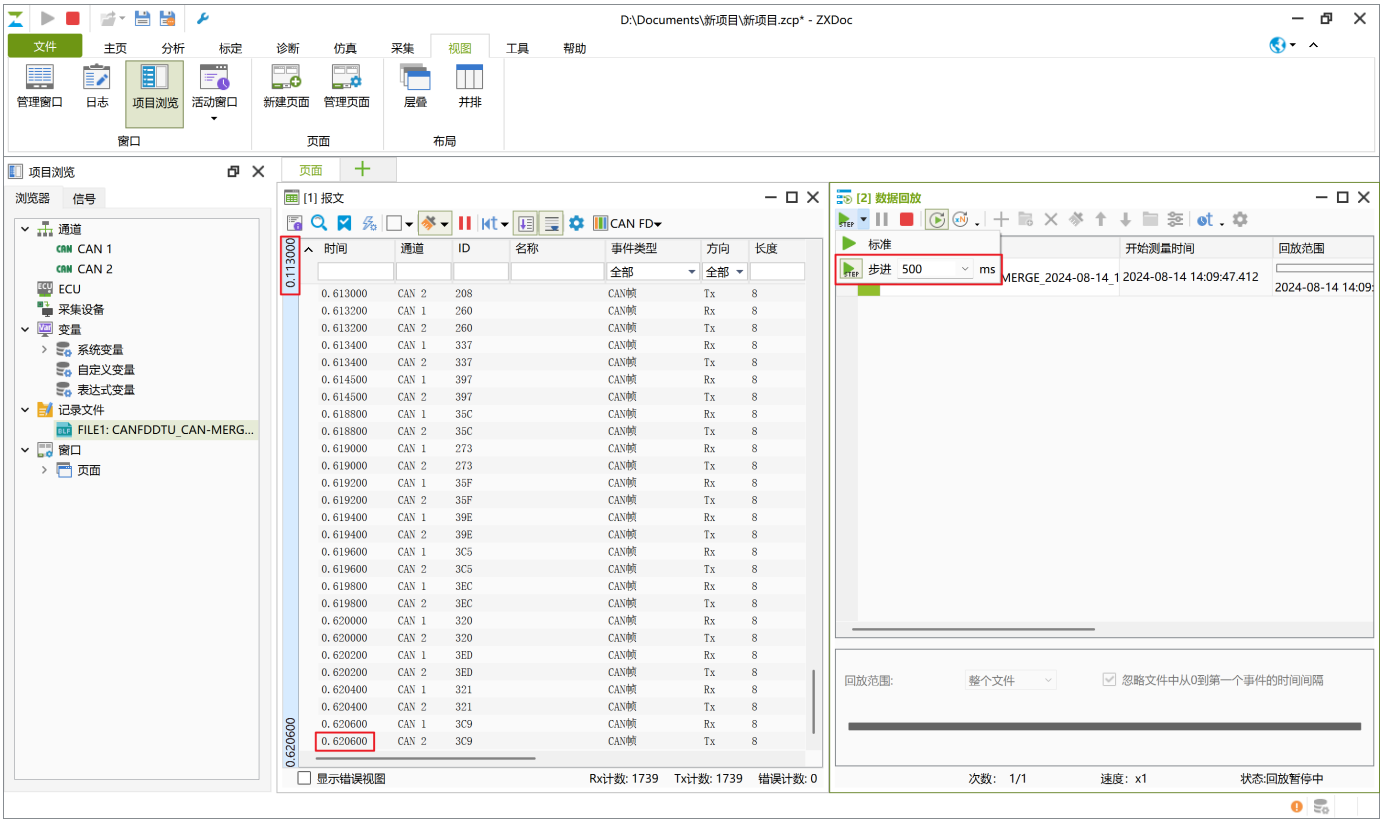

暂停按钮

暂停按钮让回放停止在此刻，再次点击回放按钮，可以从此刻继续播放。

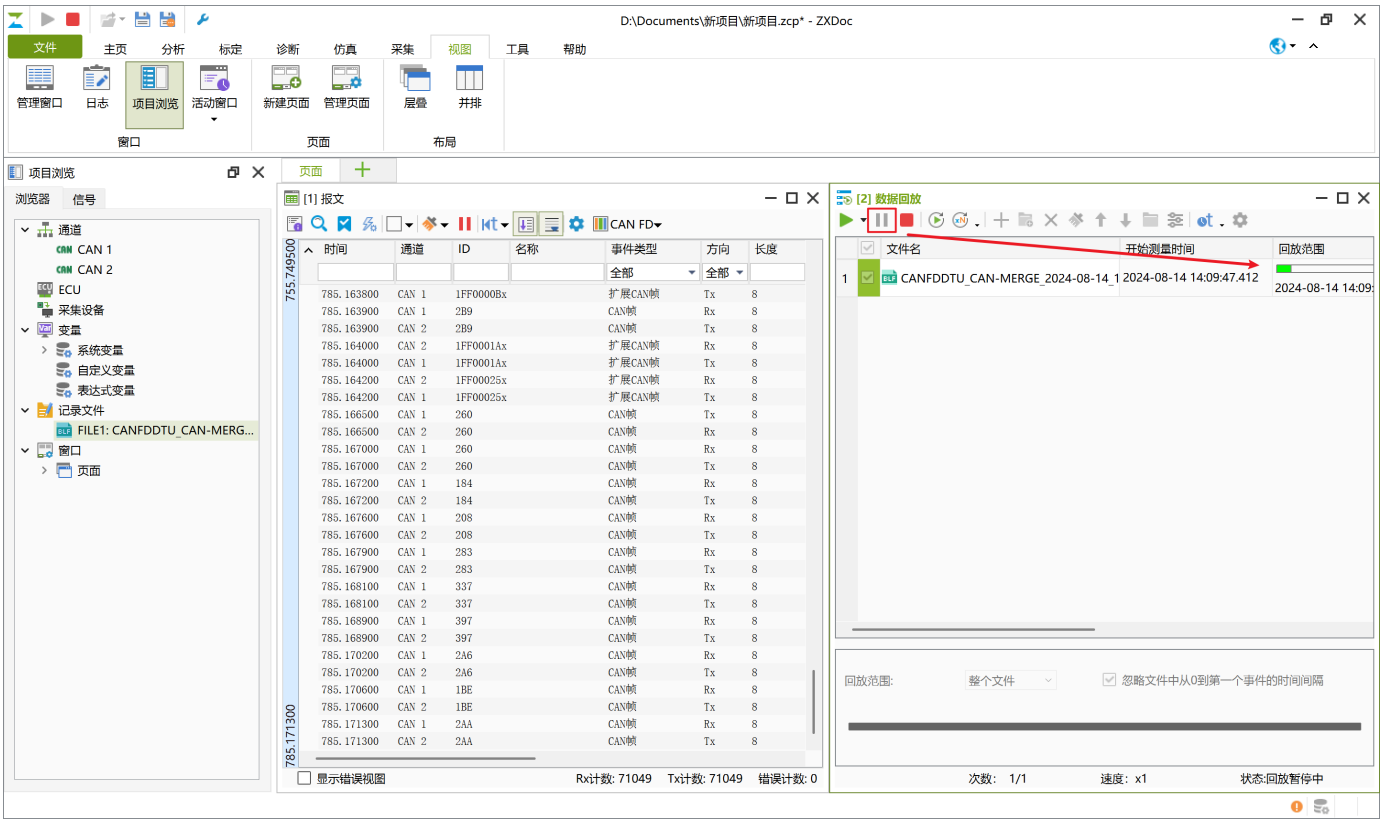

取消按钮

取消按钮直接取消此次回放，再次点击回放按钮，重新开始回放。

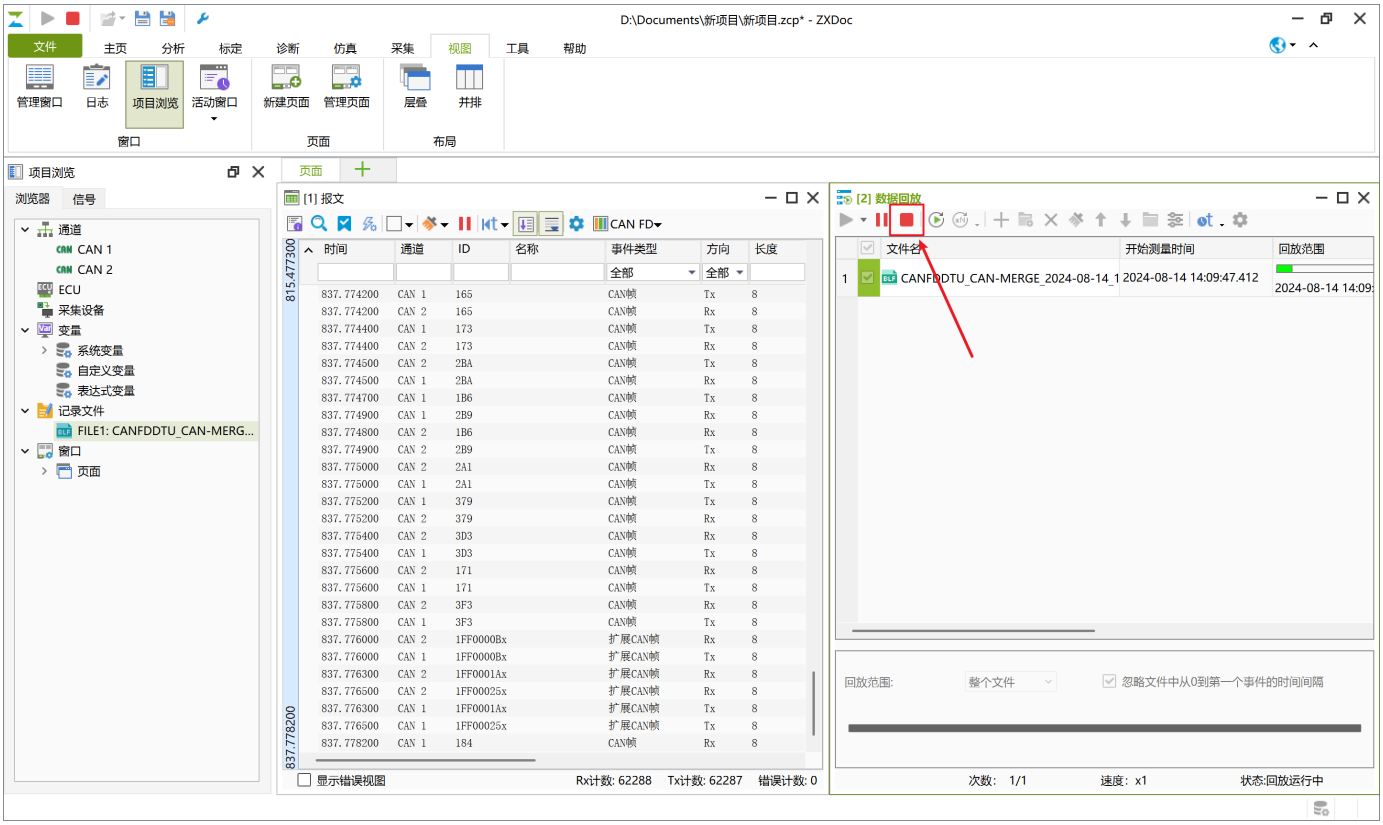

倍速回放

尽可能快：忽略文件记录的报文时间间隔，全速回放文件。
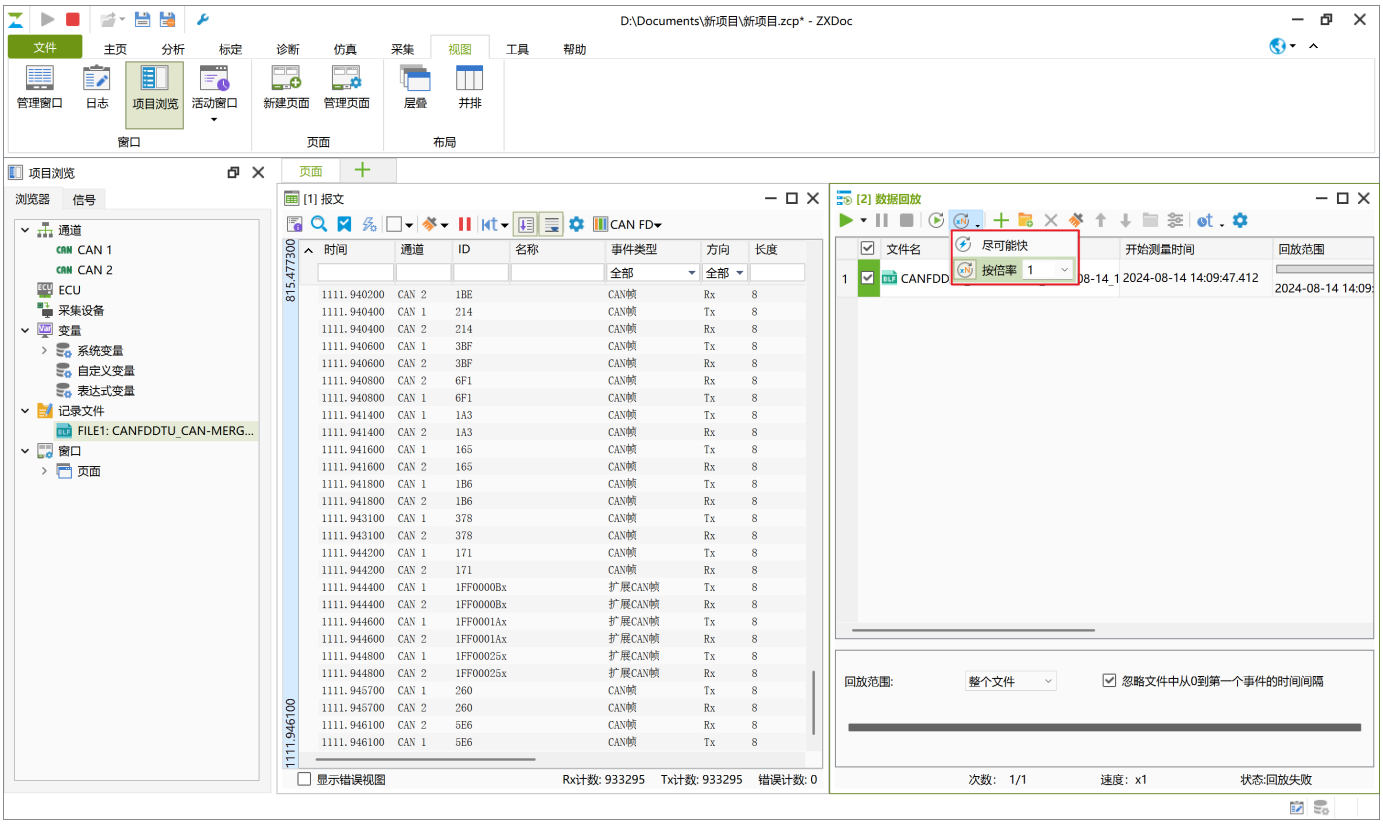
按倍率：按照设置的倍率回放文件，默认是1。