- 默认配置
- 通道映射
- 过滤

下面示例使用的回放文件中，有13条CAN1通道的报文，14条CAN2通道的报文，共27条。

默认配置

- 默认配置的情况下，数据回放功能会根据文件中的通道一对一映射，按照报文顺序回放。
- 默认回放整个文件内容，如需文件内的一段时间需要选择其他模式。
- 默认勾选“忽略文件中从0到第一个事件的时间间隔”，即不会等待第一帧的时间，立即回放。
- 默认情况下没有“通道映射”，没有“过滤”设备。

下图是默认配置情况下，多通道启动时，数据回放的效果

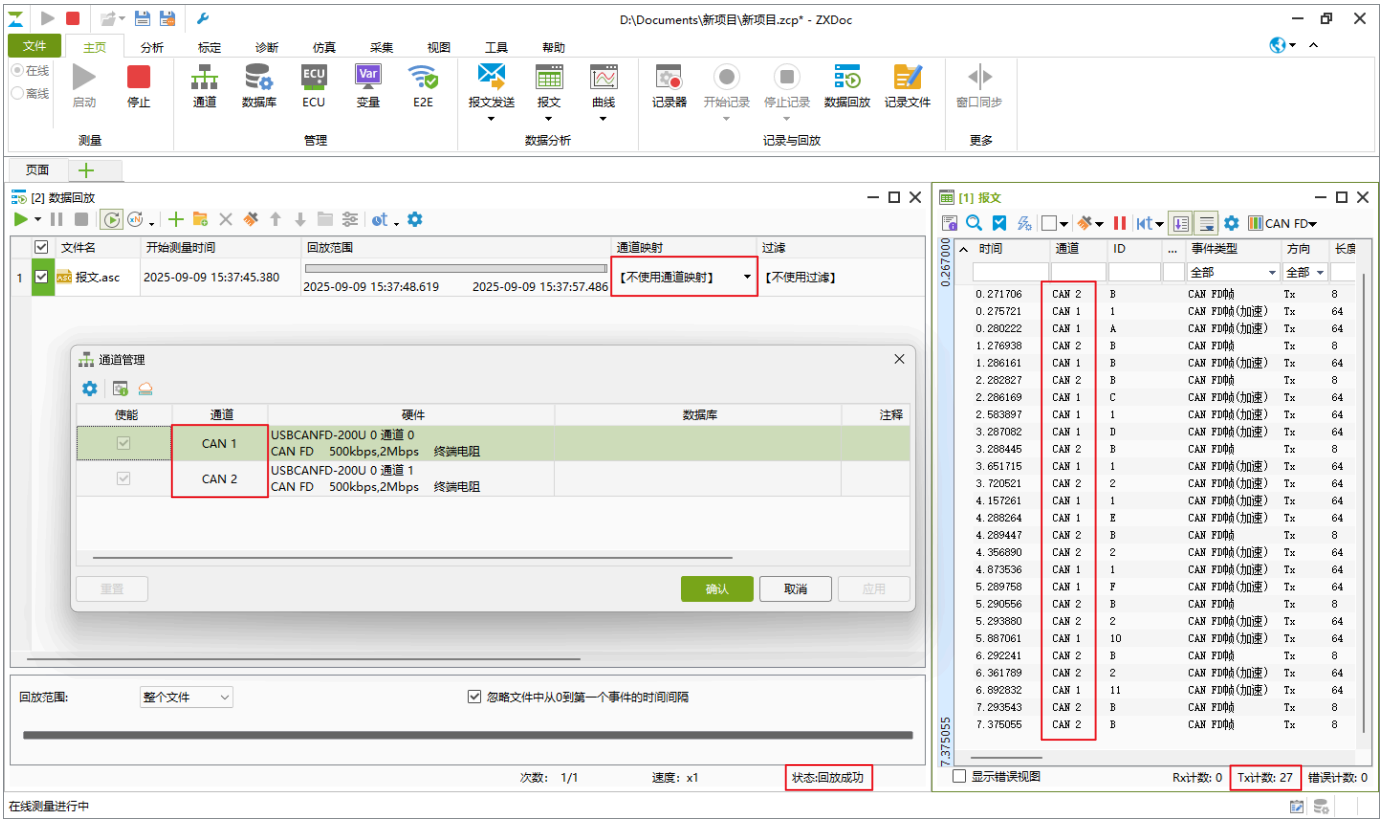

下图是单一通道启动时，只回放对应通道的报文，回放CAN1通道全部13条报文

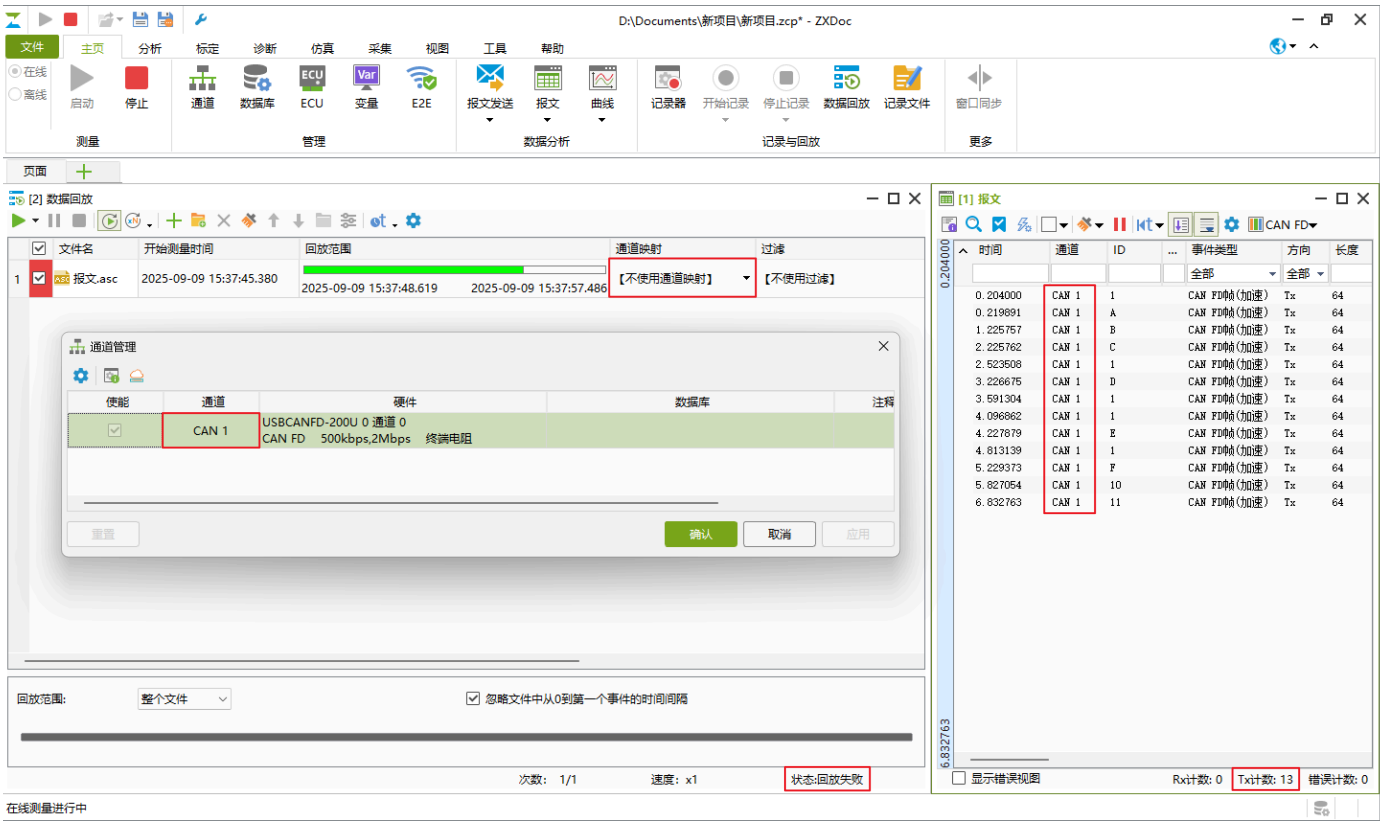

示例文件中有CAN1和CAN2通道的报文，由于只能回放CAN1通道的，故进度条显示是没有走完，并提示回放失败。

通道映射

- 添加通道映射，可以将文件中任意通道，回放到映射的通道上。
- 如果设备只有一个通道用来回放数据，但文件中却又多个通道的数据，即可添加映射，将其他通道映射到目标通道上，进行回放。

下图示例的是将文件中通道2映射到CAN1来回放

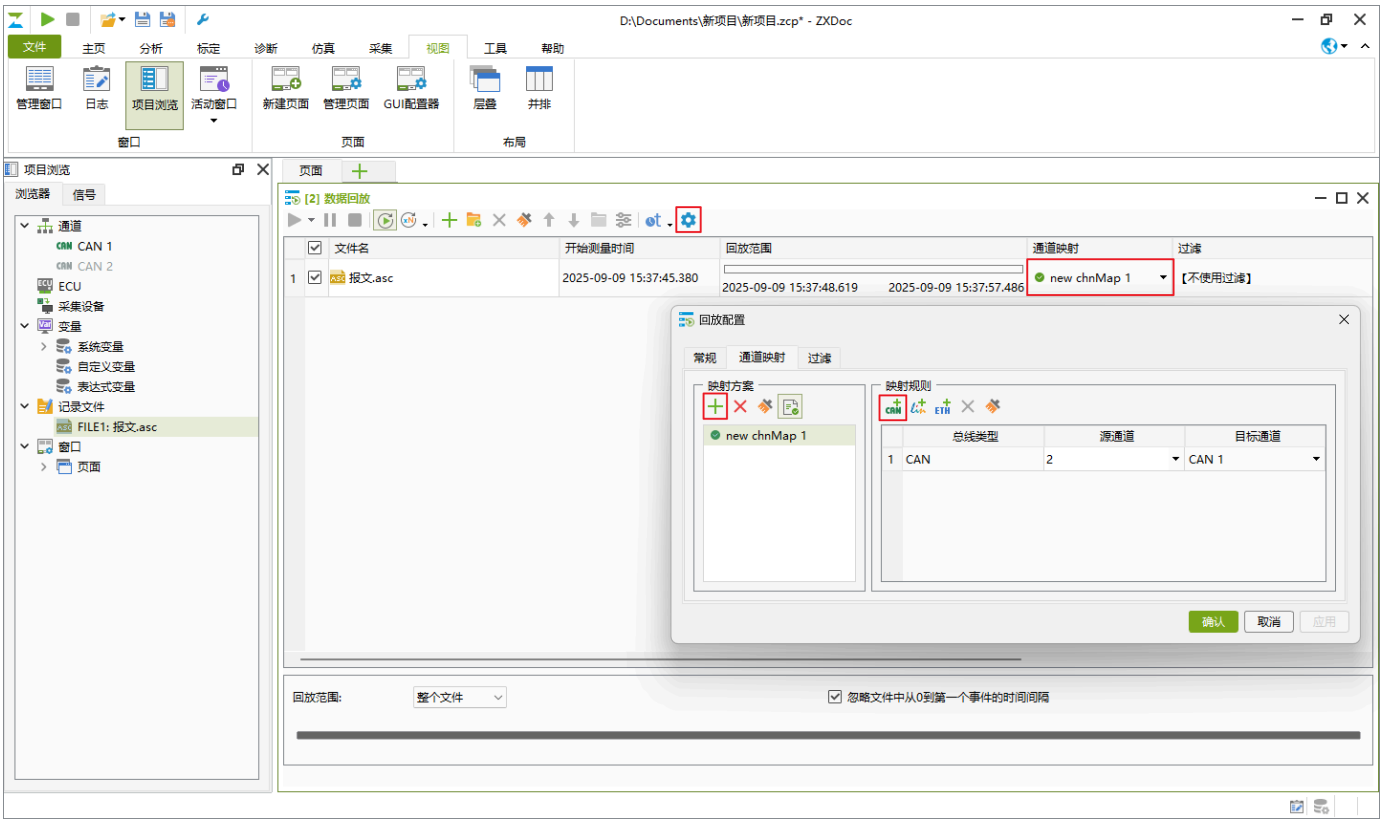

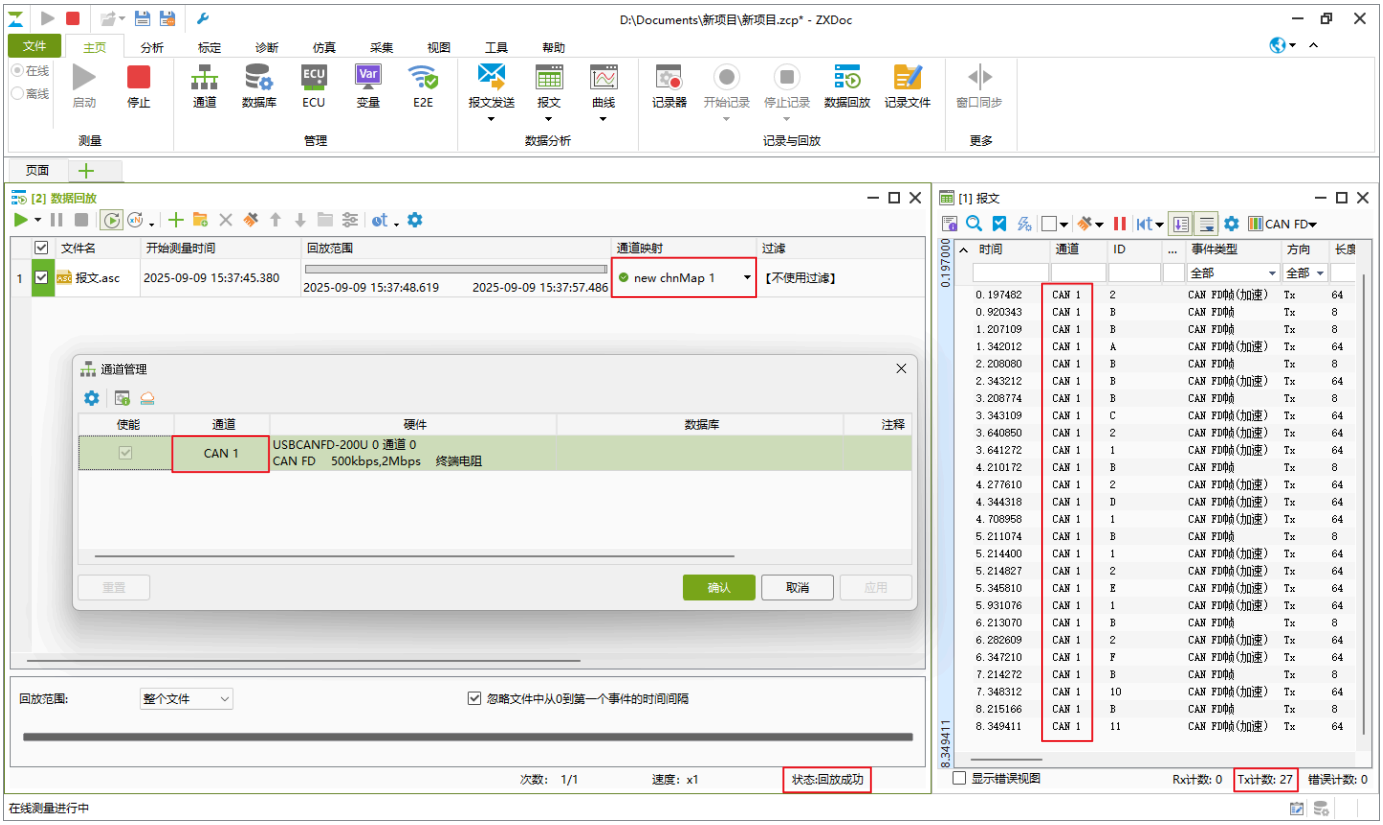

过滤

- “过滤”配置中可以选择过滤模式，“通过”和“不通过”，可以理解为白名单和黑名单。
- 按照通道、类型、帧类型、帧方向和帧**ID**范围等配置来过滤报文。
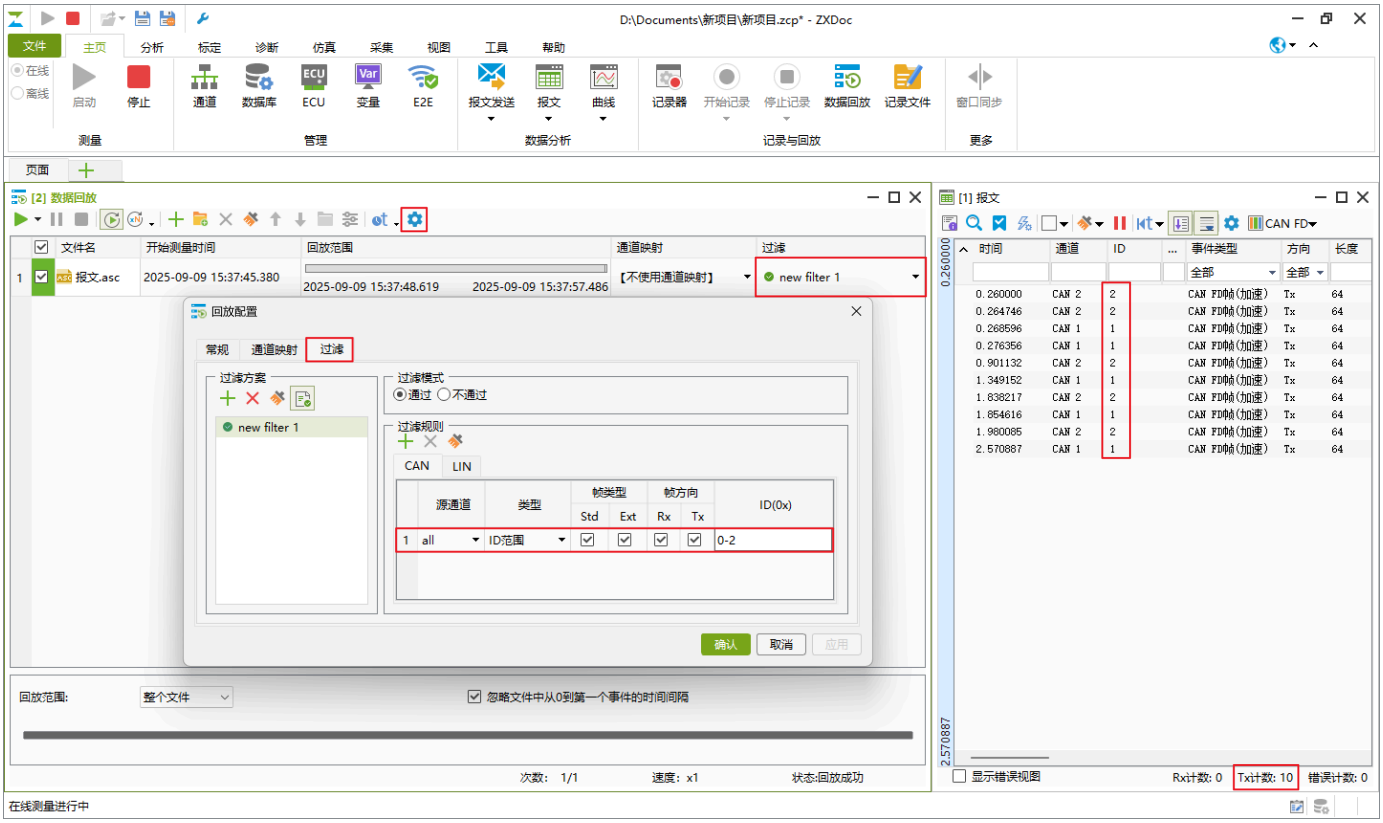
下图示例的是只“过滤”ID从0到2的报文