前提说明

1. 数据回放功能，分“在线”和“离线”两种，本文讲离线的数据回放。
2. “离线”数据回放功能只会把记录文件的数据内容显示在界面上观看。
3. “离线”数据回放对比“在线”数据回放的操作，区别在于不需要配置通道，选择【离线】，其他的步骤是一致的。
4. 本文以回放CAN报文blf文件为示例。
5. “离线”信号回放，以及过滤操作请看左边菜单。

1.选择离线模式

- 在无设备的情况下进行数据回放，主页显示选择【离线】模式即可。
- “在线”数据回放配置好的情况下，可以直接选择【离线】，即可回放。

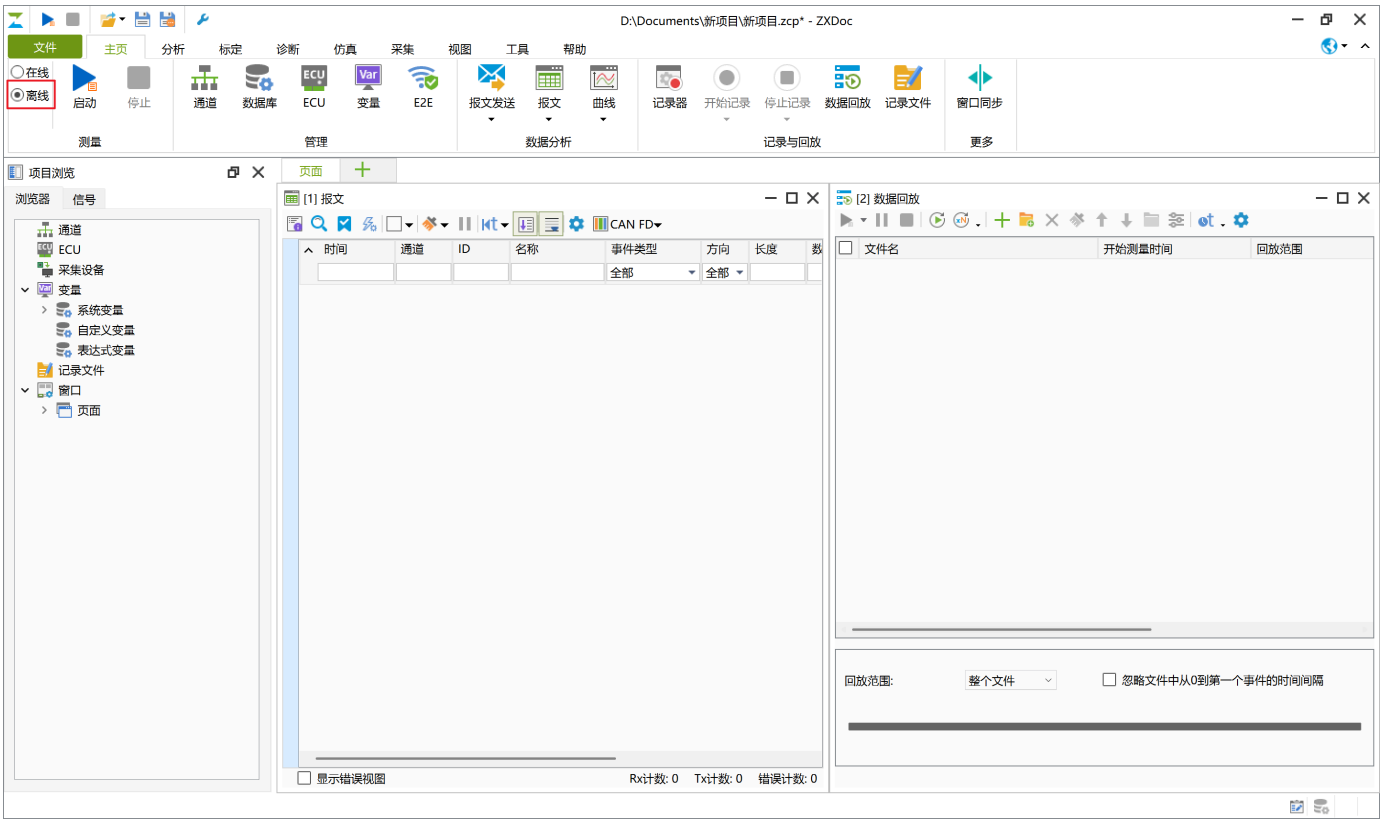

2.新建“数据回放”和“报文”窗口

在主页点击【报文】新建报文显示窗口。

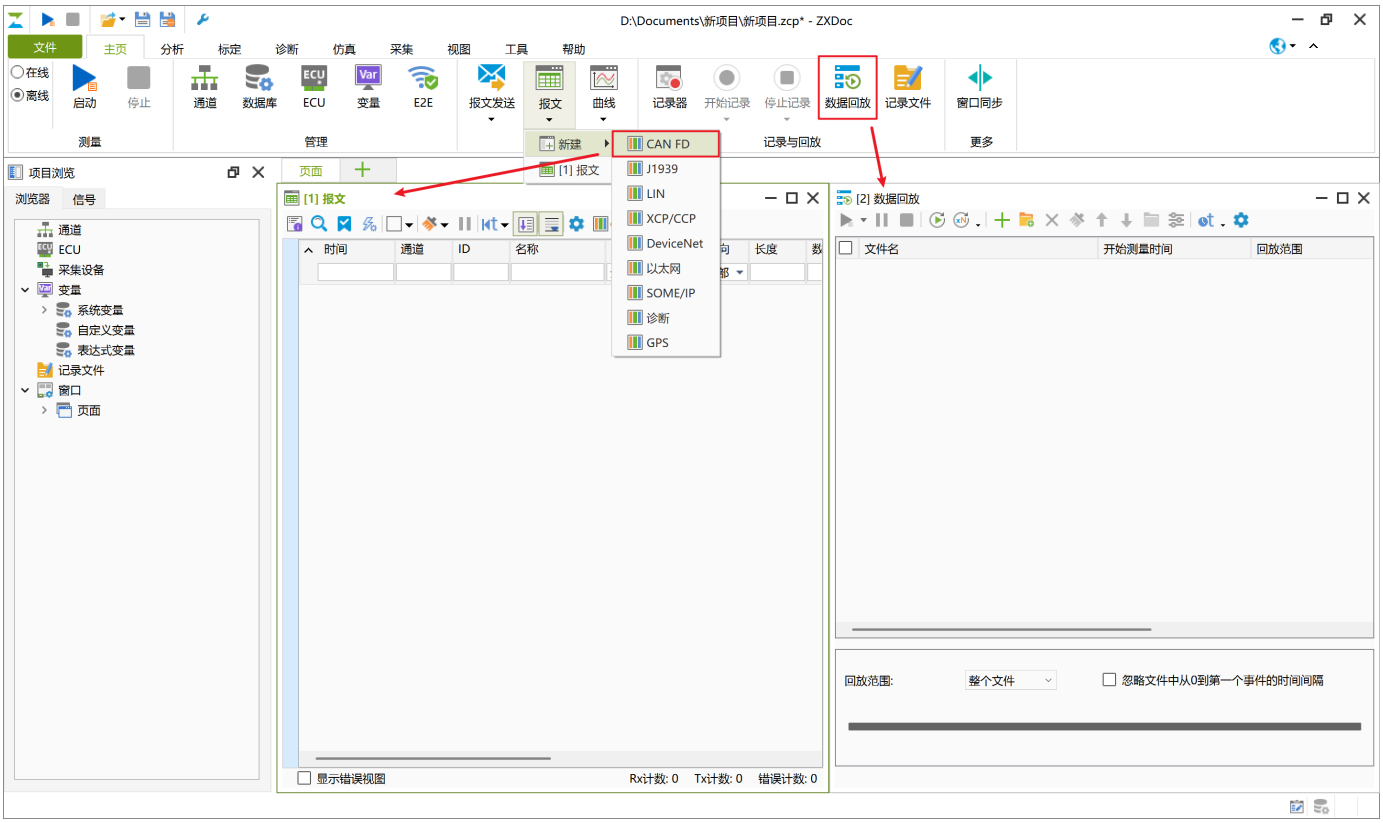

3.添加文件

通过【+】按钮添加文件

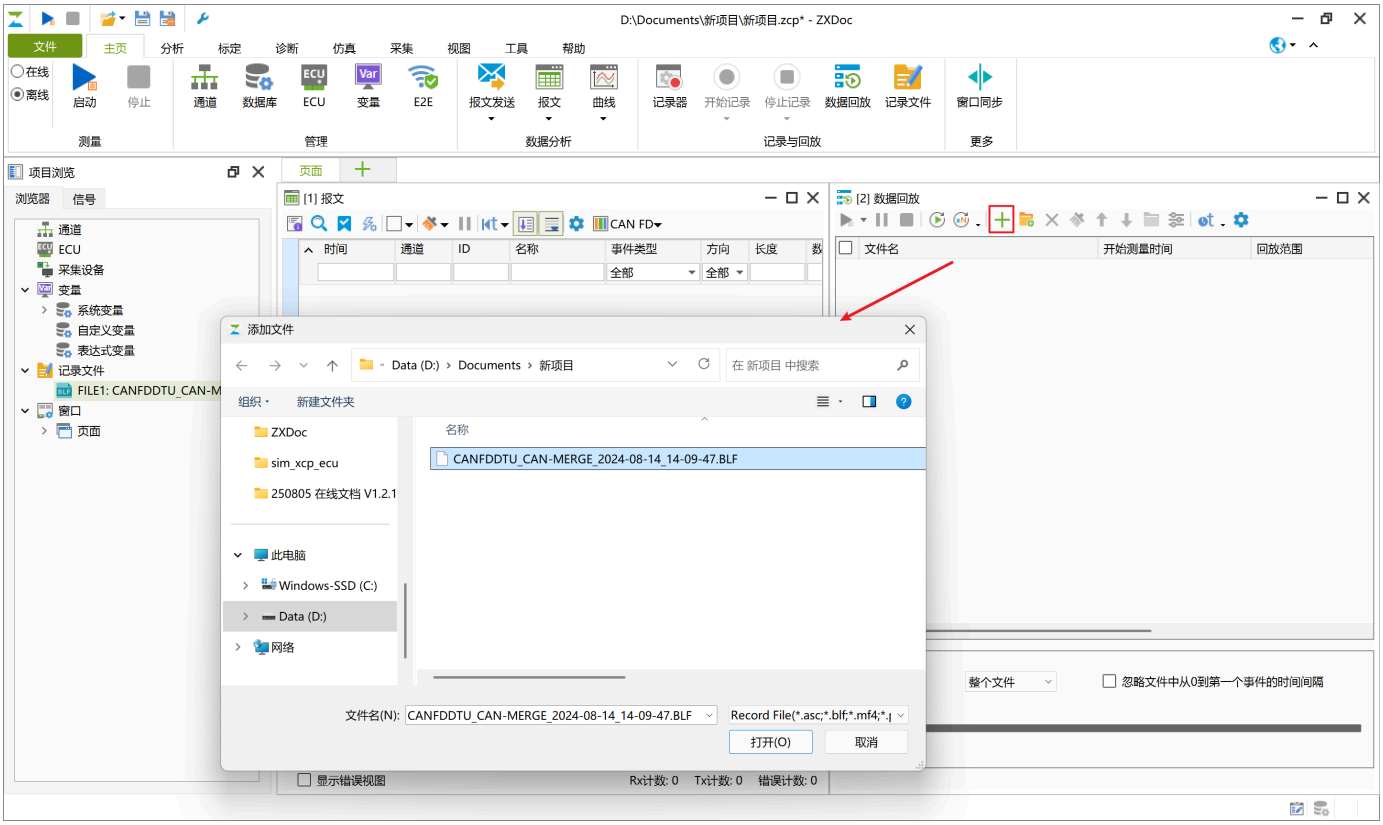

直接拖文件到“数据回放窗口”

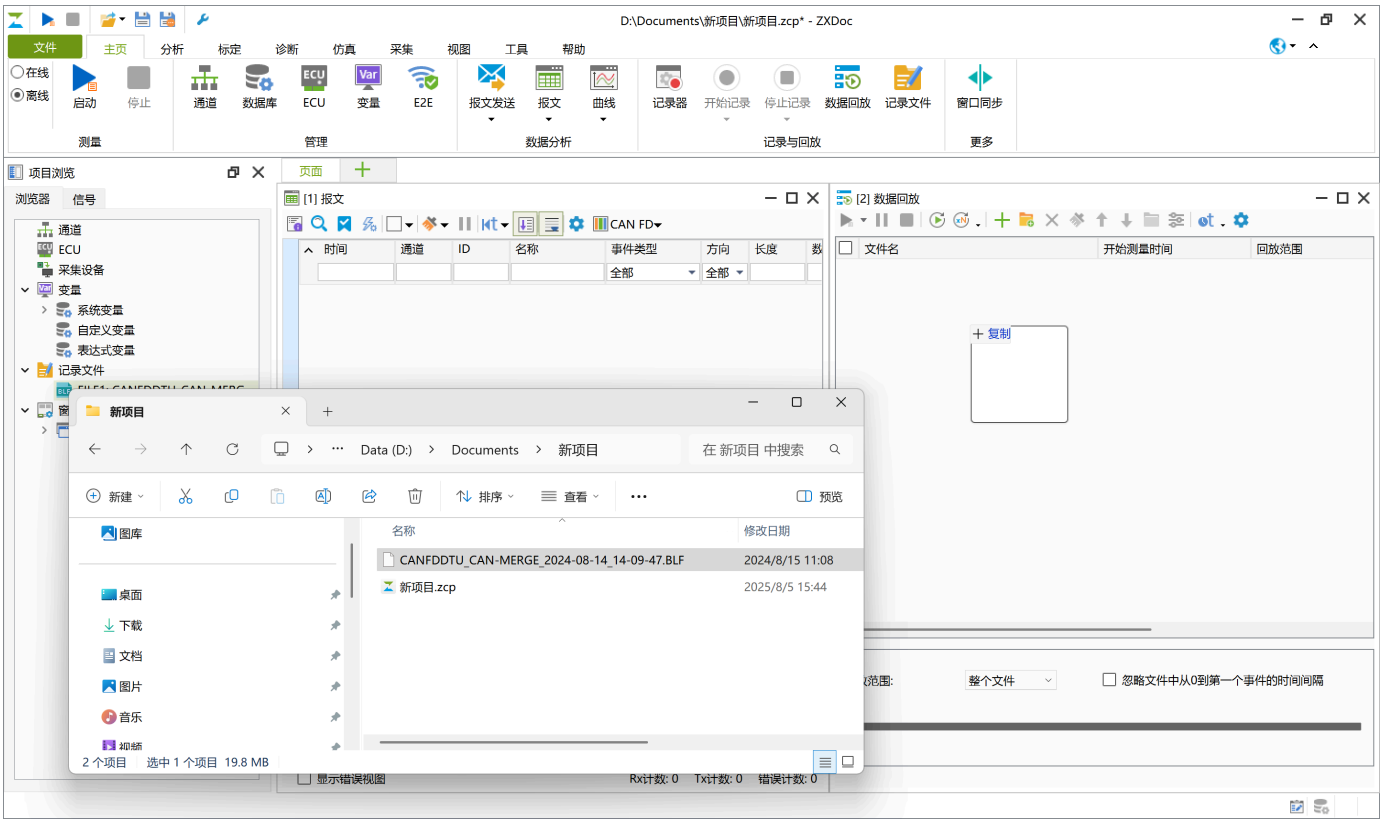

4.回放报文

点击【启动】后，点击开始回放，即可进行离线回放报文。

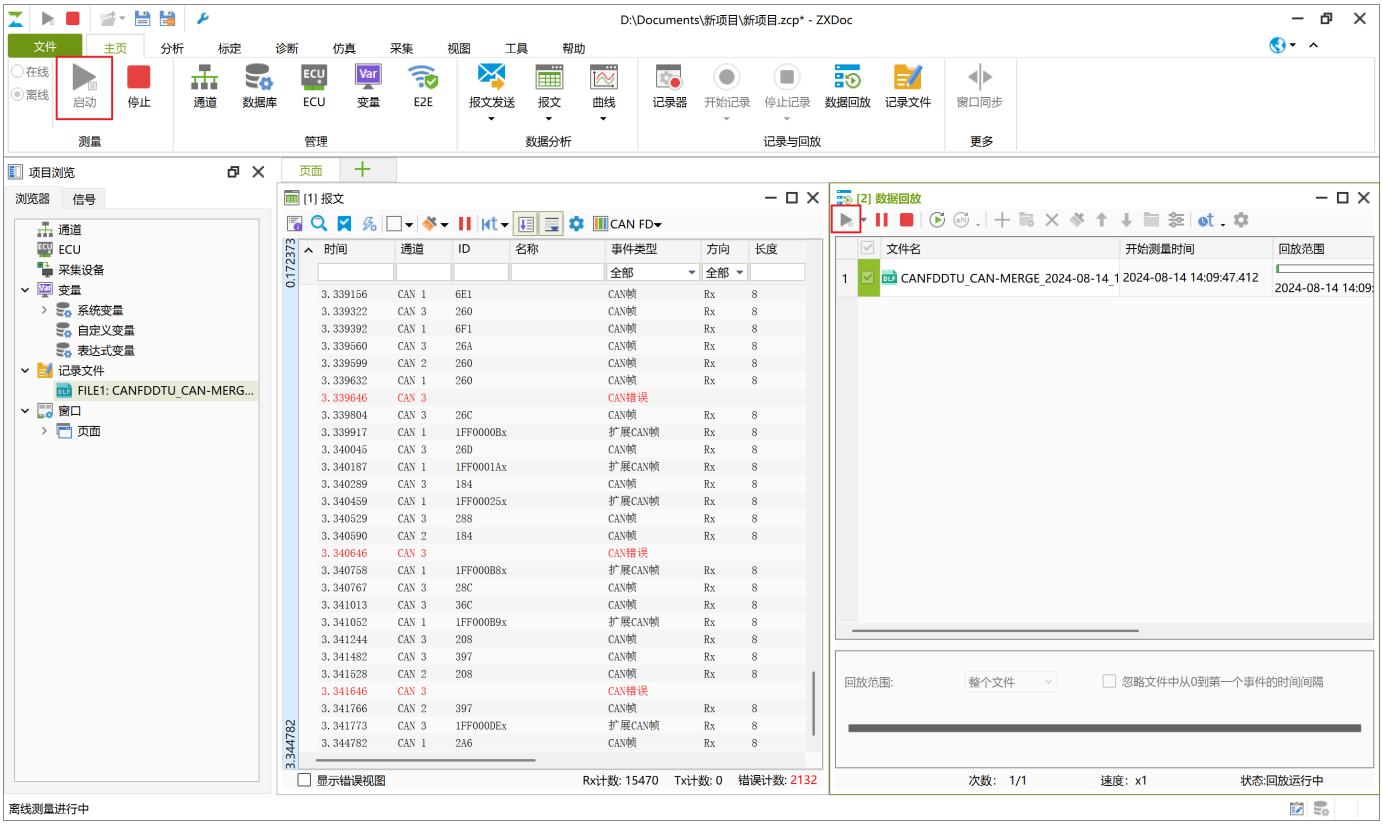

这里的错误帧是文件记录下来的