神業０４１１

近藤

■神コピボイス　超一流モノマネ軍団全員騙せたら１００万円

▽チャレンジャーとなるモノマネタレントが
　１０人の超一流モノマネ芸人たちの前で計３ステージで声真似を披露。
　→１０人のモノマネ芸人はどっちが本物かモノマネかの目線で見るスタンス
　　コージー冨田や原口あきまさなどモノマネレジェンドのイメージ

　第１ステージ：ワンフレーズモノマネ…有名人の口癖や名フレーズを声マネ
　第２ステージ：名シーンモノマネ…ドラマや CM など一連のシーンで声マネ
　第３ステージ：歌モノマネ…１コーラスを歌うモノマネ　　など

▽ステージごとに「本物」と「モノマネ」の両方を聞かせどっちがモノマネかを答えさせる
　仮に第１ステージ目で３人騙せたら、第２ステージは騙せなかった７人に向けて披露…
　といった具合に**３ステージの中で１０人全員騙すことができれば神業成功。**

■神業スケボー　ノーミスで天守閣まで行けたら１００万円

パリ五輪明けにまたスケボー熱が高まったり
四十住さくらに出てもらえるチャンスがあるかなと思いつつの新企画。
制限時間内に足をつかずにスケボーの乗りながらお城の入り口から天守閣まで目指す企画。

道中には城の世界観に合わせた障害物なども用意。
お城が厳しければ東京タワーやショッピングモールなどでも。

石原慎也

神業チャレンジ 240411

■神業そば出前チャレンジ！

→昔の蕎麦の出前のように
　肩にたくさんのせいろを担いで自転車で運ぶ神業チャレンジ。

→市街地に作ったコースを挑戦者がせいろを担いで自転車でスタート。

→慎重に曲がらないといけないカーブがあったり、細い道などがあったり
　しながらゴールを目指していく。

→そして、激坂と同じように、1 分経ったらビーナスがスタート。
　追い越されてしまったらアウト。

■神超え絵画チャレンジ！

→絵画のプロに絵が上手い芸能人が挑む！

→神＆挑戦者が同じテーマで絵画を描いて、
　その絵を絵画買い付けのプロ 10 名が「一番買いたい絵」を選ぶ

→神を超えることが出来たらチャレンジ成功！

ネタ案

■【神業水泳】飛び込みだけで 25m 進めたら 100 万円

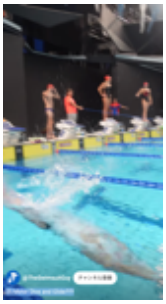

→飛び込み台から飛び込み、その勢いだけで 25m 進み切る神業。
　手でかいたり、足でキックすることなく、初速だけ水中を進む。

→いかに水の抵抗をなくすかと、勢いよく飛び込めるかが鍵を握る。
→25m が成功したら 50m プールで誰が最も進めるか対決したり…

■25 Meter Dive and Glide?!?!
https://www.youtube.com/shorts/UBimwSRHa3o

■神超えチャレンジ　～VS 回転スイーツ～

→回転寿司「魚べい」が良かったので…
　回転スイーツ「MAISON ABLE Cafe Ron Ron」で対決するのはどうか？

→MAISON ABLE Cafe Ron Ron 商品開発担当の神 VS 料理自慢芸能人
それぞれオリジナルスイーツを考案！神のメニューよりたくさん食べられたら 10 万円！

→東京メトロ「明治神宮前」駅から徒歩３分。価格は 40 分の食べ放題で、女性 2100 円、男性 2400 円、子供 1700 円。ケーキやクレープ、マカロンなどのスイーツに加え、サンドイッチやポテトサラダ、肉まん、ポップコーンといった変わり種がある。

神業チャレンジ新ネタ案０４１１（しゃーくおかだ）

神業ゴルフ！ドライバー“クレー”ショット

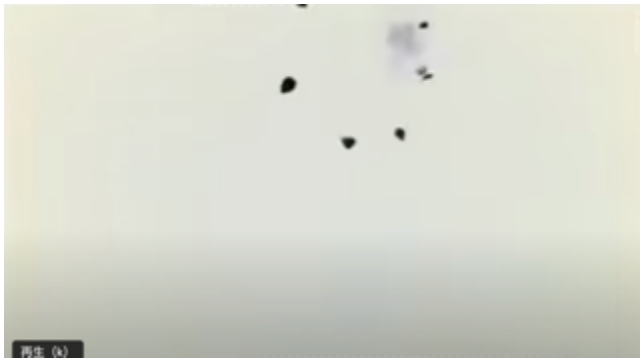

＊ドライバーショットで、射出されたクレーを撃ち抜く神業動画！
https://youtu.be/k8DN8MqxfGc?t=154
⇨この神業に、ゴルフ好き芸能人が挑戦！

過去ゴルフ企画（激せまドライバーショット）出演者
レッド吉田（★成功）/石原良純/稲村亜美/山内鈴蘭（元 SKE48）/大西ライオン
本田望結/EXILE NAOTO

そのほか、キャスティングイメージ※ゴルフうまい芸能人
［男性］ 小泉孝太郎（ベスト75）/伊藤淳史（ベスト75）/前園真聖（ベスト88）
陣内智則（ベスト81）/ザキヤマ（ベスト 74）/藤森慎吾（ベスト73）東ブクロ（ベスト72）

［女性］ 阿部桃子（ベスト68 ※リポーター阿部祐二の娘。元ミスユニバースジャパン）
吉田沙保里（ベスト85）/生田衣梨奈（モーニング娘。'23/ベスト85）潮田玲子（ベスト93）

神業タッグ！“二人三脚”チャレンジ

×

二人三脚の1マイル走でのギネス記録（5分38秒）https://youtu.be/qWfhCd6jhOw?t=116

＊コレに・・・「階段ダッシュ」と「夫婦チャレンジ」を掛け合わせ
制限時間以内に二人三脚で、登り切ることができれば神業成功！
＊東京タワー（531段）や、あべのハルカス（1637段）
もしくは、長い階段が有名な神社などで挑戦するイメージ
＊夫婦や親子など、2人の関係性による特訓とストーリーで見せていく。

Formulation Inc.
2024.04.11

THE神業チャレンジ　リサーチ資料

会議資料

※アスリート企画

■空中スケボー

URL：https://www.youtube.com/watch?v=BHwMoyVl_r4

▼気球から吊り下げたスケボー台でスケボーをしてそのままスカイダイビング

上空、雲の上まで上昇した気球から吊り下げたスケボー台の上で、スケーターがトリックを決め、最後はそのまま飛び降り、スカイダイビング。

※これをこのままやるのはさすがに危ないので、
　海の上か安全マットの上で行うことはできないでしょうか？

■リメイクチャレンジ

▼着物や古着のリメイクが大人気！

ファッション業界では、服のリメイクがブームとなっている。
終活ブームもあり、着なくなった着物を現代風にリメイクしたり、ボロボロの古着を組み合わせてリメイクしたり。サステナブル・ファッションとしてアパレル産業の SDGs となっている。

▼洋服リメイクの神、縫製職人・鹿岡淳一さん

奈良にある洋服のリペア・リメイク専門店。店主の鹿岡(かのおか)淳一さんは、着なくなった服や傷んだ服を蘇らせる縫製職人。座右の銘は、「一枚の服を大切に着る」ということ。20 年以上着続けてボロボロになったベストも、破れた襟と袖口をポイントとなる切り返しで、見事に生まれ変わらせる。鹿岡さんが店を開いたのは、2022 年 3 月。腕の確かさが口コミで広がり、わずか 4 坪の小さな店に、月に 100 件以上の依頼が舞い込む。

【連絡先】縫製基地

住所：奈良県奈良市餅飯殿町 12 番地 夢キューブ
TEL：070-8514-7544
HP：https://houseikichi.hp.peraichi.com/

▼ユニクロがリメイクコーナーを併設した店舗をオープン

大手アパレルブランドのユニクロが 2022 年 10 月に“リメイクコーナー”を併設した店舗をオープン。循環型のビジネスに取り組んでいる。

【連絡先】RE.UNIQLO STUDIO

コンタクト：https://faq.uniqlo.com/contactus/UQ_Corporate_Form
HP：https://www.uniqlo.com/jp/ja/special-feature/re-uniqlostudio

▼AKB48 や企業制服まで手がける衣装デザイナー、茅野しのぶさん

2005 年に AKB48 グループ専属の衣装制作からスタートし、現在はアイドルや 2.5 次元舞台などの衣装制作、スタイリング、ヘアメイクのほか、学校制服ブランド「O.C.S.D.」や医療制服ブランド「O.C.M.D.」、アパレルブランド「Acuite」まで手がける、株式会社オサレカンパニー。昨年、法人化 10 周年を迎えたオサレカンパニーを設立し、AKB48 をはじめとするさまざまな衣装を生み出してきたのが、クリエイティブディレクターを務める茅野しのぶさん。

【連絡先】株式会社オサレカンパニー

住所：東京都港区芝浦 4-12-38 CANAL GATE SHIBAURA4F
TEL：03-6435-1325
HP：https://www.osarecompany.com/

▼服のリメイクが得意な芸能人

●四千頭身・都築拓紀

●シソンヌ・長谷川忍

芸能界きってのオシャレ男子だと評判。番組企画で洋服のリメイクに挑戦したことがある。

●ロッチ・コカドケンタロウ

ミシンが趣味で洋服のリメイクなどプロ顔負けの裁縫の腕前を披露している。
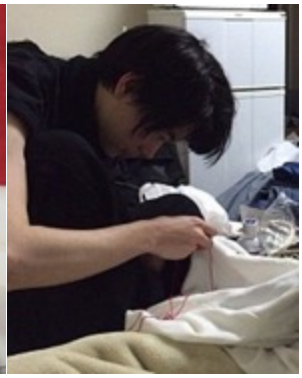
●菅田将暉