神業０４０４

近藤

■一撮入魂！神業シャッター ～奇跡の１枚撮影できたら１０万円～

カメラ大好き芸能人たちが自力での撮影が難しいとされる構図の写真を
カメラの機能に頼らず撮れるかに挑戦する企画。

例えば、犬が走っている最中の一瞬を切り取り宙に浮いているように見える「飛行犬」写真。
これを撮るときは一般的には高速連写などデジカメの機能に頼って撮るの一般的。

しかし、**このチャレンジでは機能に頼らずに撮影。しかるべきタイミングを図る目とシャッターを押す反応速度が試される**チャレンジに。
シャッターチャンスは５回以内に撮影成功で賞金。

■神業ボディメイク　１ヶ月で１０kg 痩せたら１０万円

パーソナルトレーナーもしている野田クリスタル、
YouTube でダンスだけで痩せる動画で人気者になった竹脇まりな
引退しても現役時並みのストイック生活で美ボディ維持の浅田舞　などなど

体つくりの知識のある芸能人がある芸能人とコンビを組み、一緒にのマイナス１０kg を目指す。
一緒に組んで肉体改造するのはレインボー・ジャンボ、紅しょうが・稲田、安藤なつ　など
成功できたらコンビそれぞれに１０万円ずつ贈呈。

ネタ案

■神業サッカードッジボール ～元プロサッカー選手に勝てたら 10 万円～

→PK の距離で“蹴る側はゴールにいる相手にボールを当てる”
“ゴール側は相手のシュートを避け続ける”というドッジボール要素を加えた対決。

→先攻後攻を決めてターンごと 10 球ずつ蹴る。逃げ切った球数が多い方の勝利。
→相手となる神は元プロサッカー選手（例：大久保嘉人、高原直泰など）
サッカー好き芸能人が挑む。
※もし１対１だと当てにくい場合、キッカー2 人のタッグ線にしたり…

■【サッカードッジボール】相手のシュートを避けまくる対決が怖すぎた w
https://www.youtube.com/watch?v=PTvHnR5tcqQ

■神超えマジック ～神マジシャンのタネがわかったら 100 万円～

→「Mr.マリック」や日本一のマジシャン「RYUHEI」が披露する神業マジックに対し
マジック好き芸能人がタネを見破る。

→ステージ制になっていて、徐々に難易度がアップ。
全てのタネを見破ることができたら 100 万円

→視聴者も驚けるマジックを見れて、一緒に見破るよう夢中になれる企画。
（出演者案）かまいたち濱家、ほいけんた、ジャニーズ WEST 濵田崇裕、野々村真

神業チャレンジ 240404

■不人気賃貸物件を“神リフォーム”！

→（近藤千尋＆速水もこみちの次の挑戦企画として・・・）
人気のない賃貸物件を DIY 好き芸能人チームがリフォーム！

→アクセントクロスを貼ったり、キッチンを使いやすく直したり、
お風呂をオシャレにしたり、などして@週間かけてリフォーム！

→そしてリフォームが完了して、
1 週間以内に借りられたらチャレンジ成功！100 万円獲得！

■キャップ野球でヒットを打つことが出来たら 10 万円

→ペットボトルのキャップをボールと見立てて
野球を行うため変化球が凄い「キャップ野球」

→このペットボトルキャップ野球の神から
ヒットを打つことが出来たら 10 万円の神超チャレンジ！

→現在、ランキング 1 位の城東シャークスの三河を神として
野球好き芸能人が挑戦！
参照サイト；https://cap-baseball.com/player/ranking

参考動画：
https://youtube.com/shorts/OOHGn05ox_U?si=o4DTv89uUPM8iV-G

神業チャレンジ新ネタ案０４０４（しゃーくおかだ）

神業！包丁スキルチャレンジ

▼YouTube や TikTok などでもバズっている“神業包丁スキル”に
　調理が得意な芸能人がチャレンジ！
▼ファーストステージとファイナルステージの2ラウンド制にして…

ファーストステージは・・・

「１分間でキュウリを１００等分にせよ！」とか「１分間で“ジャバラ”ポテトを作れ！」など
ベーシックスキルのタイムアタック神業が立ちはだかる　！

そして！ファイナルステージは・・・

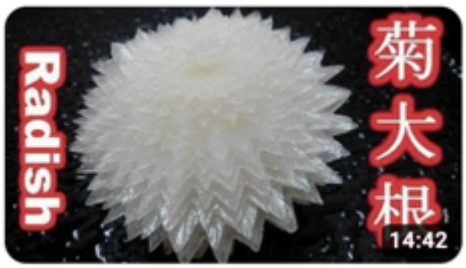

和食や中華の“飾り切りの神”が立ちはだかり…
神の技を“完全再現”できたら神業成功！

神業！ドラゴンボート“逆”綱引き

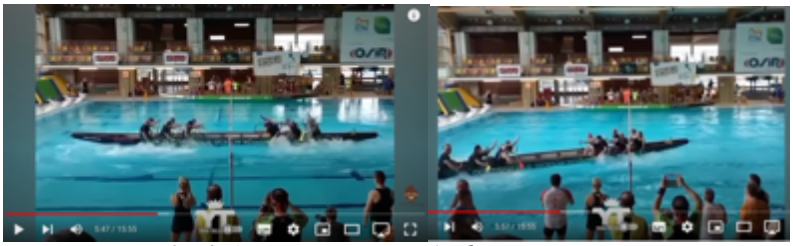

▼ボートの左右に 2 チームが乗り
　左右逆にこぎ進め、センターラインから押し込んだチームの勝利
▼力だけでなく、戦略やチームワークが必要になる総合競技
▼「ドラゴンボートの日本代表 VS アスリート芸能人チーム」の神超えスタイルや
　「各競技のアスリートチームで“最強”決定戦」を開催したり

Formulation Inc.
2024.04.04

THE神業チャレンジ　リサーチ資料

会議資料

※アスリート企画

■競泳・入江陵介

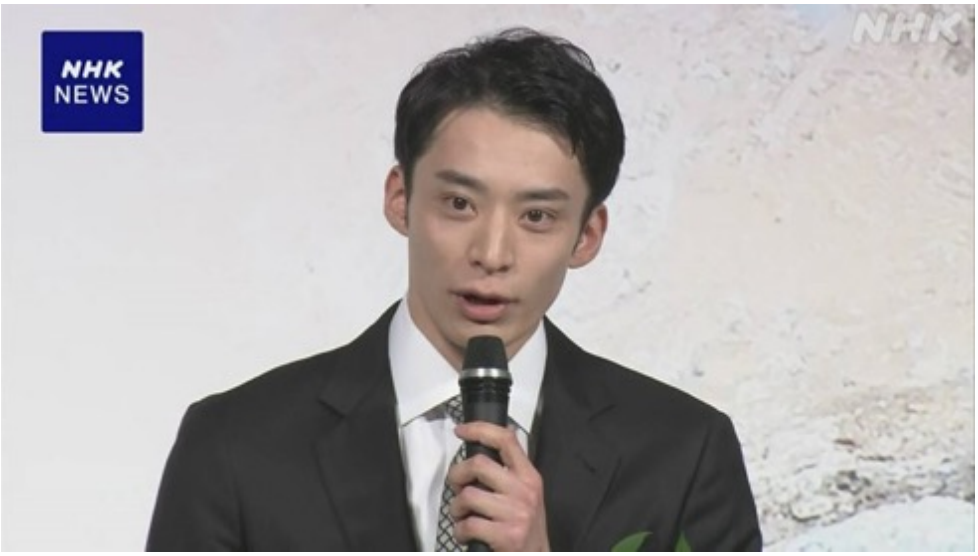

※４月３日に現役引退を表明したので、競泳チャレンジできないでしょうか？

▼チャレンジ案①：入江陵介 VS〇〇

ディスカバリーチャンネルの企画で「マイケル・フェルプス vs サメ」というものがあります。
もちろん CG ですが。
【参考動画】
https://www.youtube.com/watch?v=e3VsKheoeBE

▼チャレンジ案②：国内最大級の流れるプールを逆に泳ぐ！

2022 年に東京サマーランドにできた国内最大級の流れるプール「グレートジャーニー」。1 周 650m の「流れるプール」。

<u>⇒制限時間内に 1 週泳ぎ切ればチャレンジ成功</u>

※以下、過去にも出してますが。。。

▼スワンボートに勝ったらチャレンジ成功

ペダル式のスワンボートのスピードは、時速３～５ｋｍと言われている。
一方、競泳最速、100m 自由形のトップ選手のスピードは、時速８ｋｍくらい。

▼激流チャレンジ！フレームアウトしたらチャレンジ失敗

URL：https://www.tiktok.com/@swimmingoff/video/7123649161962032390?_t=8ZSMiwQfEml&_r=1

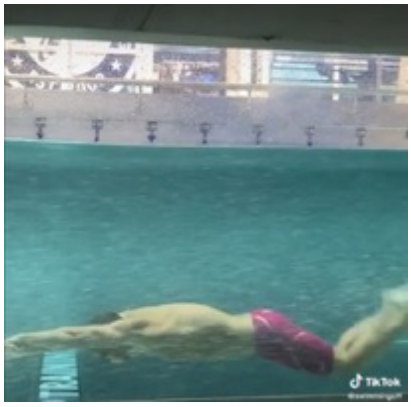

猛烈な流れを生む水泳トレーニング用の水槽内で、激流に耐え、泳ぎ切ればチャレンジ成功。
フレームアウトしてしまった時点で失格。

代官山に北島康介が開いた同様の装置がある施設があります。

東京・代官山にあるスイムトレーニング施設「AQUALAB」。
ここでは、最新式の設備を使用し、北島康介氏が主宰するスイミングスクール。
「KITAJIMAQUATICS」のノウハウで、泳ぎの指導が受けられる。

【参考動画】
https://www.facebook.com/watch/?v=892355908138737

【連絡先】AQUALAB

住所：東京都渋谷区猿楽町３-７ 代官山木下ビル
TEL：03-3780-5553
HP：http://aqua-lab.co.jp/

※神超え企画

■けん玉×ランニング

▼神案①：自称・けん玉ランナー「たかや」

自称・けん玉ランナーのたかやさん。フルマラソン 2:51′34、ハーフ 1:17′16 という記録を持つバリバリのランナーでありながら、けん玉は上級者クラスのアドバンス 1 級を持っている。自身の Instagram で、けん玉のもしかめをしながら、ランニングをする動画をアップしている。

【参考動画】

https://www.instagram.com/reel/BugBrr5HOKg/

▼神案②：3度のけん玉世界一＆3000m走で世田谷2位

五十嵐拓哉（いがらし・たくや/17）

けん玉世界一を決める「ウッドワンけん玉ワールドカップ」で、2020 年、2022 年、2023 年と史上初、3 度の世界一を獲得。けん玉を始めたのは小学 2 年生から。毎日けん玉に触れている。具へのこだわりはプロのアスリートにも負けていません。五十嵐家にあるけん玉の数は 400 本以上。柄の太さ、けんの長さ、皿のアーチの角度などが少しずつ違い、材質もメープル（楓）、ヒッコリー、パープルハート、バンブー（竹）、など多種多様。朝起きてから、その日に使うけん玉を選ぶ。また、けん玉だけでなく陸上も得意で、世田谷区の 3000 メートル走で 2 位になったこともある。

▼神案③:ドラマ「不適切にもほどがある！」で八嶋智人にけん玉指導した

けん玉世界チャンピオン・山田希羽（やまだ・のわ/14）

けん玉世界一を決める「ウッドワンけん玉ワールドカップ」で、2022 年、女性の部で当時、中学２年生ながら優勝した。
TBS ドラマ『不適切にもほどがある！』の第５話では、情報番組のレギュラーMC に就任していた八嶋に対してプライベートの素行調査が行われることになり、彼が番組で披露するためにけん玉をマスターするべく、都内のけん玉カフェに通っていたことが判明。八嶋の涙ぐましい努力が描かれた。
山田さんは、けん玉の練習に励む八嶋にアドバイスを送る演技を披露。実際にけん玉指導も行った。
【参考動画】
https://www.youtube.com/watch?v=P6D4Tjcr4Ns

★チャレンジ案：もしかめハーフマラソン

けん玉のもしかめをしながら、ハーフマラソンを走って、神に勝てれば 100 万円

▼けん玉が得意な芸能人

●吉田沙保里（レスリング）

●玉木宏（俳優）

ドラマの撮影現場で、演者がけん玉にハマり、その中でもとんでもない身体能力で次々と技を成功させた。

●ノンスタ石田（芸人）

自身の YouTube チャンネルや公式ツイッターで、本気のけん玉動画をアップ。

●姫野和樹（ラグビー）