神業０５１６

近藤

■神超えチャレンジ
芸能人 vs 神美容師　ママに刺さるヘアスタイルバトル

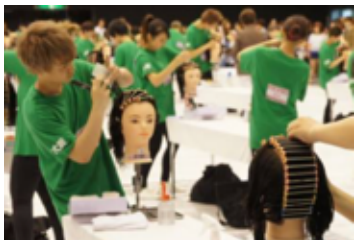

女性に刺さるヘアスタイルを次々と生み出す人気美容師と
芸能界にも意外と多い元美容師芸能人がママ世代におすすめするヘアスタイル提案でバトル！
「爆速でセット完了！子育てママの夏カットバトル」などテーマに応じて
マネキンの髪を切っていきそのハサミ使いとヘアスタイル提案のセンスで戦う企画。

ルール

▽全員に同じマネキンが手渡されテーマに応じたヘアスタイルを 60 分以内に完了させる。
▽それぞれ完成したマネキンを女性たちに見せて
　こんな髪型にしたいと思うものに票を入れてもらう得票数で勝敗を決定。

キャス案

EXILE TAKAHIRO、登坂広臣（３代目）ミラクルひかる、バイク川崎バイク、ジャンポケおたけ、IKKO
オレンジレンジ NAOTO（ボーカル）など

■激辛界のキング 蒙古タンメン中本の神店員 vs 激辛好き芸能人
神越え激辛サバイバル

今や全国で知らない人はいない激辛の象徴・蒙古タンメン中本！中本なら激辛を愛しどんなに辛くても平気な神店員がいるはず！そんな神店員と激辛好き芸能人が対決！

レギュラーメニューから店舗限定メニューまで１つ順番に登場し、辛さを１つずつ上げていく。
どんどん下が痺れていく中、先にギブアップした方の負けというルールの神越え企画。

※ちなみに辛さは１～２９まである。店舗限定メニューの数も多く色々見れる楽しさも！
https://www.moukotanmen-nakamoto.com/1746/

神業チャレンジ 240516

※スタジオ企画

■成功しないと食べられない！「神業レストランテ」

→ここは支配人（長田）から提供された神業に成功したら
豪華料理が食べられるレストラン・・・という世界観で。

「お代は現金ではなく『神業成功』をいただきます。」

→2 チームに分かれて対決！（松尾チーム vs ゲストチーム　など）

→まずは神業成功したら食べられる豪華料理が出てくる。

→そして、その豪華料理を食べるための神業のお題が出される
（ビリヤードだるま落としくらいの難易度のもの）

→それを「チームの代表者」がクリア出来たら豪華料理をゲット！

→前菜⇒メイン⇒デザートの順で３回戦行い、各料理で難易度の違いあり。

■超人企画「神業ギリギリチャリ」

→動画のようにテニスのネット（太さ 3.5 ミリ）の上を
　自転車で渡る神業チャレンジ。

→オリンピック競技でもある BMX のプロアスリートが挑戦！
（例えば…中村輪夢、大池水杜、長迫吉拓、畠山紗英　など）

→ルールは・・・
　制限時間内にテニスのネット上を足をつくことなく、
　自転車で渡り切れたら成功！

参考動画：
https://x.com/rainmaker1973/status/1780290461439057937?s=53&t=f1Kl5JE9tZDVLyUtFfKjlw

宿題

■神業キックボード ～山の頂上から海まで辿り着けるか？～

→最近街中でよく見かける電動キックボード「LUUP」
　そんな日常の溶け込み始めたキックボードを使って…

→キックボードで漕がずに目的地の海に行けるかチャレンジ。
　下りの道を予想したり、多少平坦な道でも足を屈伸させて加速したりさせながら
　海を目指す。
　※LUUP などのキックボードには安全性のためにブレーキがついている。
　※LUUP に少しでだけ電気を残して、坂を進めるようにしても…

■95 点以下で即終了！神業デュエットカラオケ

→松浦航大が YouTube でチャレンジしていた
　「１０曲連続で歌いきれ！９５点以下で即終了」

→このクリア条件と「精密採点 DX デュエット」を掛け算するのはどうか？

■【神業】鬼レンチャンより無謀な記録に挑ませたらヤバすぎた....
https://www.youtube.com/watch?v=Vh4KtXguGQE

※VS 企業の“神技術”ネタとしてどうか？

日本の最新技術！ナノ 3D プリンターで作られた“超極小”戦艦大和を見つけ出せれば@@万円！

株式会社キャステムという会社が京都先端科学大学と共同で製作した
世界最高精度をうたう「ナノ 3D プリンター」！
極小レンズや痛くない注射針の開発など様々な分野での活用が期待される最新技術！
コレで作られたのが・・・

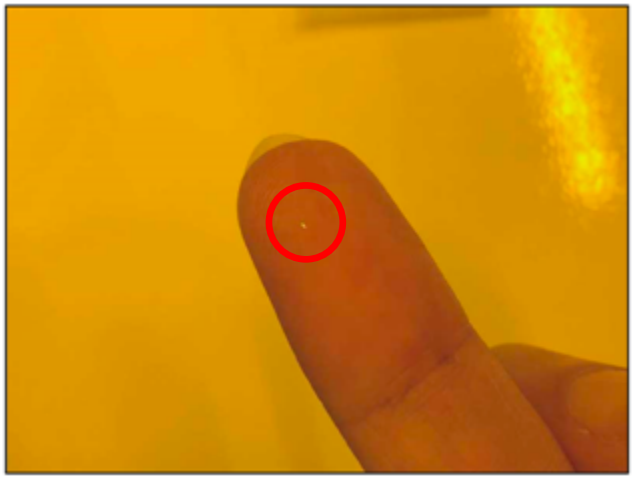

髪の毛に乗るサイズ！52 万分の 1 の戦艦大和

この技術と・・・芸能人がガチンコ対決！
ルールは至ってシンプル！「52 万分の 1 の戦艦大和」をプール（or 水槽）に浮かべ
制限時間内に見つけられれば芸能人たちの勝利！見つけられなければ、企業の勝利！

神業！ハイパワーシュートチャレンジ！

“殺人フリーキッカー”ロベカルの記録を超えたら@@万円！

https://youtu.be/wEutAQ2V6yw

フリーキックの名手！ロベルト・カルロスがスチレンボード15枚全てをぶち抜く神業動画

※ちなみに、2022年に143億円でリバプールに移籍した超大型新人
ダルウィン・ヌニェスも挑戦したが・・・結果は8枚。

この“難攻不落”の神業に…
サッカー選手やサッカー大好き芸能人が挑戦！

Formulation Inc.
2024.05.16

THE神業チャレンジ　リサーチ資料

会議資料

■スプラッシュヒット・キャッチ

URL：https://www.youtube.com/watch?v=_X_WV8eeLR8

MLB サンフランシスコ・ジャイアンツの本拠地、
オラクル・パークの右翼場外に広がるマッコビー湾に
飛び込む「スプラッシュヒット」。
まだ日本人で達成した人はおらず、先日、達成すれば
日本人では初となるドジャース・大谷の歴史的 1 球を狙い、
多くの人々がカヤックに乗って打球を待った。残念ながら、
HR は出なかった。

※実際は、海に落ちたボールを網ですくうのですが、

グローブでキャッチできればチャレンジ成功。

※企業ネタ

■『ココイチ FC 企業』22歳の新社長

諸沢莉乃さん

▼15歳からアルバイトをはじめ、5月から社長に抜擢！

諸沢莉乃さんは、高校 1 年の 15 歳からバイトを始め、今年 5 月に“ココイチ”をフランチャイズ展開する会社、株式会社スカイクレイパーの社長に 22 歳で抜擢された。高校卒業後、大学には進まずにアルバイトを続け、19 歳のときには全国の店舗から選ばれる接客スペシャリストの称号「接客スター」を最年少で獲得。会長から社長の打診があった。2 年間の社長修業を受け 5 月から社長になった。社長になった翌日には、店舗に立って接客をしたり、仕込み作業をしたりと、今も現場に立っている。

※本社の商品開発担当者と組んで、神越チャレンジに参戦できないでしょうか？

▼CoCo 壱番屋商品開発担当：兵藤久美さん

2000 年入社。新しいメニューの開発はもちろん、
導入後、店舗での売れ行きや調理の状況を元に、
仮説・検証、業態ごとの今後の展開を見据えた
メニュー戦略のシミュレーションなども行っている。